

なめりかわ Namerikawa City

春到来！

ほたるいか発光ショー



3月20日、ほたるいかミュージアムで「ほたるいか発光ショー」が始まり、県内外からたくさんの観光客が訪れました。水槽の中には滑川漁港で当日水揚げされたホタルイカ約300匹。暗闇の中で定置網を模した網をスタッフが引き上げホタルイカから青白い光が放たれると、幻想的な光景がひろがり、参加者から歓声が上がりました。

このショーは、ホタルイカ漁が続く、5月下旬まで行われる予定です。

令和7年度 滑川市政功労表彰

令和7年度滑川市政功労表彰式が3月2日、市役所で行われ、市政の各分野で功績のあった9個人をたたえました。
表彰を受けた方は次のとおりです。（部門別に五十音順・敬称略）



地方自治 高橋 章 (幸町)
長年、町内会長および地区自治会連合会長として地方自治の伸展に貢献



地方自治 藤井 眞次 (魚躬)
長年、町内会長および地区自治会連合会長として地方自治の伸展に貢献



地方自治 古井 隆宣 (本江)
長年、町内会長および地区自治会連合会長として地方自治の伸展に貢献



地方自治 吉田 裕造 (浜四ツ屋)
長年、町内会長および地区自治会連合会長として地方自治の伸展に貢献



環境 土肥 保 (小森)
長年、花と緑の銀行地方銀行頭取および花と緑の活動推進協議会副会長として緑化推進活動に貢献



産業経済 水橋 玉緒 (坪川)
長年、漁業関係団体の役員として水産業および観光業の発展に貢献



教育文化 池原 多恵子 (富山市)
長年、働く婦人の家水彩画教養教室の講師として生涯学習の振興に貢献



スポーツ 石正 吉延 (加島町3区)
長年、卓球関係団体の要職として市のスポーツ振興に貢献



スポーツ 高原 樹梨亜 (北野)
ソフトボール競技のU-15日本代表メンバーとしてチームの優勝に尽力し、市のスポーツ振興に貢献

滑川市



こども・子育て基本条例

令和8年4月1日 施行

を制定しました

こどもの権利を守り、地域全体でこどもの挑戦を応援し、こどもの成長を支えることで、こどもと保護者がともに幸せに、輝く笑顔で過ごせるまちの実現を目指し、滑川市こども・子育て基本条例を制定しました。

この条例はこどもたちからも意見を聞いて反映しています。



条例の主な内容



基本理念

- こどもの命が守られ、成長・発達に配慮すること
- こどもの最善の利益を第一に考えること
- こどもの意見を最大限尊重すること
- こどもの基本的人権が尊重され、差別的扱いを受けることがないようにすること
- 保護者が子育てに楽しみや喜びを感じられるよう支援し、子育て環境を整備すること



それぞれの役割

地域全体でこどもの健やかな成長と保護者の子育てを支援するため、保護者、市民、学校、市などの役割を定めています。



切れ目のない子育て支援

こどもの健やかな成長のため、妊娠、出産および子育てへの切れ目のない支援をします。



こどもの大切な権利

こどもの権利が大切に守られ、こどもは自分の権利を大切にするとともに、自分以外の人の権利も大切にします。

大切な権利

生きる 育つ 守られる 参加する 挑戦する



こどもの意見表明・参加する機会の確保

こども・子育てに関する施策を推進するにあたって、こどもが意見を表明し、または参加する機会をつくり、こどもの意見を施策に反映できるようにします。



こどもの挑戦

こどもの挑戦は、こどもが健やかに成長する上で重要であるため、それぞれの立場でこどもの挑戦を見守ったり応援したり支援します。



「滑川市こども計画」を策定しました



この計画は、すべてのこどもや若者、子育て中の人々が安心して幸せに過ごせるように、令和8年度から令和11年度までの4年間で取り組むことをまとめたものです。

こども・若者の目線に立った取り組みや、こども・若者を支える人々をサポートするための取り組みを進めていきます。いろいろな年齢や立場の方に意見を聞き、皆さんの実際の声から、市をどんなまちにしたいのか、どうしたら実現できるのかを一緒に考えていきます！

基本理念

こども・若者が笑顔で自分の夢に挑戦し、未来を共創するまち

これからの社会をつくっていくこどもや若者が、自分の可能性を信じ、やってみたいことや夢に向かってチャレンジできる。そんな一人ひとりの一歩を地域全体で応援し、みんなで未来をつくってこう、という思いが込められています。

基本目標

すべてのこども・若者の成長と挑戦を応援する
将来にわたる学びと育ちを支える
子育てをともに支える地域をつくる

基本理念を実現するために、基本目標を設定しさまざまな施策に取り組みます！



子育て応援課 ☎ 475 - 1489
詳しくは市HPをご覧ください▶





◀こども・子育て基本条例
こども計画▶





5/24 第31回わんぱく相撲 ほたるいか場所
滑川青年会議所 ☎080-1958-3187

日 5月24日(日) 9:00～ (集合 8:15)
場 市総合体育センター 相撲場
料 無料
持 相撲ができる服装、タオル、飲み物、昼食
対 小学1～6年生
申 QRコードから▶
(受付：4月17日(金)～5月13日(水))

4/4 小型モビリティ出張授業・試乗体験会
水産観光課 ☎475-1436

内 小型モビリティ(電動キックボードなど)の安全な乗り方や交通ルールを学び、試乗体験できるイベントを開催します。
※試乗会は16歳以上の方が対象
日 4月4日(土)
・試乗体験会 11:00～16:00
・出張授業 13:00～13:30
場 メリカ
※詳しくは市HPをご覧ください▶

市民交流プラザからのお知らせ
滑川市民交流プラザ ☎476-5500

■あいらぶ湯 春まつり ～桜満開*メッセージ～
内 フロント前をメッセージの花で満開にしよう!
※利用者以外も貼り付け可、年齢制限無し
日 4月2日(水)～29日(祝)
■悠友サロン
内 「越中おわら節」など全国の民謡・踊り
日 4月21日(水) 13:30～ ※入場無料
場 市民交流プラザ 3階多目的ホール
出 風の会
■あいらぶ湯シルバーデー 毎週火曜日
■4月の休館日
1日(水)、8日(水)、15日(水)、22日(水)、30日(水)
※29日(水)は営業



4/19 第37回 市民ふれあい茶会
滑川市文化・スポーツ振興財団 ☎476-9120

日 4月19日(日) 9:00～14:00 料 500円
場 市民交流プラザ 3階多目的ホール
立礼席 席主：斉藤 かや乃さん(裏千家)



4/25 地おこ読書会
都市計画課 ☎475-1453

内 地域おこし協力隊員による読書会
日 4月25日(土) 14:00～16:00
場 Share ebis (下小泉町196)
申 QRコードから▶



東福寺野自然公園 GW イベント
東福寺野自然公園 ☎474-1141

内 小学生以下にプレゼント(各日先着50人)やビンゴ大会、縁日コーナー、千本つりなど
日 5月3日(祝)～5日(祝)
他 5月5日(祝)は、小学生以下入園料無料

4/28 空き家なんでも相談会
都市計画課 ☎475-1453

内 空き家の取り扱いにお悩みの方や空き家バンクに登録したい方など、ご相談ください。
日 4月28日(火) 8:30～12:00
場 市役所本館 1階市民相談室



みのわ温泉からのお知らせ
みのわ温泉 ☎474-1770

■みのわMiniギャラリー
内 展示「十二支の木目込み人形」
日 4月8日(水)～27日(月)
■みのわの日 内 来館ポイント2倍
日 4月30日(水)



5/5 「こどもの日」おもてなし茶会
滑川市文化・スポーツ振興財団 ☎476-9120

日 5月5日(祝) 10:00～15:00
場 延機亭
席担当：滑川中学校茶道部
指 導：宮崎 淳子さん(裏千家)
料 500円



中央公民館 教養講座
中央公民館 ☎475-5492

■高齢者学級「福寿大学」
場 市役所東別館 3階大会議室
※自宅(Zoom)配信を希望される方は各講義の前日までにご連絡ください。
●開講式、市政について
日 4月10日(金) 13:30～
出 水野 達夫市長
※早加積、東加積、山加積の各地区公民館でライブ配信します。
●養輪の海獣と巨大ザメ
日 4月17日(金) 13:30～
出 学芸員・元市立博物館長 大黒 隆文さん
※早加積、山加積の各地区公民館でライブ配信します。
■趣味の教室「くらしの窓」※随時受講受付中
場 東地区公民館(陶芸は「陶芸の館」、ノルディックウオーク&エクササイズは「総合体育センター」)

| | | |
|-------------------|--------------------|--------|
| 書道 | 1日(水)、15日(水) | 19:00～ |
| 絵画 | 1日(水)、8日(水)、15日(水) | 19:00～ |
| 陶芸 | 12日(日)、26日(日) | 9:30～ |
| 詩吟 | 7日(水)、21日(水) | 14:00～ |
| | 10日(金)、24日(金) | 19:00～ |
| ノルディックウオーク&エクササイズ | 6日(月)、20日(月) | 9:30～ |



「こどもの読書週間」イベント
子ども図書館 ☎475-8180

4月23日～5月12日の第68回「こどもの読書週間」に合わせ、様々なイベントを開催します。
■本のしおり&オリジナル読書手帳をつくらう!
日 4月25日(土)～5月10日(日)の土・日・祝 10:00～16:00
■本のおたのしみぶくろ
内 おすすめの本を3冊セットで貸し出します。どんな本が入っているかは帰ってからの楽しみ。
日 4月23日(水)～5月12日(火) ※限定80袋
■クイズラリー めざせ! としょかんのたつじん
内 図書館をテーマにした様々なミッションに挑戦するスタンプラリー ※クリアでプレゼントあり
日 4月23日(水)～5月12日(火)
対 中学3年生以下
■ミニおはなし会
内 GW期間の土・日・祝日に、おはなし会を行います。
日 4月26日(日)、29日(水)、5月3日(祝)、4日(祝)、5日(祝)、6日(水) 11:00～



なめりかわ建物フェス 2026
なめりかわ建物フェス実行委員会 ☎475-5771

内 市内に点在する歴史的建造物や文化財について多くの方にその魅力を知ってもらうため、普段一般公開していない貴重な建物を特別に公開します。
※11日(土)は全国各地にて建築祭の企画・運営を行う著名建築史家などを招いた対談イベントも同時開催!
日 4月11日(土)、12日(日)
場 田中小学校旧校舎など、市内の歴史的建造物10カ所以上
※詳しくはイベントHPをご覧ください▶
料 窓口(滑川ショッピングセンターエール) 購入：1,000円、郵送チケット：1,200円
※郵送チケットはイベントHPから購入できます。
クラウドファンディングフェス 応援チケットもあります▶

再興第110回院展 富山展
富山県民会館 ☎432-3113

滑川市民限定特別優待観賞!
内 滑川市名誉市民・下田義寛氏の作品ほか、現代日本画の国内最大公募展。3年に1度の北陸巡回展です。
日 4月25日(土)～5月10日(日) ※会期中無休 9:30～17:00 (入場は16:30まで)
場 富山県民会館 美術館(富山市新総曲輪4番18号)
料 大人1,000円、大学生500円、高校生以下無料
他 滑川市民は特別価格で鑑賞できます。
・高校生以下同伴でご入場の大人は無料
・大人のみで入場の際は1,000円のところ500円
※入場の際に本人確認書類で住所を確認します。



滑川ひかる市 営業スタート!
滑川市農業公社 ☎476-0285

4月11日(土) 8:00～ 旬の野菜が並ぶ「滑川ひかる市」が、今期の営業を開始! 地元で生産された新鮮な野菜や加工品を販売します。
日 毎週水・土曜日 8:00～ (4月～12月)
場 メリカ 1階フリースペース ※売り切れ次第終了
他 ひかる市への出品者を募集しています。
詳しくは農業公社までお問い合わせください。

歳入

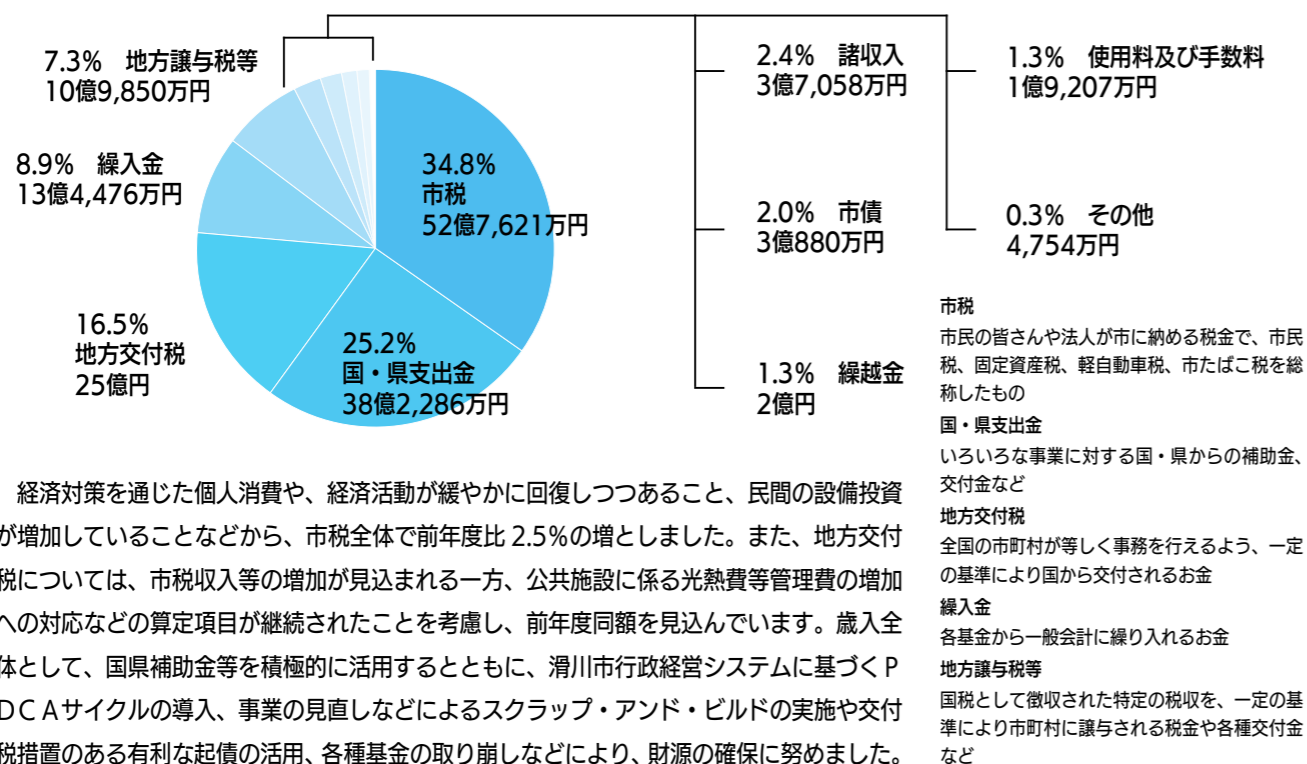

経済対策を通じた個人消費や、経済活動が緩やかに回復しつつあること、民間の設備投資が増加していることなどから、市税全体で前年度比2.5%の増としました。また、地方交付税については、市税収入等の増加が見込まれる一方、公共施設に係る光熱費等管理費の増加への対応などの算定項目が継続されたことを考慮し、前年度同額を見込んでいます。歳入全体として、国県補助金等を積極的に活用するとともに、滑川市行政経営システムに基づくPDC Aサイクルの導入、事業の見直しなどによるスクラップ・アンド・ビルドの実施や交付税措置のある有利な起債の活用、各種基金の取り崩しなどにより、財源の確保に努めました。

歳出

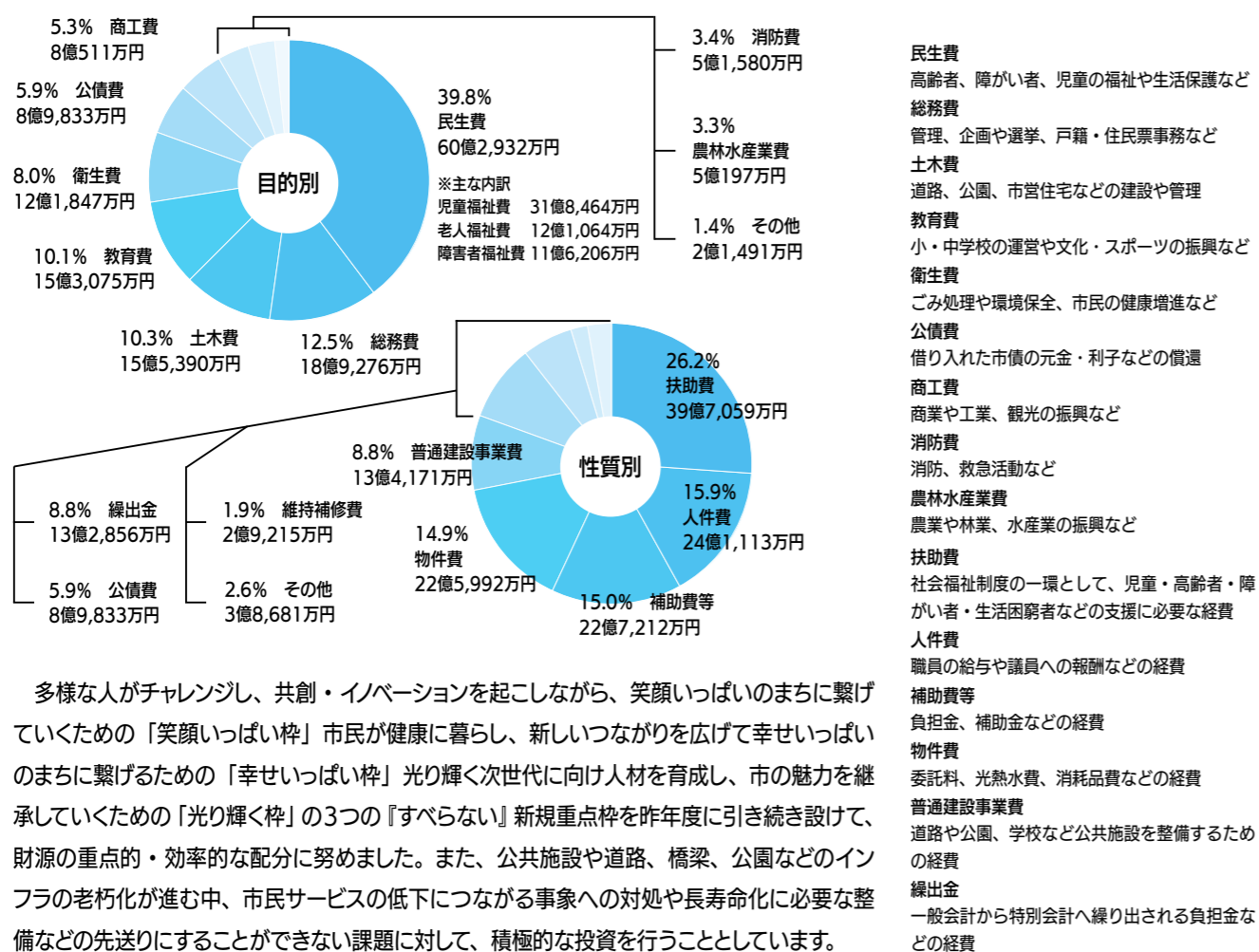

多様な人がチャレンジし、共創・イノベーションを起こしながら、笑顔いっぱいのまちに繋がっていくための「笑顔いっぱい 市民が健康に暮らし、新しいつながりを広げて幸せいっぱい のまちに繋げるための「幸せいっぱい 光り輝く次世代に向け人材を育成し、市の魅力を継承していくための「光り輝く」の3つの『すべらない』新規重点枠を昨年度に引き続き設けて、財源の重点的・効率的な配分に努めました。また、公共施設や道路、橋梁、公園などのインフラの老朽化が進む中、市民サービスの低下につながる事象への対処や長寿命化に必要な整備などの先送りにすることができない課題に対して、積極的な投資を行うこととしています。

令和8年度予算

一般会計予算 151 億 6,132 万円 全会計総額 264 億 6,245 万円

※8～11 ページで主な事業を紹介します

令和8年度の一般会計予算は151億6,132万円で、前年度比2.5%（3億6,830万円）増、国民健康保険事業や水道事業などの特別・企業会計予算の総額は113億113万円で、前年度比10.2%（10億4,708万円）増となりました。

また、一般会計、特別・企業会計を合わせた予算総額は264億6,245万円で、前年度比5.7%（14億1,538万円）増となっています。扶助費・人件費などの義務的経費や物価高に伴う増加分を確保するとともに、時代に応じた変化に対応していく必要があることから、第5次滑川市総合計画の基本構想において定めた、まちづくりの基本理念『市民起点、市民共創』のもと、将来ビジョン「笑顔いっぱい 幸せいっぱい 光り輝く 滑川」の実現を目指し、各種政策を着実に推進するための積極型予算として編成しました。

会計別予算額

| 会計名 | 令和8年度予算額 | 前年度比 |
|-----------|----------------|-------|
| 一般会計 | 151 億 6,132 万円 | 2.5% |
| 特別会計 | 70 億 3,987 万円 | 5.4% |
| 国民健康保険事業 | 26 億 3,930 万円 | 8.3% |
| 後期高齢者医療事業 | 11 億 4,333 万円 | 12.4% |
| 介護保険事業 | 32 億 5,690 万円 | 1.1% |
| 工業団地造成事業 | 34 万円 | 0.0% |
| 企業会計 | 42 億 6,126 万円 | 19.2% |
| 水道事業 | 9 億 3,058 万円 | 10.2% |
| 下水道事業 | 33 億 3,068 万円 | 22.0% |
| 総合計 | 264 億 6,245 万円 | 5.7% |

一般会計
市税収入を主な財源に、福祉、保健衛生、土木、教育、消防など市の仕事の大部分をまかなう会計

特別会計
特定の事業を行う場合や特定の収入を特定の支出に充てる場合、一般会計とは別にその経理を明らかにするために設けられた会計

企業会計
民間企業と同じように、事業によって得た収入で支出をまかなう独立採算を原則とする事業について設けられた会計

詳しい内容は
市HPをご覧ください▼



財政課 ☎ 475-1253

防災対策

東加積分団小型ポンプ積載車の更新

900万円

東加積分団中野詰所の小型動力ポンプ積載車を更新し、地域防災力の向上に努めます。



避難所機能強化のための備蓄品の充実

200万円

トイレ対策や女性用備蓄品など災害用備蓄品の更新・拡充を進め、避難所の機能強化や環境改善を図ります。



消火栓設置工事（高柳地内）

142万円

高柳地内の消火栓を新たに整備し、消防水利の充足を図ります。



福祉・健康

私立保育所などの大規模修繕に対する補助

4,517万円

私立保育所の施設整備費用に対し補助を行います。



こども誰でも通園制度の本格実施

249万円

生後6カ月から満3歳未満の未就園児を対象に、就労要件を問わず、月10時間まで利用できる通園制度を実施します。



病児・病後児保育事業に対する補助

1,244万円

自宅での保育が困難な病児・病後児を一時的に預かります。



子どもインフルエンザ予防接種助成の拡充

136万円

小・中学生までを対象としていたインフルエンザワクチン接種助成を、高校生までに対象を拡充します。



5歳児健康診査の実施

102万円

身体・精神・言語などの発達状況を確認し、必要に応じて専門家への相談などにつなげ、出産後から就学前まで切れ目のない支援を行います。



学生住まいの応援事業

120万円

市内専門学校で学ぶ市外出身の学生に対し、市内定住促進住宅の家賃の一部を補助します。



DXの推進

オンデマンド交通の実証運行

5,057万円

市内公共交通機関の更なる利便性向上と持続可能な運行体制の確保に向け、「滑川予約型乗り合い交通 よぶマイカー」の実証運行を行います。

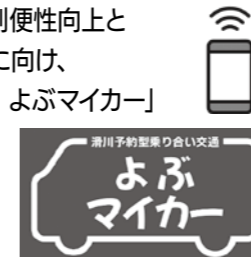

女性デジタル人材の育成

500万円

求職中の女性や育児・介護などと仕事の両立を目指し、多様な働き方を検討している女性を対象に就労や所得向上などにつながる講座を開催し、就労支援を行います。



市HPへのAIチャットボットの導入

277万円

知りたい行政情報などを、市HP上でいつでもAIがチャット形式で回答するAIチャットボットを導入します。



積雪深モニタリングシステム用のセンサー・カメラの増設

261万円

道路除雪を迅速に行うため、積雪状況を測定するセンサーとカメラを2カ所増設します。



なめりかわ共創ポイント事業

77万円

健康づくりやボランティア、地域活動への参加など幅広い取り組みに対してポイントを付与することで、市民と行政が連携・協力して地域課題の解決などを図るきっかけづくりを行います。



産業など

滑川産業フェス（仮称）開催補助

600万円

市内の産業の魅力再発見のため、PRイベントを開催する費用に対し補助を行います。



スマート農業機械などの導入補助

450万円

スマート農業機械などの導入費用に対して補助を行います。



飲食店創業に対する開業支援の拡充

300万円

地域の賑わい創出のため、創業支援事業補助金における対象を飲食店の創業に限り拡大します。



親族や第三者による経営継承に対する就農支援

100万円

新規就農者を確保するため、農業経営を継承する親族や第三者に対して、営農のための支援金を交付します。



薬業PR用紙ふうせんなどの作成

45万円

市HPに誘導するQRコード付きの紙ふうせんなどを制作し、配置薬業従事者が全国の顧客や新規顧客を訪問する際に配布することで、くすりのまち滑川をPRします。

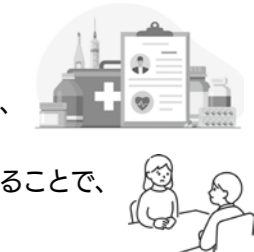

「光り輝く」まち

教育

こども・子育て基本条例普及啓発のための講演会などの開催
5万円

こどもの権利と子育て支援の施策に関する基本的事項を定めた条例の普及啓発を目的とした講演会などを開催します。



学校給食費の負担軽減の補助(小学校は無償化)
1億1,858万円

子育て家庭の経済的負担を軽減しながら、美味しくて質の高い給食を提供するため学校給食費の補助を実施します。

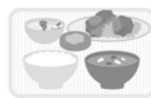

小中学校PTA連合会への補助 20万円

小中学校PTA連合会の活動に対し補助を行います。



児童館開館10周年記念イベントの開催 37万円

児童館開館10周年を記念し、イベントを開催します。



校内教育支援センター「ほっとルーム」の増設
1,647万円

空き教室などを活用し、不登校から学校復帰する段階や不登校の兆候が見られる児童生徒に対して学校内で支援を行う「ほっとルーム」を新たに西部小学校と田中小学校の2校に設置します。

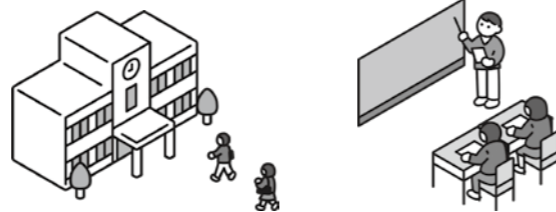

公共施設の改修など

公共施設やインフラなどの老朽化が進む中で、市民サービスの維持・向上のため必要な整備などを行います。

市役所本館空調改修のための実施設計・工事など



1億6,600万円

火葬場関係工事(2号炉耐火材交換、コンプレッサー入替など)

2,187万円

市民交流プラザ「あいらぶ湯」ろ過機更新工事など



9,900万円

滑川運動公園(本丸球場)の改修工事

1,029万円

小学校グラウンド改善工事(北加積小・東加積小)

250万円

小学校体育館空調整備(西部小・東部小)



1億9,767万円

東福寺野自然公園

(遊具安全対策工事、SLハウスのエアコン更新工事)

640万円

「幸せいっぱい」のまち

福祉・健康

加齢性難聴者補聴器購入費給付の費用拡充
100万円

より多くの方が認知症リスクを低減できるよう所得要件を撤廃し、補聴器購入費の一部を課税区分に応じた助成額で支援します。



診療所開設等支援事業 6,000万円

住み慣れた場所で、安心して医療を受けられるよう、新規診療所開設・継承などの費用の一部を助成します。

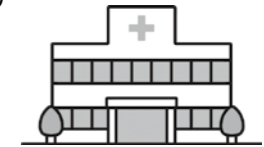

RSウイルス感染症に対する定期予防接種
748万円

幼児の呼吸器感染症の主な原因とされるRSウイルスのワクチン接種を妊婦を対象に実施します。



新しいつながりなど

那須塩原市姉妹都市提携20周年記念パネル展
10万円

那須塩原市との姉妹都市提携20周年を記念したパネル展を開催します。

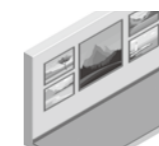

多文化共生イベント・ワークショップなどの実施
23万円

異なる文化的背景を持つ人々が互いに理解・共感する機会をつくるため、イベントやワークショップなどを実施します。



「光り輝く」まち

SDGsの推進

滑川市産再エネ電力(はやつき水の恵みでんき)の購入
50万円

電力の地産地消を目指し、市内の発電所でつくられた電気を活用・購入することで環境教育などに活用します。



公共施設照明、街灯のLED化改修
1億1,070万円

市民健康センターなどの公共施設や街灯のLED化を進めます。



ごみ拾いイベントの開催 13万円

SDGsの取り組みの一環として、地域や自然環境を守ることを目的に市民参加型のごみ拾いイベントを開催します。



4月から市役所の組織機構が変わります

総務課 ☎ 475 - 1505

多様化、複雑化する市民ニーズを的確に捉え、喫緊の行政課題に柔軟に対応しつつ持続的かつ効率的な業務体制の確立を図るため、次のとおり組織機構の再編を行いました。詳しくは市HPをご覧ください▶

- 1 高齢介護課を新設
- 2 公民連携課を廃止

現行業務を関係課に移管し、市民や民間事業者との共創による行政課題への対応を全庁的に推進します。

※各課の配置は図のとおりです。

各課の配置図

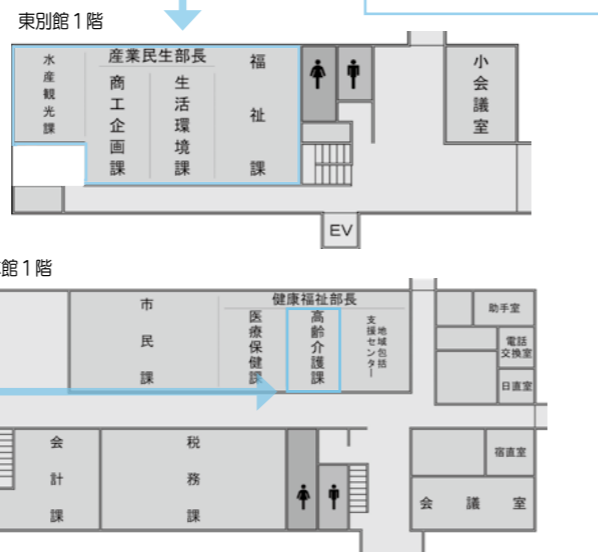

【水産観光課】
【商工企画課】
【生活環境課】
【福祉課】

フロア内で配置換え

新設 【高齢介護課】

介護や介護予防、生活支援など高齢者を取り巻く広範な課題に迅速かつ包括的に取り組むため設置しました。

20歳になったら国民年金

市民課 ☎ 475 - 1304

魚津年金事務所 ☎ 0765 - 24 - 5153

国民年金は高齢や障がい、働き手の死亡で収入が減った国民の生活を現役世代で支える制度です。保険料を納め続けることで、将来の年金受給権と万一の事故などが発生した場合の障害基礎年金の受給資格などが得られます。

※日本に住む20歳以上60歳未満の方は加入義務があります。
※保険料の納付が難しい方のために、「免除・納付猶予制度」や「学生納付特例制度」があります。マイナンバーカードをお持ちの方は、マイナポータルを利用した電子申請もできます。

■年金について動画で案内

日本年金機構では、20歳になった方向けに国民年金制度の内容や保険料の納付方法、免除の手続きなどを動画でご案内しています▶



— 地域づくり活動を支援します —
なめりかわ未来創生事業

企画政策課 ☎ 475 - 2119

地域住民団体などが行う地域づくり活動を支援し、みんなで考え・みんなでつくる協働のまちづくりを推進するため「なめりかわ未来創生事業交付金」を交付しています。

対象 ・町内会 ・地区自治会
・市内に事務所、活動拠点がある団体や事業者 (NPO法人、任意団体など)

金額 上限20万円 (1団体につき年度中に1回まで)

対象となる事業

令和8年度は滑川市総合計画の政策の柱「強い滑川」に関する事業を募集します!

滑川市総合計画についてはこちら▶

「強い滑川」をつくる事業

- ①農林業の振興
- ②水産業の振興
- ③商業の振興
- ④工業の振興
- ⑤薬業の振興
- ⑥雇用・職場環境の向上
- ⑦地域資源ブランド化の推進
- ⑧防災・減災・危機管理体制の推進
- ⑨防犯・交通安全・消費者保護対策の推進
- ⑩地域公共交通の整備
- ⑪道路交通網の整備
- ⑫上下水道の整備

実施について、お気軽にご相談ください!

詳しい内容は市HPをご覧ください▶



俳句投稿方法

●俳句ポスト

- 設置場所
- ・博物館
 - ・市民交流プラザ
 - ・図書館
 - ・働く婦人の家

●メール

hakubutsukan@city.namerikawa.lg.jp

●郵送 博物館(開676)

●オンライン

こちらから▶

◆締切

- ・6月号掲載分 4月10日(金)
- ・7月号掲載分 5月7日(木)

一般の部(投句数33句)
主治医に先づ賀詞のべ検査結果聞く
寒椿うつむいててもいいのだと
まる印施設の伯母の初暦
深酒の夫リクエスト蛭汁
また一つ齢重ねて木の根開く
小・中学生の部(投句数277句)
そりあそびスルツとすべるもういちど
スケートではやくすべったきもちいい
たんぼぼはしるくなつたらゆめのはな
春風はどこからくるかおたのしみ
ここだよとはるのかおりをじんちょうげ
ゆきどけだにわのさかながうれしう
雪どけだまだまゆきであそびたい
うめのめがぼつぼつひらき春がくる
ウグイスは寒い中でも鳴いている
ひなまつりこわいにんぎょううごくかも
雪どけの山にかすかなみどりいろ
雪どけの街のあちこち水の音
あたたかいさくらの木には芽が一つ
梅の花桜に似ていてかんちがい

| | | | | | | | | | | | | | | |
|--------|--------|--------|-------|--------|--------|--------|-------|-------|-------|--------|-------|-------|--------|--------|
| 東加積小6年 | 北加積小5年 | 北加積小5年 | 南部小5年 | 北加積小4年 | 北加積小4年 | 北加積小4年 | 寺家小4年 | 田中小3年 | 寺家小3年 | 北加積小3年 | 寺家小2年 | 寺家小2年 | 北加積小1年 | 北加積小1年 |
| 香川 | 林 | 山岸 | 小林 | 林 | 光井 | 柳原 | 廣澤 | 近堂 | 岩城 | 七澤 | 石倉 | 石倉 | 石倉 | 石倉 |
| 稜介 | 俊太 | 陽騎 | 来翠 | 莉玖 | 涼晴 | 真帆 | 秀嘉 | 咲希 | 琴子 | 翠 | 圭織 | 圭織 | 詩 | 結 |

俳句ポスト3月の入選句

選者 町田 宙児

田中新町 松尾 浩子
下島 西谷久美子
北野 山西 和美
森尻新 西山山さよ子
中川原 中川 静子

俳句・短歌 団体の投稿

【櫻中旬会】
猫の恋成就したるや星の夜
赤い糸見ゆる一念恋の猫
年の暮安堵してゐる墓仕舞
【短歌教室】
リハビリは一步一步の妹に春陽のやうな一条の光
ねずみ色の冬の日本海雪の舞うテトラポットにかもめ寄りそう
仲間らに呼びかけ合うごとこオーオーと白鳥の帰行連日見たり
高塚曙町 蛭川 栄子
常光寺 牧田 孝子
上小泉 水橋 慶子
中野島 小幡由美子
加島町 斉藤 淳子
下小泉町 高田いくの

ネーミングライツ協定を更新!
北陸建工グループアスリートフィールド
☎ NPO 法人フットボールセンター富山 ☎ 476 - 0427

フットボールセンター富山のネーミングライツが更新されました。すべての方々にスポーツを楽しむことができる場所であって欲しいという思いから命名された「北陸建工グループアスリートフィールド」を、引き続きよろしくお願ひします。
パートナー 株式会社建工ホールディングス
契約期間 令和8年度から令和10年度まで(3年間)

防災クイズ【問題】
地震でトイレが壊れて使えなくなりました。家にあるもので代わりになるものを作るとき、必要な材料は次のうちどれでしょう。
①パケツ・ポリ袋・新聞紙
②段ボール・トイレトーパー
③ナイロン袋・新聞紙・トイレトーパー

答えは裏面です

シロアリ ハチ 害虫駆除 迅速対応
滑川の会社です。地元の私たちにおまかせ下さい!!
（株）西元サンクリーン
・エアコンクリーニング・防水工事
・ハウスクリーニング
滑川市野尻157-1
076-474-1128

下水道への接続をお願いします

☎ 上下水道課 ☎ 475 - 1467

昨年度下水道工事を完了した区域は、4月から下水道が使用できるようになります。下水道は、清潔で快適な生活環境を確保し、河川や海の水質保全を図るものです。

新たに対象区域となった地域にお住まいの方は、下水道への接続工事を速やかをお願いします。

※下水道の接続工事には次の助成制度があります。

■水洗化推進事業補助金制度

補助の要件 (次の①～③の全て)

- ①世帯全員に所得税が課税されていない
- ②世帯全員が市税、水道料金、下水道事業受益者負担金を滞納していない
- ③下水道の供用開始の告示後3年以内の工事である

対象工事

単独処理浄化槽または汲み取りでし尿を処理している家屋の排水を下水道に接続する工事

※あわせて実施する水洗便所への改造や雑排水の排水工事も対象

補助率 補助対象経費の1/3 (限度額1件40万円)

その他

合併処理浄化槽の住宅は対象外です。
申請は、工事前に行う必要があります。
工事費の一部が対象にならない場合があります。
利子補給を受けられる融資制度もあります。

固定資産税について

☎ 税務課 ☎ 475 - 1273

■土地・家屋価格等縦覧帳簿の縦覧

自己の資産に関する固定資産税の評価額を周辺の他の資産と比較できます。縦覧できる方は、納税者またはその代理人です。

※自己の固定資産税の課税内容は、納税通知書に添付の課税明細書で確認できます。

縦覧期間 4月1日(水)～30日(木) 8:30～17:15

■固定資産課税台帳の閲覧

自己の資産に関する固定資産税の評価額・課税内容を確認できます。

閲覧できる方は、納税義務者またはその代理人、借地・借家人 (対価が支払われているものに限る)、固定資産の処分をする権利のある方です。

※縦覧・閲覧には、運転免許証やマイナンバーカードなどの本人確認ができるもの、法人の場合は法人代表者印の押印がある委任状、借地・借家人の方は契約書などの権利が確認できる書類、代理人の方は委任状が必要です。

■空き家除却後の土地の固定資産税を減免します (受付期間を3年間延長しました)

住宅を取り壊して更地になると、固定資産税 (土地分) は特例適用がなくなるため、税額が増加します。

このため、取り壊し後の一定期間、取り壊し前の水準まで税額を減免して、空き家の取り壊しを支援します。

申請者 土地と空き家が同じ所有者または相続人

減免期間 3年間

主な要件

- ・1年以上、居住の用に供していない住宅の除却を行うこと
 - ・令和11年3月31日までに除却を行うこと
 - ・住宅用地特例の適用のある土地であること
 - ・市税の滞納がないこと
 - ・営利目的で使用する予定がないこと
- ※詳しくは税務課までお問い合わせください。

冬眠明けのクマに注意!

☎ 農林課 ☎ 475 - 1443

☎ 滑川警察署 ☎ 475 - 0110

春は、クマが冬眠 (冬ごもり) から目覚め、食べ物求めて活発に行動します。県内の山間地域はクマの生息地であり、どこの山でもクマと出遭う可能性があります。山に出かける方は、次のことに注意してください。

- ・クマの活動が活発な朝夕は、山中での行動を避ける。
- ・単独行動を避け、グループで行動する。
- ・鈴やラジオなどを携行し音を鳴らすなどして、クマに自分の存在を知らせる。
- ・子グマを見たらそっと立ち去る。
- ・クマの好物の山菜、木の実を採る際は十分に注意する。

※目撃したり痕跡を見つけた際は、直ちにご連絡ください。

令和8年度 富山県警察官の募集

☎ 滑川警察署 ☎ 475 - 0110

☎ 生活環境課 ☎ 475 - 1374

富山県警察では、令和8年度富山県警察官を募集しています。日本一安全で安心して暮らせる富山の実現をめざし、未来の滑川市を守る方を市も応援しています! 興味がある方はぜひお問い合わせください。

採用試験の受付期間

- 第一回 4月6日(月)まで
- 第二回 7月17日(金)～8月6日(木)まで



狂犬病予防集合注射の日程

☎ 生活環境課 ☎ 475 - 1374

注射には手数料3,500円が必要です (現金支払のみ)。

※未登録の犬は、登録手数料3,000円が追加で必要

| | 時間 | 実施場所 |
|--------------|-------------|------------------|
| 4月 14日(水) | 9:00～ 9:10 | 浜加積地区公民館 |
| | 9:25～ 9:35 | 早月加積地区公民館 |
| | 9:50～10:00 | 北野公民館 |
| | 10:15～10:25 | 北加積地区公民館 |
| | 10:35～10:45 | 宮窪公民館 |
| 17日(金) | 11:00～11:10 | 開公民館 |
| | 9:00～ 9:15 | スポーツ・健康の森公園山側駐車場 |
| | 9:30～ 9:40 | 旧JAアルプス西加積支店 |
| | 9:55～10:05 | 有金公民館 |
| | 10:20～10:30 | 赤浜公民館 |
| 19日(日) | 10:45～10:55 | 旧JAアルプス山加積支店 |
| | 9:00～10:45 | 市役所西館 |
| | 10:25～10:35 | 西地区コミュニティセンター |

次の場合は、生活環境課まで必ず届出をお願いします。

- ・犬の所在地、飼い主の氏名や住所に変更があった場合
- ・犬が亡くなった場合

※右記QRコードからも届出できます。



「滑川市SDGs宣言」を募集しています

☎ 生活環境課 ☎ 475 - 1374

市内で活動する企業・団体・学校などから、自分たちのSDGsに関する取り組みを宣言していただく「滑川市SDGs宣言」を募集しています。

事業所所在地が市外であっても、市や市内の企業などと連携して、市内でSDGsに取り組んでいる場合は対象となります。

詳しくは市HPをご確認ください▶

※4月から担当課がDX推進課から生活環境課に変わります。



「なめりかわARときさんぽ」

☎ 都市計画課 ☎ 475 - 1446

旧北国街道周辺のまちなかに点在する文化財や歴史的景観をARで紹介するスマートフォンサイトがオープンしました▶ スタンプラリーや昭和時代の写真を集めるコンテンツなどを体験しにぜひまちなかへお越しください!



マイナンバーカード延長窓口・休日開庁

☎ 市民課 ☎ 475 - 1304

延長窓口開設日 4月23日(水) 19:00まで

休日窓口開設日 4月11日(土) 9:00～12:00

開設場所 市民課窓口

持ち物 (カードを申請する場合)

- ・運転免許証など本人確認ができるもの
- ・通知カード ・申請書 (お持ちの方のみ)



なめりかわ二十歳の式典

☎ 生涯学習・スポーツ課 ☎ 475 - 1483

とき 5月3日(祝) 10:30～

ところ 市民会館大ホール

対象 平成17年4月2日～平成18年4月1日生まれの方

※進学や就職などで市外に住所を移した方で、出席を希望される場合は、市HPから申し込みをお願いします▶



防災クイズ【回答】 正解は①

大きめのバケツにポリ袋を2重にかぶせ、細かくした新聞紙を入れることで、簡単なトイレの代用品を作れます。ただし、衛生面からも簡易トイレの備蓄が重要です。1人あたり1日5回・1週間分を備蓄するようにしましょう。

問題は裏面です

出掛けてみませんか? あります、お宝と掘り出し物。 [広告]

骨董ふりま

毎月、最終土曜日、日曜日、朝9時から夕4時まで開催中
絵画、掛軸、珍品、有名作家工芸品、骨董品

骨董品の展示即売を開催しています。買取歓迎します。

場所 旧国道沿 滑川市瀬羽町1860 旧宮崎酒造 (ぼんぼこさ)
問合せ 090-6810-2657 (滑川骨董ふりま実行委員会)

児童手当のお知らせ

子育て応援課 ☎ 475 - 1489

令和8年度の児童手当の支給は下記のとおりです。振込通知の送付はありませんので、入金を通帳を記帳してお確かめください。

振込予定日 4月15日(水)、6月15日(月)、8月14日(金)
10月15日(水)、12月15日(水)、2月15日(月)

| 金額(月額) | |
|-------------------|---------|
| 3歳未満(第1子・第2子) | 15,000円 |
| 3歳~高校生年代(第1子・第2子) | 10,000円 |
| 第3子以降 | 30,000円 |

奨学生・就学支援生 募集

教育総務課 ☎ 475 - 1479

申込期間 6月1日(月)~12日(金)

※保護者の所得状況などにより対象外となる場合があります。応募要件など、詳しくは市HPをご覧ください▶

令和8年度 奨学生

経済的な理由により修学が困難な方に、奨学資金を給与・貸与します。

給与・貸与額 ・県内大学など 月額 20,000円
・県外大学など 月額 40,000円

令和8年度 高校生就学支援生

経済的な理由により就学が困難な方に、就学支援金を給与します。

給与額 年額 200,000円



5歳児健診が始まります

市民健康センター ☎ 475 - 8011

5歳児健康診査は、お子さんの得意なことや苦手なことに気づき、周囲の関わり方を考え、安心して小学校生活が迎えられるようサポートするための健診です。

5歳児は、生活習慣の土台が完成するだけでなく、理解・記憶力、コミュニケーションの力、生活力などが向上し、社会性も芽生えます。

お子さんのからだところの成長と一緒に確認し、小学校入学に向けて一緒に準備をしていきましょう。

対象 令和8年度に満5歳になる市内在住者

※対象者には個別に通知します。

※詳しくは市HPをご覧ください▶



手話講習会受講者募集
手話を学ぼう！手話で話そう！

市社会福祉協議会 ☎ 475 - 7004

とき 5月7日(水)~12月10日(水) ※全37回
毎週木曜日 19:00~21:00
4回程度特別講義あり(土曜日18:00~21:00)

ところ 市民交流プラザ 3階研修室2

対象 市内在住または在勤の方

※小・中学生は保護者送迎、小学生は保護者も受講

受講料 無料 ※教材費は実費負担(4,290円)

申込 右記QRコードから(先着20人程度)
(4月1日(水)~17日(金)まで)



農地参考賃借料(10a当たり)

農業委員会 ☎ 475 - 1443

| 区分 | 基準収量 | 農地参考賃借料 | 地区平均収量による区分(参考) |
|----------|----------|---------|-----------------|
| 田の部 | 1 | 470kg | 0円 |
| | 2 | 480kg | 1,000円 |
| | 3 | 490kg | 2,000円 |
| | 4 | 500kg | 4,000円 |
| | 5 | 510kg | 6,000円 |
| 転作田・畑地の部 | 賃借料を定めない | | |

※あくまで目安であり20a~30aの整備田での水稲作を基準としたものです。賃借料は当該農地の収量や生産条件などを考慮し、当事者間で決定してください。

ホタルイカ漁への配慮を

水産観光課 ☎ 475 - 1436

4月から5月は春の農作業の時期ですが、ホタルイカ漁の最盛期でもあります。ホタルイカは濁った水を嫌う性質があるため、農耕の際にはできる限りきれいな状態で農耕水を流していただきますよう、ご協力をお願いします。

空き地の雑草は責任を持って管理しましょう

生活環境課 ☎ 475 - 1374

空き地の雑草管理が適正に行われていないと周辺的美観を損ねるだけでなく、害虫の発生や不法投棄、火災、通行妨害の原因となります。

空き地の雑草などが繁茂し近隣の生活環境が損なわれないよう、所有者または管理者は草刈りをするなど、責任を持って管理しましょう。

心の健康相談

県中部厚生センター ☎ 472 - 0637

精神科医が本人やご家族の相談を受けます。

とき 4月8日(水) 13:30~15:30 ※要予約
ところ 県中部厚生センター(上市町横法音寺40)

令和8~10年分 農作業標準料金

農業委員会 ☎ 475 - 1443

今回改定は昨今の情勢により、令和9年改定から1年前倒ししたものです。諸物価高騰や営農条件による変動も考えられますので、必要に応じ、受託者と委託者で十分協議のうえ、決定してください。

| 作業名 | 単位 | 標準料金 | |
|-------------|-----------------|--------------|------------|
| 耕 | トラクター(耕起~代かき) | 10a 16,900円 | |
| | 個別作業 | 耕起 | 10a 9,200円 |
| | | 代かき(荒くり作業含む) | 10a 9,500円 |
| | 転 | 秋おこし(耕起・溝切) | 10a 9,600円 |
| トラクター(あぜぬり) | | 1m 90円 | |
| 側条施肥田植機 | | 10a 9,900円 | |
| コンバイン | | 10a 29,900円 | |
| 動力散布(薬剤散布) | | 10a 800円/回 | |
| 労力 | 田植、畦塗り、稲刈その他の労働 | 1日 7,600~ | |
| | | 10,000円 | |
| 乾燥・調製 | 水稲 | 乾燥 1,800円 | |
| | | 調整 700円 | |

※一般社団法人富山県農業会議から示される参考資料を基にした参考数値
コンバインについては、収穫物の運賃は別料金
麦・大豆のコンバインについては、水稲のコンバイン料金に準ずる
環境条件の整った圃場(1区画20a~30aの整備田)を基準に設定

充電式電池はごみステーションに出さないで!

生活環境課 ☎ 475 - 1374

全国で充電式電池による発火事故が発生しています。充電式電池は圧力が加わると、発火する恐れがあります。一般ごみと同時に収集してしまうと火災の原因となり、大変危険です。

市では、充電式電池(膨らんでいるなどリサイクル協力店で回収できないものを含む)と充電式電池を取り外せない家電製品を滑川市ストックヤードと株式会社公生社で無料で回収しています。

正しい回収場所への持ち込みをお願いします。

驚きの取扱品数!!

※申し訳ありません。買取金額だけを重視される方は他店をご利用ください。

使えそうなもの
手を加えれば甦るもの
もったいないと思うもの
買取り・引取りでお助けします!!



簡単にご相談も
お受けしています。

☎ 0120-102-388

古道具とれじ
滑川市上小泉1039-1



広告



もったいないを繋げよう!!

当ステーションは不要になったまだ使えるものを回収し、海外へ届ける活動をしています

24時間 持ち込めます!!
贈答品類・雑貨類・調理器具類・食器類・工具類 など

場所: 上小泉東交差点(滑川市上小泉2167-1)

※滑川市ストックヤードとは関係ありません



持ち込みOK



持ち込みNG



人口と世帯 [3月1日現在] ※外国人住民を含む

| | | | |
|-----|--------|-------|---------|
| 人口 | 32,319 | [+ 1] | (△ 88) |
| (男) | 15,918 | [+ 3] | (△ 35) |
| (女) | 16,401 | [△ 2] | (△ 53) |
| 世帯数 | 13,157 | [+ 9] | (+ 176) |

※ [] は前月比 () は前年同月比

市内の交通事故状況 [2月1日~2月28日]

| | | | |
|------|----|-------|-------|
| 事故件数 | 2件 | (+ 1) | < 6件> |
| 死者 | 0人 | (-) | < 0人> |
| 負傷者 | 2人 | (+ 1) | < 6人> |

※ () は前年同月比 < > は今年の累計

市内の火事・救急発生件数 [2月1日~2月28日]

| | | | |
|-------|------|-------|---------|
| 火災件数 | 0件 | (△ 1) | < 3件> |
| (死者) | 0人 | (-) | < 1人> |
| (負傷者) | 0人 | (-) | < 0人> |
| 救助件数 | 3件 | (-) | < 6件> |
| 救急件数 | 115件 | (△ 7) | < 249件> |

※ () は前年同月比 < > は今年の累計

4月の福祉総合相談

| | | |
|---|------------------|-------------|
| 市役所東別館での相談 ☎475-7000(市社会福祉協議会) | | |
| 法律相談(各日先着順6人) | 10日(金) 17日(金) | 13:00~16:00 |
| 要・電話予約 ※10日(金)は3日(金)から、17日(金)は10日(金)から受付開始(受付時間 9:00~17:00) | | |
| 税金相談 | 14日(火) | 13:30~15:30 |
| 人権悩みごと相談 | 8日(水) | 13:30~16:00 |
| 行政相談 | 20日(月) | 13:30~16:00 |
| 登記相談 | 9日(水) | 10:00~15:00 |
| 成年後見遺言相続相談 | 16日(水) | 13:30~16:00 |
| 貸付金制度利用相談 ボランティア相談 日常生活自立支援相談 | 毎日 | 8:30~17:15 |
| 消費生活相談(生活環境課) ☎475-1374 | 毎日 | 9:30~15:30 |
| 市役所本館 1階相談室での相談 市民課 ☎475-1304 | | |
| 年金相談 | 9日(水) | 10:00~15:00 |
| 要・予約(電話または窓口) ※先着順(受付時間 8:30~17:15) | | |

「ちょこっと」開設しています!

☎ 福祉課 ☎475-1377

- イベント案内 ※申込不要
 - ・スマホ教室: 4月7日(火) 10:30~
 - ・みんなで笑おう!「笑いヨガ」: 4月14日(火) 10:30~
 - ・健康教室: 4月21日(火) 10:30~
 「共食」について考えよう!~できることから始めてみよう~
 ※昼食を持参された方は教室後一緒に食べましょう!
- 「にじいろカフェ」 ※毎月第3木曜日
とき 4月16日(水) 13:30~16:30

善意の窓 (2月16日~3月15日)

社会福祉事業、善意銀行、ふるさと滑川応援寄付金などに次の方々からご寄附いただきました。(敬称略)
 (故) 石倉 美智子(笠木) 斉藤 浩一(中町)
 ■ふるさと滑川応援寄附金 315件
 リロン株式会社
 リロン株式会社(本社:東京都)から企業版ふるさと納税としてご寄附いただきました。

4月の納税など

・固定資産税 第1期

休日当番医

※診療時間は9:00~17:00です。症状や年齢などによっては受診できない場合があります。当番医にご確認ください。
 ※当番医は変更となる場合があります。
 一般医は消防署(☎475-0180)、歯科医は県歯科保健医療総合センター(☎433-2039)で確認できます。

| 月日 | 一般医 | 歯科医 |
|---------|-----------------------------|-------------------------------|
| 4月5日(日) | 伊井外科医院(加島町) ☎475-1160 | 幾島歯科医院(立山町) ☎076-463-1900 |
| 12日(日) | 厚生連滑川病院(外科系)(常盤町) ☎475-1000 | 佐渡歯科医院(舟橋村) ☎076-462-0648 |
| 19日(日) | 長崎耳鼻咽喉科(上小泉) ☎475-2020 | 前川歯科クリニック(立山町) ☎076-462-8118 |
| 26日(日) | 荒川内科クリニック(下小泉町) ☎475-0001 | モズミ歯科クリニック(舟橋村) ☎076-464-2540 |
| 29日(水) | 厚生連滑川病院(内科系)(常盤町) ☎475-1000 | 荒井歯科医院(上市町) ☎076-473-3110 |
| 5月3日(水) | 石坂医院(嘉大窪) ☎477-1818 | 公園通り歯科(常盤町) ☎076-475-8881 |

令和8年度 集団検診(健康診断・がん検診)の日程について

☎ 市民健康センター ☎475-8011

令和8年度の集団検診は以下の日程で行います。受診券は5月下旬に郵送します。受診の予約は、受診券がお手元に届いてからお願いします。
 ※予約は電話または右記QRコード(5月26日(火)から受付開始)から



| 月日 | 場所 | 特定・後期高齢者健康診査 | 胃・大腸・肺 | 子宮・乳房 |
|-----------|----------|--------------|--------------------------------------|-------------|
| 6月22日(月) | 市民健康センター | 8:00~9:30 | 8:00~9:30 | - |
| 7月8日(水) | メリカ | - | - | 13:00~14:00 |
| 7月23日(水) | 市民健康センター | 8:00~9:30 | 8:00~9:30 | - |
| 8月22日(水) | 市民健康センター | - | 8:00~9:30、13:00~15:00 ※肺のみ、ヘリカルCT | - |
| 9月12日(水) | 市民会館大ホール | 8:00~9:30 | 8:00~9:30 | 8:00~9:30 |
| 10月3日(水) | 市民会館大ホール | 8:00~9:30 | 8:00~9:30 | 8:00~9:30 |
| 10月22日(水) | メリカ | - | - | 13:00~14:00 |
| 11月11日(水) | 市民健康センター | 8:00~9:30 | 8:00~9:30 | - |
| 11月18日(水) | メリカ | - | - | 13:00~14:00 |
| 12月6日(日) | 市民健康センター | 8:00~9:30 | 8:00~9:30 | - |

「孫とおでかけ支援事業」をご利用ください!

☎ 子育て応援課 ☎475-1489

祖父母と孫(ひ孫)が対象施設と一緒に訪れると、入館料が無料になる「孫とおでかけ支援事業」を実施しています。
 対象 一緒に入館される祖父母と孫・ひ孫
 ※祖父母は、富山県内在住の方に限る
 ※孫は、居住地・年齢の制限なし
 ※対象施設など詳しくは市HPをご覧ください▶



RSウイルスワクチンの定期接種について

☎ 市民健康センター ☎475-8011

乳幼児の呼吸器感染症の主な原因とされるRSウイルスのワクチン接種が4月1日から妊婦を対象に定期接種化されます。対象となる方は、無料で接種することができます。

対象 妊娠28週0日から36週6日までの市に住民登録がある妊婦



接種券及び予約票について

- ・令和8年4月1日以降に妊娠届出をされる方は、母子健康手帳交付時にお渡しします。
- ・令和8年3月31日までに母子健康手帳を受け取った方には、個別に案内します。
- ※詳しくは市HPをご覧ください▶



高齢者 MCI 検診

☎ 地域包括支援センター ☎476-9400

健康な状態と認知症の間を「MCI(軽度認知障害)」といい、早期発見と適切な対策で、MCIの改善や、認知症への進行を遅くできる可能性があります。検診は無料です。
 検診を希望される方は、お問い合わせください。
 ※専門医療機関の受診が必要な場合は有料
 対象 昭和24年4月~37年3月生まれで、市に住民登録がある方
 ※昭和24年4月~25年3月生まれの方は、今年度が無料で検診できる最後の機会です。

広告

新しいキャラクター「どりのいかなた」です!

ネットスリーの
光サービスお申し込み受付中!

どうぞよろしく!

光サービス基本料金 月々 (テレビ+インターネットで) (税込) **4,950円**~

おトク! ケーブルプラス電話 もお申し込み受付中!

ご契約中のお客様 コチラから▶

新規加入のお客様 コチラから▶

新ロゴも登場!

光サービス受付番号 || **076-461-3118**
 ケーブルテレビ Net3 WEB ▶ <https://net3.tv>

広告

無料調査・診断 お見積りいたします!

シロアリ駆除・予防工事

●ハチ駆除 ●ハト対策 ●ネズミ・ゴキブリ駆除

害虫駆除 **アイ・エス企画**

(株)テイスートヨカグループ
 魚津市釈迦堂1丁目7-18 TEL 0765-32-5064

暮らしの保健室を開設しています!

☎ 福祉課 ☎475-1377

市民の皆さんが気軽に悩みごとを相談できる場として、「暮らしの保健室」を開設しています。経験豊富な相談員がお悩みにお答えします。相談は匿名でも構いません。

4月の開設日、相談受付内容 ※いずれも予約不要、相談無料

- 健康・医療・介護に関すること
 とき 火曜日(7日、14日、21日、28日)10:00~12:00
 ところ 滑川ショッピングセンター エール
 ※7日、28日は食・栄養に関する相談を管理栄養士が受け付けます。
 - 子育てに関すること
 とき 随時(児童館の開館時間)
 ところ 児童館「キラット」
- LINEからも相談できます▶



児童館「キラット」 ☎ 475-3706

〈開館時間〉10:00~17:00 ※土・日・祝日は9:00~
〈4月休館日〉毎週火曜日、9日(休)、23日(休)

■児童館開館10周年・来館者50万人記念製作
キットパスで描こう!「ぺたぺたアート」
とき 4月5日(日) 10:30~、14:00~

■気球ののって街を知ろう!~つながる防災プロジェクト~
とき 4月26日(日) 6:30~
対象 市内在住の小・中・高校生(定員80人)
(保護者は乗れません)

■児童館開館10周年イベント「ワクワクドキドキ科学実験」
ホント?空気が見える?科学のふしぎ発見
もみ子先生と一緒に科学のなぜ?どうして?を実験してみよう!
とき 4月26日(日) 14:30~ ※定員80人
対象 市内在住の小学生、年長児とその保護者

■子育てサークル「おひさま」参加者募集
とき 6月3日(水)から
対象 1~3歳の未就園児(20組程度)

■土曜子ども教室 参加者募集 ※市内の児童対象

| 開催日 | 活動内容 | 時間 | 期間 | 定員 |
|-------|---------|--------|--------|-----|
| 第1(土) | クッキング | 10:00~ | 6月~2月 | 20人 |
| 第2(土) | 茶道 | 14:00~ | 6月~3月 | 20人 |
| 第3(土) | アートデザイン | 10:00~ | 6月~2月 | 15人 |
| | 将棋 | 14:00~ | 6月~2月 | 15人 |
| | 一輪車 | 14:00~ | 6月~2月 | 15人 |
| 第4(土) | 手芸 | 14:00~ | 6月~2月 | 20人 |
| 不定期 | スポーツ体験 | 10:00~ | 6月~2月 | 20人 |
| | 農園体験 | 9:30~ | 5月~10月 | 10組 |

申込 右記QRコードから
受付期間: 4月19日(日)~25日(土)
※詳しい案内は小学校から配布されます。

子ども図書館「ピカット」 ☎ 475-8180

〈開館時間〉9:00~18:00
※土・日・祝日は17:00まで
〈4月休館日〉1日(休)、8日(休)、15日(休)、22日(休)、30日(休)

■おはなし会 毎週土曜日 11:00~
※25日(土)は15:00~も

■工作コーナー 毎週土・日 10:00~、13:00~
「スイスイのぼりをつくろう」
※19日(日)まで

■にこにこたいむ 毎週金曜日 10:30~
手遊びや読み聞かせなど
※25日(土)、26日(日)、29日(水)

■絵本の展示コーナー 「春がきたよ」

■「こどもの読書週間」イベント
「こどもの読書週間」に合わせ、イベントを開催します。
※イベント内容は4ページをご覧ください。

博物館 ☎ 474-9200

〈開館時間〉10:00~18:00
〈4月休館日〉毎週月曜日、30日(休)

■特別展「越中土肥氏が駆け抜けた戦国-「土肥家記」を読み解く-」
戦国時代に活躍した中新川地域の雄・越中土肥氏について、「土肥家記」の記述をもとに、県内外に残るゆかりの文化財などを紹介します。
とき 5月10日(日)まで

■関連イベント
※①②の講師は高岡 徹さん(とやま歴史的環境づくり研究会代表)
③の18日(土)14:00~は高岡さんによる解説、その他は博物館学芸員

①記念講演会
とき 4月11日(土) 14:00~15:30

②土肥氏ゆかりの城館見学会 ※先着順、定員30人
とき 5月2日(土) 10:00~12:30ごろ
申込 4月30日(休)までにQRコードから▶

③展示解説会(4月分)
とき 5日(日)、18日(土)、26日(日)
11:00~、14:00~ (各回30分程度)

■滑川市美術協会会員優秀作品展
令和7年に開催された、県内外の公募展に入賞・入選を果たした美術協会会員の秀作を一堂に展示します。
とき 4月19日(日)まで

■令和8年度 博物館友の会総会
とき 4月19日(日) 13:30~

■博物館友の会 会員募集
会員特典 ・講演会、見学会(春・秋)の案内
・「友の会会報」の配付
・展示会図録の割引販売 など
年会費 1,000円(申し込みは博物館まで)

■お花見カフェOPEN! (4月中旬ごろまで)
桜の開花に合わせて、2階多目的ホールを開放します。カフェのドリンクを飲みながら桜を楽しみませんか。

図書館 ☎ 475-8001

〈開館時間〉9:00~19:00
※土・日・祝日は18:00まで
〈4月休館日〉毎週月曜日、1日(休)

■読書会 3階 4月25日(土) 13:30~
「よく生きるよく老いる」(著)大宅昌
講師 遠藤 稔さん

■文化教室 3階
・源氏物語を読む 4月4日(土) 10:00~
・古文書を楽しむ会 4月11日(土) 13:30~

■尾辻克彦特集 2階閲覧室特集コーナー
7月の読書会で読まれる作品も展示します。
とき 4月15日(土)から

■本の豆知識 1階エレベーター前
本の豆知識に関する展示を行っています。

市民健康センター ☎ 475-8011

教室・相談
ほっと安心産後ルーム
※「母子モ」から予約▶
4月6日(月)、27日(月)
①9:15~②10:15~
対象は産後4カ月ごろまでのママと赤ちゃん

すこやか子育て相談(身体測定、子育て相談)
※「母子モ」から予約▲
4月22日(水) ①13:15~13:30(終了14:00)
受付時間 ②14:15~14:30(終了15:00)

健康診査
4カ月児健康診査・離乳食講習会
4月30日(土) 受付時間 12:45~13:15
対象は令和7年12月生まれの子

1歳6カ月児健康診査
4月7日(水) 受付時間 12:45~13:15
対象は令和6年9月生まれの子

3歳児健康診査
4月24日(金) 受付時間 12:30~13:15
対象は令和4年10月生まれの子

5歳児健康診査 ※詳しくは17ページをご覧ください。
4月17日(金)
対象は令和2年4月生まれの子

その他
虫歯予防フッ素塗布
4月16日(水) 13:00~13:30
※仕上げ用の歯ブラシをお持ちください。
個別案内の日時で都合が悪い場合は、ご相談ください。

こども家庭センター ☎ 475-1566

妊娠期から18歳頃までのお子さんのいる家庭に関するさまざまな相談に専門の相談員が対応します。

■相談例 ・ひとり親家庭 ・園、学校生活 ・ヤングケアラー
・子育て、家庭生活 ・ことば、発達のこと

※面談を希望される場合は、市HP▶
または電話で事前予約をお願いします。

子育て支援センター ☎ 476-6565

〈開所時間〉9:00~12:00、13:00~15:30(平日)
9:00~12:00(第1、3土曜日)

※3歳以下のお子さんと保護者であれば、誰でも利用できます。イベント申込はHP▶

■赤ちゃんサロン(0歳~歩行がまだの1歳頃)
4月7日(水) 10:15~ 絵本の読み聞かせ・身体測定

■キッズサロン(歩けるようになった1歳頃~3歳まで)
4月14日(水) 10:15~ 絵本の読み聞かせ・身体測定

■マタニティサロン(マタニティママとパパ対象)
4月18日(土) 10:15~ にぎって遊ぶおもちゃ作り

■育児相談(月~金曜日)
電話や面談による個別相談を行っています。
※各保育園などでも、未就園児のお子さんと保護者対象の行事や育児相談などの子育て支援を実施しています。

■育児講座「子どもの足を育てる靴の選び方」
とき 4月21日(水) 10:15~11:15ごろ
対象 未就園児と保護者(15組程度)
マタニティママ・パパ
申込 4月1日(水)~15日(水) ※要申込

令和8年度 親子サークル参加者募集!
親子サークル ※各年齢20組程度、登録が必要です。
0歳児 (毎月第1木曜日 10:15~12:00)
1・2歳児 (毎月第2木曜日 10:15~12:00)
初回は0歳児は9日(水)、1・2歳児は16日(土)予定
参加者で活動内容を決め、保育士と一緒に活動します。
サークルの内容など詳しくはお問い合わせください。
登録希望の方は子育て支援センターにお越しください。
※申し込みは4月3日(金)まで(定員に達し次第終了)

地域包括支援センター ☎ 476-9400

■かようびクラブ 体操や脳トレで元気な身体づくり
とき 4月7日(水)、14日(水)、28日(水) 13:30~14:30
ところ 市民交流プラザ 3階多目的ホール
持ち物 動きやすい服装、タオル、飲み物

■おれんじカフェ 家族介護者のリフレッシュ、認知症の学習
・in 結 ☎ 482-3944 ※要予約
とき 4月10日(金) 9:30~11:30
ところ 居宅介護支援事業所 結(下小泉町337-8)

・in ちょこっと ☎ 476-9400 ※予約不要
とき 4月23日(水) 10:00~12:00
ところ 滑川ショッピングセンターエール内「ちょこっと」

■健康の森シニア大学個別相談会
リハビリの先生にカラダの悩みなどを相談しませんか?
とき 4月10日(金)、17日(金)、24日(金)
14:00~18:00 ※30分ごと1枠
ところ 富山医療福祉専門学校
申込 電話(☎476-0001) ※要予約
※令和8年度内に1人3回まで相談できます。

■休日相談窓口 高齢者の介護や生活など、ご相談ください
とき 4月12日(日) ※4月6日(月)までに電話予約
5月10日(日) ※4月28日(水)までに電話予約

春の風物詩 ホタルイカ漁解禁

富山湾の春の訪れを告げる風物詩、ホタルイカ漁が解禁されました。解禁日の3月1日は、滑川春網定置漁業組合の漁船6隻が午前3時頃に出港。沖合い約1.5kmに仕掛けた定置網7カ所で初漁に臨みました。初日のホタルイカの水揚げは1.3kgでした。翌日2日は一転し、ホタルイカの水揚げは1.3トンと初日の1,000倍の水揚げ量となりました。同組合では、定置網を最終的に11カ所まで増やし6月頃まで漁を続ける予定です。



「光と灯りの滑川」ひなまつり

2月26日～3月4日、「光と灯りの滑川」ひなまつりが旧宮崎造造で行われました。会場には、市内外から集められたひな人形約600体がずらりと並びました。来場者はランタンでライトアップされた会場の幻想的な雰囲気を楽しみました。



立川志の輔 独演会

3月14日、西地区コミュニティホールで立川志の輔独演会が開かれ、大勢の観客で賑わいました。志の輔さんが披露した演目は「たけのこ」「試し酒」の2席。温かく巧みな話芸で観客を引き付けました。締めくくりには志の輔さんが音頭をとり、市の発展を祈念して三本締めが行われました。



満百歳ますますの長寿を 石倉 とめさん

石倉とめさん（高塚）は魚津市出身で大正15年3月8日生まれ。2男1女に恵まれ、孫は5人、ひ孫は8人おられます。歌が好きでよく聴いていて、カラオケが大好きです。長寿の秘訣は「朝早く起きて働くこと」だそうです。いつまでもお元気で！



なめりかわ市民健康福祉フォーラム

3月8日、メリカ3階ホールでなめりかわ市民健康福祉フォーラムが行われました。厚生連高岡病院の島孝祐医師に「ポスト2025糖尿病重症化予防」をテーマに講演いただきました。厚生連滑川病院による糖尿病相談コーナーも開設され、健康福祉について考える機会となりました。



滑川イノベーション推進事業成果報告会

2月24日、市民交流プラザで滑川イノベーション推進事業として実施している「中小企業等DX支援事業」、「DXアドバイザー育成事業」の成果報告会が行われました。今年度の事業に参加した企業・個人事業主による取り組みや今後の目標などの発表の後、水野達夫市長と参加企業とのパネルディスカッションが行われ、「企業が元気なまち」の実現に向けた取り組みについて意見を交わしました。この事業は、令和6年度に市が制定した「滑川市デジタルで創る持続可能なまちづくり条例」に基づき、社会の変化に対応し選ばれる企業が多いまちづくりを目指して実施しており、令和8年度も参加企業などの募集を行う予定です。



厚生労働大臣表彰 車谷 亮さん

車谷亮さん（上小泉）が厚生労働大臣表彰（国民健康保険関係者功績表彰）を受けられました。車谷さんは、平成17年から現在まで20年にわたり滑川市国民健康保険運営協議会委員を務め、国民健康保険事業の健全運営や発展に大きく貢献されています。



なめりかわ共創ポイント（第1期）表彰式

2月19日、なめりかわ共創ポイント（第1期）表彰式が行われ、総合グランプリ、健康・地域貢献・市政参加の3部門の入賞者に記念品が贈られました。なめりかわ共創ポイント（第1期：令和7年7月～12月）は1,400人を超える参加があり、令和8年1月から第2期を開始しています。



滑川市シルバー人材センターと協定を締結

2月25日、本市と滑川市シルバー人材センターが空き家等の適正な管理の推進に関する協定を締結し、山本勉理事長と水野達夫市長が協定書を交わしました。市内の空き家などが放置され管理不全な状態となることを防止するために、連携して取り組んでいきます。



滑川ライオンズクラブと連携協定を締結

2月18日、本市と滑川ライオンズクラブが地域社会の向上を目的とした包括連携協定を締結し、毛利一博会長と水野達夫市長が協定書を交わしました。児童および青少年の健全育成、地域社会の向上に関することなどに連携して取り組んでいきます。



姉妹都市 長野県小諸市 観光案内

こもろしどうぶつえん KOMORO ZOO

小諸市動物園 開園100周年

4/26 リニューアルオープン!

長野県内で最古、国内の現存する動物園【新たに仲間入りする動物】では5番目に古い小諸市動物園は、大正15年(1926年)の開園以来、多くの皆さんに愛され、令和8年(2026年)4月に開園100周年という大きな節目を迎えます。

今年度は新しい動物が仲間入りし、開園100周年とリニューアルオープンに合わせて、たくさんのイベントを開催予定です。ぜひ遊びにお越しください!

プレリードック
チンチラ
アルパカ

ところ 小諸市^{てい}丁311
園 小諸市 懐古園事務所 ☎0267-22-0296
動物園の詳細情報・入場料などはコチラ▶



春のホタルイカ祭り 2026 in 滑川

4月25日(日) 9:00 ~ 15:00

ところ ほたるいかミュージアム周辺

- ホタルイカ天ぷら、海洋深層水グルメなどのテント村
- 各種コンテスト・ホタルイカすくい・ホタルイカ目玉とばし
- ・ホタルイカ大食い
- ホタルイカ音頭の三味線演奏、ホタルイカ音頭踊りなど

* イベント内容は変更となる場合があります。

園 ほたるいかミュージアム ☎476-9300



ホタルイカの発光ショー 5月下旬まで

生きたホタルイカの発光を見ることができます。

ところ ほたるいかミュージアム ☎476-9300

入館料 大人 820円
3歳~中学生 410円

開館時間 9:00~17:00 (入館は16:30まで)

園 ほたるいかミュージアム ☎476-9300



ハッピースマイル商品券

有効期限 5月31日(日) ※期限後の使用はできません。

ハッピースマイル商品券を2月14日(土)から3月1日(日)にかけて発送しました。

※配達時に不在であった場合は「不在連絡票」が投函されています。受け取れていない方の商品券は、商工企画課で保管していますので、不在連絡票と世帯主および受領者の身分証明書を持参し、開庁時間内に 東別館1階 商工企画課へお越しください。

対象店舗は [こちら](#)▶



園 商工企画課 ☎475-1431



VR ホタルイカ体験

ほたるいかミュージアムで、最新のVR機器を使ったホタルイカの観察体験ができます。リアルに再現された深海の世界を移動しながら、ホタルイカを見たり、画面上の手で触れたりできます。

※体験料600円 (欠館料は別途必要)

AR ホタルイカ体験

タブレットを持ってホタルイカの定置網漁の様子をリアルに体験できるコーナーです。小さいお子さまも保護者同伴でお楽しみいただけます。

※体験無料 (欠館料は別途必要)

園 ほたるいかミュージアム ☎476-9300



手話コーナー

みんなの手と手で育む手話のまち
♥ あなたも手話でつながろう ♥

今日 明日

左右に置いた両手を、下方へ軽く押す。 顔の横に立てた人差し指を、前に向けながら押し出す。

手話を動画で確認できます▶
詳しく習いたい方は…福祉課 ☎475-1377





食育コーナー

滑川市健康づくり協力店

「ヨシ!!JIRO」
滑川市吾妻町 382-4
☎080-5854-3310

営業時間
11:00 ~ 14:00
18:00 ~ 21:00

定休日
毎週(水)、第1・第3日

健康づくり推進に向け積極的に減塩や野菜摂取を促している市内飲食店や食品小売店などを「滑川市健康づくり協力店」として認定しています。

今回は「ヨシ!!JIRO」を紹介します。「ヨシ!!JIRO」は、地元産の新鮮な食材にこだわったアットホームな店舗です。季節ごとの旬の味を楽しみながら、地域の恵みを堪能できます。(市民健康センター管理栄養士)

健康一ロメモ

ごはんやパン、卵、野菜などを朝食に取り入れ、バランスの良い食事で活力ある新生活スタートを!



なめりかわ共創ポイント

広報なめりかわ閲覧でポイントがもらえます▶

