

広報なめりかわ vol.863  
NAMERIKAWA 2025.3







令和8年度から

プラスチック資源を一括で回収します！

現在の回収方法

・プラスチック製容器包装 → 資源ごみ



異なる  
分別方法



・その他プラスチック製品 → 燃やせるごみ

令和8年度～

リサイクル  
促進のために！

・プラスチック製容器包装  
・その他プラスチック製品

→ あわせて回収します！

～見込める効果～

- ・燃やせるごみの減量化
- ・プラスチック資源のリサイクル率向上
- ・ごみ焼却量減少による二酸化炭素の排出抑制

温室効果ガス  
排出量の削減に！

令和6年10月、浜加積地区で試験的に一括回収を実施しました！



回収したプラスチックを分別して調査

調査結果



①プラスチック製容器包装



③プラスチック以外



②プラスチック製品

分別区分	回収量	割合
①プラスチック製容器包装	1071.5kg	88.6%
②プラスチック製品	117.6kg	9.7%
③プラスチック以外	20.9kg	1.7%
合計	1210.0kg	100.0%

燃やせるごみとして出していた  
プラスチック製品 約117kgを  
資源として回収しました！

焼却量が減り二酸化炭素排出抑制にも

プラスチック製容器包装の出し方

再生プラスチック製品例

環境にやさしい！



パレット



プランター

図 生活環境課 ☎ 475 - 1374

市役所では 3月31日(月) 配布開始！

※福祉課(東別館1階)でお渡しします。



高齢者・障がい者 福祉利用券

令和7年度分を配布します！



利用期間：4月1日～令和8年3月31日

LINEでも  
受け取れます！

ご確認ください！

種類・対象となる方

※いずれも市内在宅の方が対象

高齢者福祉利用券

【対象】

昭和30年12月31日以前生まれで、  
障がい者福祉利用券の対象でない方

【内容】

市内入浴施設を特別料金で利用できます。



新たに開始！

オンライン申請・受取

※「のるmycar」無料乗車券は対応していません。

今年から市LINE公式アカウントで  
オンライン申請できます！  
いつでもどこでも申請でき、受け取った  
福祉利用券はLINEで管理できるため  
紛失の心配がありません！  
申請方法や使い方などは、  
市HPをご覧ください▶



3月24日  
開始！

障がい者福祉利用券

【対象】

身体障害者手帳  
療育手帳  
精神障害者保健福祉手帳  
のいずれかをお持ちの方

【内容】

市内入浴施設を特別料金で利用できるほか、  
理容店・美容院やタクシーの  
利用時に使用できます。



お近くの場所で！

事前配布を行います

みんなの居場所「ちょこっと」での配布

滑川ショッピングセンター エール内にあります！

地区名	日程	時間
滑川東 滑川西 浜加積 西加積	3月24日(月) 28日(金)	9:30 11:30

※滑川東・滑川西・浜加積・西加積では、今年から  
各地区公民館での事前配布を行いません。

各地区公民館での配布

お住まいの地区で受け取れます！

地区名	日程	時間
北加積	3月24日(月)	13:30 15:30
早月加積	3月25日(火)	
中加積	3月26日(水)	
東加積	3月27日(木)	
山加積	3月28日(金)	

「のるmy car」無料乗車券

【対象】

高齢者福祉利用券、障がい者福祉利用券の  
対象となる方で希望される場合は、  
福祉利用券の代わりに選択できます。

【内容】

市コミュニティバス「のるmycar」の  
乗車券として使用できます。



図 福祉課 高齢福祉係(高齢者分) ☎ 475 - 1426 社会福祉係(障がい者分) ☎ 475 - 1377



3/23

春季消防訓練

滑川消防署 ☎ 475-0180

日

3月23日(日) 9:00～

場

横道地内「北加積ニュータウン」付近一帯

他

訓練時は、消防車がサイレンを鳴らして走行します。ご理解とご協力をお願いします。



3/9

私設消防組連合会出初式

滑川消防署 ☎ 475-0180

内

私設消防組16組による一斉放水を行います。

日

3月9日(日) 9:00～

場

スポーツ・健康の森公園駐車場

他

悪天候の場合は滑川消防署にて式典のみ行います。

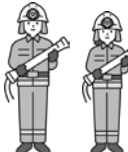

4/20

第36回 市民ふれあい茶会

滑川市文化・スポーツ振興財団 ☎ 476-9120

日

4月20日(日) 9:00～14:00

場

市民交流プラザ 3階多目的ホール  
立礼席 席主：宮崎 淳子さん(裏千家)

料

500円

他

市民交流プラザ立礼席1席のみです。



市民交流プラザからのお知らせ

市民交流プラザ ☎ 476-5500

■あいらぶ湯 ひな祭りイベント

内 あいらぶ湯ご利用の女性と小学生以下の方にひなあられをプレゼント！

日 3月2日(日) ※先着100人

■悠友サロン

内 映写会「嘘八百」

日 3月18日(火) 13:30～

場 3階多目的ホール ※入場無料

■あいらぶ湯シルバーデー 毎週火曜日



3/25

空き家なんでも相談会

公民連携課 ☎ 475-1528

内

空き家の取り扱いにお悩みの方や空き家バンクに登録したい方など、ご相談ください。

日

3月25日(火) 8:30～12:00

場

市役所本館 1階市民相談室



生きがい陶芸教室

福祉課 ☎ 475-1426

内

高齢者が陶芸に取り組みながら交流を深める教室

日

毎週水曜日 9:00～13:00

場

陶芸の館

料

月500円(材料費など別途徴収)

申

随時受付

3/5

春の合同企業説明会

プライムビジネススタッフ ☎ 442-0306

内

富山市、滑川市、舟橋村、上市町、立山町の企業約130社が参加し、合同企業説明会を開催します。県外在住の大学生などが参加する場合、交通費を助成します(補助率1/2、上限1万円)。※参加無料 県外在住の方にもぜひご案内ください。

日

3月5日(火) 10:25～12:30、14:25～16:30

場

とやま自遊館 1階ホール(富山市湊入船町9-1)

対

令和8年3月に卒業見込みの学生、転職、U・I・Jターン就職希望の方など

申

特設サイトから申し込み▶



みのわ温泉からのお知らせ

みのわ温泉 ☎ 474-1770

■みのわMiniギャラリー

内 児童館「アートデザイン教室」修了展

日 3月5日(火)～24日(月)

■新春初笑い川柳 入選作品展示

内 12月に募集した川柳の入選作品をロビーに展示 市長賞作品は浴室壁面にも掲示(→P17)

■みのわの日

内 来館ポイント2倍

日 3月30日(日)

3/11

ジオパーク散歩 in 滑川

立山黒部ジオパーク協会 ☎ 431-2089

内

早月川の流れを体感しながら、地域の歴史をガイドと一緒に学びましょう！

日

3月11日(火) 9:30～12:00(9:00～受付開始)

場

見学場所：早月川河口周辺、五厘堤など  
集合場所：魚津総合公園(みらパーク)第2駐車場

料

300円

申

3月7日(金)までに申し込みが必要です。申込方法など詳しくは、立山黒部ジオパーク協会HPをご覧ください▶



3/8

郷土ゆかりの演奏家によるコンサート

滑川市文化・スポーツ振興財団 ☎ 476-9120

日

3月8日(土) 14:00 開演

場

西地区コミュニティホール

料

500円(全席自由) ※当日券もあります

山口 裕佳理さん

滑川市在住  
サクソフォン・ピアノ

横内 桂子さん▶

滑川市在住  
ソプラノ





中央公民館 教養講座

中央公民館 ☎ 475-5492

■高齢者学級「福寿大学」(市民教養講座共催)

場 市民交流プラザ 3階多目的ホール  
※早月加積、東加積、山加積の各地区公民館でライブ配信します。

●絶望から生まれた希望

～阪神・淡路大震災で逝った息子の1通の手紙から～

日 3月7日(金) 13:30～

講 阪神・淡路大震災の語り部  
広島と福島を結ぶ会代表  
加藤 りつこさん



●作家のルーツ ～私と富山・滑川～

日 3月21日(金) 13:30～

講 山本周五郎賞受賞作家  
砂原 浩太郎さん  
※後援：富山新聞社



©島袋智子

■趣味の教室「くらしの窓」

場 東地区公民館(陶芸は「陶芸の館」) ※随時受講受付中

書道	5日(火)、19日(火)	19:00～
陶芸	5日(火)、12日(火)、19日(火)	19:00～
陶芸	9日(日)、23日(日)	9:30～
詩吟	4日(火)、18日(火)	14:00～
	14日(金)、28日(金)	19:00～

■第50回 くらしの窓作品展

内 書道・絵画・陶芸教室の作品を展示します。  
※来場者プレゼントあり(抽選)

日 3月13日(木)～16日(日) 10:00～17:00  
※16日(日)は16:00まで、  
14:00～アーティストトークを開催

場 図書館 3階催事室

3/22

水産物直売イベント

水産観光課 ☎ 475-1436

内

滑川漁港で水揚げされたベニズワイガニなどの水産物の直売イベントが開催されます。

日

3月22日(土) 9:00～11:00 ※売り切れ次第終了

場

旧滑川蒲鉾(高塚2629)  
※駐車場は道の駅ウェーブパークなめりかわをご利用ください。天候によりベニズワイガニが準備できない場合があります。

なめりかわ建物フェス 2025

なめりかわ建物フェス実行委員会 ☎ 475-5771

内

市内に点在する歴史的建造物や文化財について多くの方にその魅力を知ってもらうため、普段一般公開していない貴重な建物を特別に公開します。

日

3月22日(土)、23日(日)

場

田中小学校旧校舎など、市内の歴史的建造物10カ所以上  
※詳しくはイベントHPをご覧ください▲

料

窓口(メリカ)購入：1,000円  
郵送チケット：1,200円  
※イベントHPから購入できます。  
クラウドファンディングフェス  
応援チケットもあります▶







東福寺野自然公園からのお知らせ

東福寺野自然公園 ☎ 474-1141

■3月15日～ 営業再開！

内 冬期休園を経て3月15日(土)から営業再開します。  
ふわふわドームや  
楽しめる遊具がいっぱい！





## 市議会3月定例会 会議日程（予定）

☎ 議会事務局 ☎ 475 - 2120

2月28日(金)	10:00～	本会議	会期の決定＊ 提案理由の説明＊ 補足説明
3月3日(月)	9:00～ 10:00～	委員会 本会議	議会運営委員会 補足説明
10日(月)	10:00～	本会議	代表質問＊ 質疑・一般質問＊
11日(火)	9:00～ 10:00～	委員会 本会議	議会運営委員会 質疑・一般質問＊ 議案の委員会付託＊
12日(水)	10:00～	委員会	予算特別委員会
13日(木)	13:30～	委員会	予算特別委員会
14日(金)	10:00～	委員会	予算特別委員会
17日(月)	10:00～	委員会	総務文教消防委員会
18日(火)	13:30～	委員会	産業厚生建設委員会
21日(金)	9:00～ 10:00～ 11:00～	委員会 協議会 本会議	議会運営委員会 全員協議会 委員長報告＊ 質疑＊討論＊採決＊

※3月1日(土)、2日(日)、8日(土)、9日(日)、15日(土)、16日(日)、20日(金)は休会  
3月4日(火)～7日(金)、19日(火)は議案調査日

※…ケーブルテレビNet3で生放送します。3月24日(月)～30日(日)まで(19:00～約2時間)再放送します。

## 防災クイズ【問題】

避難所の感染症対策として有効なものを選んでください。

- ①生活区域へは土足で入らないようにする
- ②生活区域では区画ごとに距離を保つか間仕切りを設置する
- ③感染症の疑いがある方用に専用区域を準備する

答えは裏面です

## 「結ネット」体験してみませんか？

☎ DX推進課 ☎ 475 - 1527

町内会運営アプリ「結ネット」を実際に体験してみませんか？興味がある・導入検討中の町内会向けに体験会を開催します。

と き 3月10日(月)～16日(日)まで

※日時は調整して決定します。

期間外でも対応しますのでご相談ください。

ところ 各町内の公民館など

※町内会の役員、会員の方などの

参加をお願いします。

申 込 電話または市HPから▶



## スマホ教室開催しています！

☎ DX推進課 ☎ 475 - 1527

### ■定期スマホ教室&相談

「操作が分からない」「もっとスマホを活用したい」方など、お気軽にお越しください。※申込不要

①と き 毎月第1火曜日 10:00～12:00

ところ みんなの居場所「ちょこっと」  
(滑川ショッピングセンターエール内)

②と き 毎週日曜日 10:00～12:00

ところ 滑川ショッピングセンターエール2階会議室  
※開催場所が変更となる場合があります。

### ■出張版スマホ教室

町内会や友達、近所のグループなどの集まりに出向いて教室を開催します。

対 象 4～10人程度のグループ

と き 平日日中の1～2時間程度

※開催場所は申込者でご準備ください。

コース ①～⑤のいずれかを選択

①基本操作 ②LINE

③インターネット ④アプリ

⑤スマホ体験会(スマホをお持ちでない方対象)

※申込方法など、詳しくは市HPをご覧ください▲



## ■俳句投稿方法

### ●俳句ポスト

設置場所

- ・博物館
- ・市民交流プラザ
- ・図書館
- ・働く婦人の家

### ●メール

hakubutsukan@city.namerikawa.lg.jp

### ●郵送 博物館(開676)

### ●オンライン

こちらから▶

### ◆締切

- ・5月号掲載分 3月6日(木)
- ・6月号掲載分 4月9日(水)



一般の部(投句数26句)  
身を伸ばし腰を浮かせてカルタ取り  
母と来し宿に娘と冬の旅  
小・中学生の部(投句数556句)  
プレゼントサンタのつぎはたんじょうび  
せつぶんでおにをたおしてまちすくう  
かきぞめはきれいに正しくかくものだ  
おにきてもぼくはなかなかいとおとこだぞ  
バレンタインパバにあげるの楽しみだ  
ゆきだるま作った後はひとりぼっち  
いろいろなおせちりよりおいしいな  
えびたべてこしまがるまでいきるぞお  
年明けて今年は地震ないように  
お年玉もらえようにお手つだい  
豆まきだまがえ母になげちゃった  
えほう巻き大きな口でほおばろう  
雪だるまみんなでつくってでくなる

北加積小1年	横井 碧人
寺家小2年	澤谷 岳
寺家小2年	稲場 理莉
田中小2年	高水 晴
田中小2年	室井 聖愛
東加積小3年	石川 結彩
寺家小3年	新村 卓也
北加積小4年	佐藤 華衣
北加積小5年	北 隼生
北加積小5年	志摩 稜太
田中小5年	旅家 心
田中小6年	齊藤 榮奈
田中小6年	谷川 大朔
寺家小6年	大朔
加島町	高井 富子
下島	西谷久美子
選者	岩城 鯉汀

## 俳句ポスト2月の入選句

## 俳句・短歌 団体の投稿

### 【福寿句会】

美しきお節料理の宅配便

### 【樺中句会】

キリキリと水が手を刺す寒の入り

初暦紐の調節手こずりぬ

門松や家憲その沓火の用心

### 【短歌教室】

裸木の梢先細く直に立ち雪にも風にもしなやかに添う

今しばし群なる雀とんと見ぬ何処の空ぞ春を待ってるよ

電線にボツリと止まるチョウゲンボウ遠くを見つめる瞳がキラリ

稲泉新	稲田 雅子
辰野	高橋せつ子
加島町	中村 真澄
追分	古小路憲子
上小泉	保田 仁美
吾妻町	山田たか子
田中町	中田 典子

## 市公式 SNS



LINE



X



Facebook



YouTube

最新情報をお届けします！

広告

**便利屋！ | 全国300店舗展開中！**

**お助け本舗 富山一番町店**

- ・不用品回収のお手伝い
- ・お家の掃除
- ・庭のお手入れ
- ・引越しのお手伝い
- ・草刈り、木の伐採
- ・その他何でも

お助け本舗 富山市 | 検索 | TEL. 0120-818-365

広告

**光サービス基本料金 (テレビ+インターネットで) 月々 4,950円(税込)から！**

**光サービス お申し込み受付中！**

ご契約中のお客様 コチラから▶

新規加入のお客様 コチラから▶

おトクがいっぱい！ **ケーブルプラス電話** もお申し込み受付中！

**Net3** 光サービス受付専用番号 (平日 9:00～17:30) **076-461-3118**

ケーブルテレビNet3 WEB ▶ <https://net3.tv>



## 地球温暖化対策実行計画への意見募集

☎ 企画政策課 ☎ 475 - 2119

地域の自然的社会的条件に応じた温室効果ガスの排出量削減などを推進するための総合的な計画である「滑川市地球温暖化対策実行計画」を策定します。

このたび素案を策定しましたので、これを公表し、広く市民の皆さんのご意見を募るパブリックコメントを実施しています。

素案は、市HPのほか募集期間内に企画政策課や情報公開窓口、各地区公民館でも閲覧できます（休みの日を除く）。

募集期間 3月14日(金)まで

提出方法 郵送、持参またはオンラインで提出▼

※案件名・住所・氏名・連絡先・意見が明記してあれば様式は問いません(閲覧場所には所定の用紙あり)。

※電話や来庁(館)による口頭でのご意見は受け付けません。詳しくは、市HPをご覧ください▶



## 学校給食共同調理場 会計年度任用職員募集

☎ 学校給食共同調理場 ☎ 475 - 3707

申込期限 3月14日(金)

- ・子育て中、兼業希望、家族の扶養枠内勤務希望など、勤務時間の相談に応じます。
- ・小中学校の夏・冬休みなど、給食がない日の勤務はありません。
- ・応募方法など詳しくは、市HPをご覧ください▲



※時給単価は、予算の成立および条例などの改正手続きが実施された場合の額です。

### ■ボイラー等設備管理員

業務内容 ボイラー等の機械管理やコンテナ洗浄など  
募集人数 若干名

(2級ボイラー技士免許があれば望ましい)

就業時間 7:30~17:00の間で週29時間以内(シフト制)

報酬 時給額 1,141円~1,268円  
要件により社会保険、雇用保険、通勤手当、期末勤勉手当あり

雇用期間 4月1日~令和8年3月31日  
(次年度も契約を更新する場合あり)

### ■調理補助員

業務内容 学校給食調理補助や食器の洗浄など  
募集人数 若干名(調理師免許があれば望ましい)

就業時間 8:15~16:15の間で希望により週8~21時間以内(シフト制)

報酬 時給額 1,141円~1,193円  
要件により雇用保険、通勤手当、期末勤勉手当あり

雇用期間 4月1日~令和8年3月31日  
(次年度も契約を更新する場合あり)

## 第8次滑川市行政改革大綱への意見募集

☎ 総務課 ☎ 475 - 1505

市民サービス向上や持続可能な行財政運営に重点を置いた行政改革推進のため、令和7年度から7カ年を計画期間とする「第8次滑川市行政改革大綱」を策定します。

このたび素案を策定しましたので、これを公表し、広く市民の皆さんのご意見を募るパブリックコメントを実施しています。

素案は、市HPのほか募集期間内に総務課や情報公開窓口、各地区公民館でも閲覧できます（休みの日を除く）。

募集期間 3月14日(金)まで

提出方法 郵送、持参またはオンラインで提出▼

※案件名・住所・氏名・連絡先・意見が明記してあれば様式は問いません(閲覧場所には所定の用紙あり)。

※電話や来庁(館)による口頭でのご意見は受け付けません。詳しくは、市HPをご覧ください▶



## 軽自動車などの廃車手続きについて

☎ 税務課 ☎ 475 - 1265

軽自動車税(種別割)は、毎年4月1日現在で軽自動車などの車両を所有している方に課されます。

処分や譲渡した車両の廃車手続きを済ませていない方は**3月31日(月)までに**手続きをしてください。

手続きされていない場合、令和7年度分が課税されますのでご注意ください。

車 種	手続き・問い合わせ先
・原動機付自転車 (125cc以下) ・小型特殊自動車 (農耕用・その他) ・ミニカー	税務課市民税係 ☎ 475-1265
・軽二輪 (125cc超~250cc) ・二輪の小型自動車 (250cc超)	富山運輸支局 ☎ 050-5540-2044
・軽自動車(三輪、四輪)	軽自動車検査協会 富山事務所 ☎ 050-3816-1852

## 犬を飼われている方へ

☎ 生活環境課 ☎ 475 - 1374

犬の所在地、飼い主の氏名や住所に変更があった場合、犬が亡くなった場合は生活環境課まで必ず届出をお願いします。亡くなった場合は右記QRコードからも届出できます。



## マイナンバーカード交付 申請サポートの延長窓口・休日開庁

☎ 市民課 ☎ 475 - 1304

延長窓口開設日 3月24日(月) 19:00まで

休日窓口開設日 3月9日(日) 9:00~12:00

開設場所 市民課窓口

持ち物(カードを申請する場合)

- ・運転免許証など本人確認ができるもの
- ・通知カード ・申請書(お持ちの方のみ)



※カードの受け取りは、市からの通知内容をご確認ください

## 固定資産税について

☎ 税務課 ☎ 475 - 1273

■令和7年度固定資産税納税通知書兼課税明細書の発送  
4月上旬を予定しています。

### ■土地・家屋価格等縦覧帳簿の縦覧

自己の資産に関する固定資産税の評価額を周辺の他の資産と比較できます。縦覧できる方は、納税者またはその代理人です。

※自己の固定資産税の課税内容は、納税通知書に添付の課税明細書でも確認できます。

縦覧期間 4月1日(火)~4月30日(水) 8:30~17:15

### ■固定資産税課税台帳の閲覧

自己の資産に関する固定資産税の評価額・課税内容を確認できます。閲覧できる方は、納税義務者またはその代理人、借地・借家人(対価が支払われているものに限る)、固定資産の処分をする権利のある方です。

※縦覧・閲覧には、運転免許証やマイナンバーカードなどの本人確認ができるもの、法人の場合は法人代表者印の押印がある委任状、借地・借家人の方は契約書などの権利が確認できる書類、代理人の方は委任状が必要です。

### ■空き家除却後の土地の固定資産税を減免します

住宅を取り壊して更地になると、土地の固定資産税の特例適用がなくなるため、税額が増加します。

このため、取り壊し後の一定期間、取り壊し前の水準まで税額を減免して、空き家の取り壊しを支援します。

申請者 土地と空き家が同じ所有者または相続人  
減免期間 3年間

- 主な要件
- ・1年以上、居住の用に供していない住宅の除却を行うこと
  - ・令和8年3月31日までに除却を行うこと
  - ・住宅用地特例の適用のある土地であること
  - ・市税の滞納がないこと
  - ・営利目的で使用する予定がないこと

※取り壊し前の事前相談が必要です。

詳しくは税務課までお問い合わせください。

## マイナポータルから オンラインで転出届の提出ができます

☎ 市民課 ☎ 475 - 1304

マイナンバーカードをお持ちの方は、マイナポータルを使用してオンラインで転出の届出ができます。

このサービスを利用した場合は、窓口へ行かずに転出の手続きができます。

※転入の届け出などの手続きは、転入先の市区町村窓口で行う必要があります。

詳しくは、市HPをご覧ください▶



## 国民年金保険料の学生納付特例申請

☎ 市民課 ☎ 475 - 1304

魚津年金事務所 ☎ 0765 - 24 - 5153

学生には、申請により在学中の保険料の納付が猶予される「学生納付特例制度」が設けられています。

本人の所得が一定以下の学生が対象となります。なお、家族の方の所得の額は問いません。

### ■令和7年度から学生納付特例の申請をしたい方

4月から申請(4月以降に20歳になる方は誕生日の前日から)できます。在学証明書か学生証を持参の上、窓口で申請してください。

### ■令和6年度に学生納付特例の承認を受けた方

学生納付特例制度で令和6年度に学生納付特例の承認を受け、令和7年度も在学予定の方には3月末に日本年金機構から、はがき形式の申請書を送付します。

4月以降、引き続き同じ学校に在学する方は、はがきに必要事項を記入し返送することで、令和7年度の学生納付特例の申請ができます(この場合、在学証明書や学生証の写しの添付は不要)。

※はがきが届かなかった方や在学する学校に変更がある方は、在学証明書か学生証を持参の上、窓口で申請してください。

※学生納付特例の承認を受けた方が、承認期間途中の退学などで学生でなくなった場合や令和7年度に学生納付特例制度を利用せずに保険料を納付した場合は、魚津年金事務所にお問い合わせください。

## 防災クイズ【回答】 全て正解

大勢の方が集まる避難所では感染症のリスクが高まります。十分な対策がとれない場合もありますので、手洗いや消毒、咳エチケットやマスク着用など個人の対策も徹底しましょう。

また、食中毒にも注意が必要です。

監修：滑川防災士連絡協議会

問題は裏面で



## 宝くじ助成で坪川公民館を建て替え

☎ 生涯学習・スポーツ課 ☎ 475 - 1483

坪川町内会は、一般財団法人自治総合センターの宝くじの社会貢献広報事業（コミュニティ助成事業）助成を受け老朽化していた坪川公民館を建て替えました。



## 市営住宅等 入居者募集

☎ 市営住宅管理事務所 ☎ 471 - 7350

申し込みは事務所窓口（田中新町92-5）へ ※電話不可  
金額は月額負担額、要件などは市HPをご覧ください▼

◆市営住宅 ※申込期限 3月17日（月）

- |                 |                 |
|-----------------|-----------------|
| ●荒保             | ●サンコーポラス上小泉     |
| 1階～3階2LDK 10戸   | 2階・3階2K 3戸      |
| 19,300円～33,500円 | 7,100円～10,600円  |
| 2階3LDK 4戸       | 3階3DK 1戸        |
| 23,000円～35,800円 | 11,400円～17,000円 |

※抽選日 3月21日（金） 入居可能日 4月15日（火）以降

◆特定公共賃貸住宅 ※随時募集

- |                              |
|------------------------------|
| ●シーサイドタウン有磯                  |
| 1階・2階2LDK 2戸 36,800円～56,800円 |
| 1階～3階3LDK 8戸 44,100円～68,000円 |
| 2階・3階4LDK 3戸 61,600円～88,600円 |

◆定住促進住宅 ※随時募集、駐車場別

- |                 |             |
|-----------------|-------------|
| ●サンコーポラス吾妻      | ●サンコーポラス上小泉 |
| 2階・4階・5階3DK 13戸 | 4階3DK 1戸    |
| 40,000円         | 39,000円     |

- |              |
|--------------|
| ●サンコーポラス北野   |
| 1階～5階3DK 37戸 |
| 44,000円      |



## 有機質肥料の販売

☎ 富山地区広域圏衛生センター ☎ 472 - 2294

し尿や浄化槽汚泥を乾燥させた有機質肥料を製造・販売しています。野菜や花栽培の元肥に適しています。  
と き 平日8:30～16:00（12:00～13:00を除く）  
ところ 富山地区広域圏衛生センター（上市町稗田1）  
※販売価格：1袋（15kg）200円

## 4月から「Live119」を開始します

☎ 富山県東部消防組合 消防本部 ☎ 0765 - 24 - 7977

4月1日から「Live119」の運用を開始します。  
これは通常の119番通報に映像を加えることで、より正確な情報をリアルタイムに伝えることができる新しいシステムです。通報者が撮影する現場の映像を通信指令員がリアルタイムに確認できるほか、通信指令員から通報者へ応急手当のための補足動画の送信などができ、迅速な現場活動につながります。

※スマートフォンからの通報に限ります。  
詳しくは組合HPをご覧ください▶

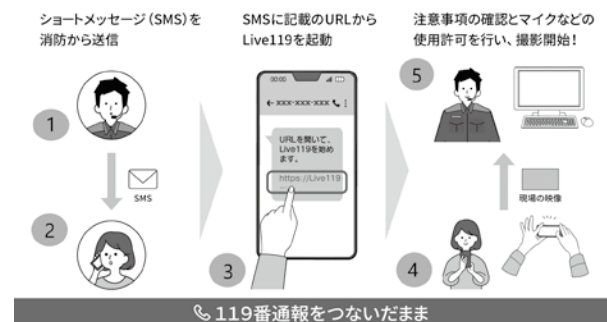

## 春の火災予防運動 3月20日～26日

☎ 滑川消防署 ☎ 475 - 0180

全国統一防火標語「守りたい 未来があるから 火の用心」

空気が乾燥し、火災が発生しやすい時季を迎えました。火の取り扱いには十分注意してください。

また、野焼きは原則禁止されています。火災につながる恐れがありますので行わないでください。

定期的に住宅用火災警報器の点検を実施してください。

ご家庭で火の用心を再確認し、火災を予防しましょう。

「住宅防火 いのちを守る 10のポイント」

4つの習慣

- ・寝たばこは絶対にしない、させない。
- ・ストーブの周りに燃えやすいものを置かない。
- ・こんろを使うときは火のそばを離れない。
- ・コンセントはほこりを清掃し、不要なプラグは抜く。

6つの対策

- ・火災の発生を防ぐために、ストーブやこんろなどは安全装置の付いた機器を使用する。
- ・火災の早期発見のために、住宅用火災警報器を定期的に点検し、10年を目安に交換する。
- ・火災の拡大を防ぐために、部屋を整理整頓し、寝具、衣類およびカーテンは、防災品を使用する。
- ・火災を小さいうちに消すために、消火器などを設置し、使い方を確認しておく。
- ・お年寄りや身体の不自由な人は、避難経路と避難方法を常に確保し、備えておく。
- ・防火防災訓練への参加、戸別訪問などにより、地域ぐるみの防火対策を行う。



## 給油中は絶対にその場から離れないように！

☎ 生活環境課 ☎ 475 - 1374

3月に入りますが、まだ暖房器具が手放せない時期です。ストーブなどを使用する機会も多いですが、家庭用などのホームタンクから灯油を給油する際には取り扱いに注意しましょう。誤って灯油などが川や海に流れ込むと、環境や生物に大変な悪影響を及ぼします。

ホームタンクから給油をする場合は絶対にその場を離れないようにし、給油後は元栓をしっかり締めて油漏れがないことを必ず確認してください。

## ごみの不法投棄は犯罪です

☎ 生活環境課 ☎ 475 - 1374

海岸や河川、山間部、道路、個人の所有する土地などへの不法投棄が報告されています。不法投棄は5年以下の懲役もしくは1000万以下（法人の場合は3億円以下）の罰金に処せられます。

不法投棄を行っている、行おうとしているところを見かけたら警察に通報してください。不法投棄のない美しいまちを守るために、不法投棄をしない・させない環境づくりの推進にご協力をお願いします。

## スポーツ安全保険

☎ 生涯学習・スポーツ課 ☎ 475 - 1484

スポーツ活動、文化活動、ボランティア活動、地域活動、レクリエーション活動などの団体活動における事故を補償する保険で、4人以上のアマチュア団体・グループが加入できます。年額800円/人～（※）の掛金で、団体活動中と活動への往復中の事故に対し3つの補償（傷害保険、賠償責任保険、突然死葬祭費用保険）が受けられます。

※年齢、スポーツ活動の有無、スポーツの種類や補償範囲によって加入区分、掛金が異なります。  
詳しくはスポーツ安全協会HPをご覧ください▲



## 市民農園利用者募集

☎ 農林課 ☎ 475 - 1443

野菜や花などを栽培して、農業に対する理解を深めていただくため、市民農園を開設し、利用者を募集します。

ところ 上小泉地内

広 さ 1区画当たり30㎡（約9坪）

募集数 18区画（応募数に達し次第締め切りです）

利用料金 2,000円（1区画、年額）

利用期間 4月1日～令和8年3月31日まで

申込 農林課窓口まで ※随時受け付けています。

## 野ネズミの一斉駆除

☎ JAアルプス 滑川営農経済センター ☎ 475 - 6900

野ネズミの一斉駆除のため、薬剤が散布されます。

- ・関係者以外は、できるだけ農地へ侵入しないください。
- ※ペットなどが農地に入らないようご注意ください。
- ・ネズミの死骸を見つけても、素手で触れないください。
- ・万一、誤って人が薬剤を食べてしまった場合は、直ちに吐き出させ、医師の診断を受けてください。

と き 3月22日（土）～4月6日（日）

ところ 市内全域の農地

散布方法 農家の方が農地のあぜや農道などのネズミが居そうな穴へ薬剤を投入します。

※薬剤の色・形状：黒色粒状

## 学校体育施設開放調整会 （4～7月の利用予定分）

☎ 生涯学習・スポーツ課 ☎ 475 - 1484

と き 3月21日（金）

18:00～（スポーツ少年団、滑中テニスコート利用希望者）

19:00～（一般利用団体）

ところ 市役所東別館 3階大会議室

※学校体育施設の借り方や申し込み方法については、市HPをご覧ください▶



## 驚きの取扱品数!!

使えそうなもの  
手を加えれば甦るもの  
もったいないと思うもの  
買取り・引取りでお助けします!!



※申し訳ありません。  
買取金額だけを重視される方は他店をご利用ください。

簡単にご相談も  
お受けしています。  
☎ 0120-102-388  
古道具とれじ  
滑川市上小泉1039-1

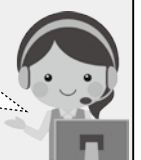



暮らしの保健室を開設しています！

☎ 市民健康センター ☎ 475 - 8011

市民の皆さんが気軽に悩みごとを相談できる場として、「暮らしの保健室」を開設しています。経験豊富な相談員がお悩みにお答えします。相談は匿名でも構いません。

3月の開設日、相談受付内容

LINEからも  
相談できます▼



・火曜日（4日、11日、18日、25日）

健康・医療・介護に関すること

・土曜日（1日、8日、15日、22日、29日）

子育てに関すること

いずれも9:30～11:30 ※予約不要、相談無料

ところ 滑川ショッピングセンター エール

「ちょこっと」開設しています！

☎ 福祉課 ☎ 475 - 1426

誰でも参加できる、みんなの居場所「ちょこっと」を開設しています。経験豊富な医療・介護職の方が在籍しており、相談も可能です。お気軽にお越しください！

開設時間 平日 9:30～12:30 ※予約不要、出入り自由

ところ 滑川ショッピングセンター エール

eスポーツ体験会

初めての方大歓迎！



eスポーツでボウリングや

チャンバラ、テニスなどを体験してみませんか？

とき 3月11日(木) 10:00～

ハンドメイドで手先の運動

今月は「春の飾り」を作ります

ハンドメイドはコミュニケーションを

取りながら手先を動かすため、

脳の活性化が期待できます。

とき 3月25日(木) 10:00～

講師 元 起 雅美さん



体力測定会 ～測ってみよう！自分の体力年齢～

☎ 地域包括支援センター ☎ 476 - 9400

4つのテストで、体力年齢を測定します。

予約不要・出入り自由・参加無料です！

今後の健康・体力づくりにつなげませんか？

とき 3月11日(木)

ところ ①10:00～11:30 東加積地区公民館

②13:30～15:00 みんなの居場所「ちょこっと」

(滑川ショッピングセンター エール内)

対象 65歳以上の方

持ち物 動きやすい服装、飲み物（水分補給用）、

上履き（東加積地区公民館のみ）

測定項目

・握力 ・連続立ち上がり ・連続腕屈伸、

・ファンクショナルリーチ（立った状態で腕を前に

伸ばし、どこまで体を前方に傾けられるかを測定）

※結果は、①は郵送、②は来所（ちょこっと）にて

後日お渡しします。

出張版 健康の森シニア大学校

☎ 地域包括支援センター ☎ 476 - 9400

明日からの健康づくりに役立つ講習会です。

今後の健康づくりのために一緒に学びませんか？

とき ①3月4日(木) 10:00～11:00

「フレイル予防について」 ※要申込

講師：吉見病院 理学療法士 大西 美穂さん

②3月11日(木) 10:00～11:30

「体力測定会」 ※申込不要

講師：公益財団法人体力づくり指導協会

内容は上の「体力測定会 ～測ってみよう！

自分の体力年齢～」をご覧ください。

③3月18日(木) 10:00～11:00

「予防歯科について」 ※要申込

講師：歯科ミントクリニック

ところ 東加積公民館 ※参加無料

申込 各回の前日までに電話またはQRコードから▲



物価高騰支援給付金

☎ 福祉課 ☎ 475 - 1377

特に物価高の影響を受ける低所得の世帯を対象に、1世帯あたり3万円を給付します。

さらに対象世帯に18歳以下の扶養児童がいる場合、児童1人当たり2万円を支給します。

対象世帯 基準日（令和6年12月13日）時点で、世帯

全員が令和6年度住民税非課税である世帯

申請方法 該当世帯には支給決定通知書を送付します。

受給資格を有する可能性がある

世帯には要件確認書を送付します。

※給付時期などは、市HPをご覧ください▶



寝具丸洗い乾燥サービス（有料）

☎ 滑川市社会福祉協議会 ☎ 475 - 7000

寝具の回収日 ※回収日の翌日に返却します。

滑川中学校区 3月26日(木)

早月中学校区 3月27日(木)

対象者

・介護保険の要介護度4または5の在宅で寝たきりの方

・身体障害者手帳1級または2級の在宅で寝たきりの方

申込期限 3月21日(金)

心の健康相談

☎ 県中部厚生センター ☎ 472 - 0637

精神科医が本人やご家族の相談を受けます。

とき 3月12日(木) 13:30～15:30 ※要予約

ところ 県中部厚生センター（上市町横法音寺40）

高齢者 MCI 検診

☎ 地域包括支援センター ☎ 476 - 9400

健康な状態と認知症の間の段階を「MCI（軽度認知障害）」といいます。MCIを早期に発見し適切に対策することで、MCIを改善したり、認知症への進行を遅くできたりする可能性があります。

高齢者MCI検診では、早期にMCIを発見するためにスクリーニング検査を行います。無料で受診できますので、希望される方は、お問い合わせください。

※専門医療機関の受診が必要な場合は有料

対象 滑川市に住民票のある、65～74歳または

昭和22～24年度生まれの方

※要支援・要介護認定者、認知症の診断・

治療を受けている方を除く

認可外保育施設の保育料軽減事業

☎ 子育て応援課 ☎ 475 - 1486

市では、子育て支援の一環として、多子世帯の経済的負担を軽減するため、第2子以降のお子さんの教育・保育施設利用者負担額などを無料にしています。

また、第1子のお子さんの教育・保育施設利用者負担額を半額としています。

認可外保育施設を利用するお子さんの保護者が助成金の交付を受ける場合は、**3月中に手続きが必要**です。

詳しくは子育て応援課へお問い合わせください。

ひとり親家庭などで学資にお困りの方へ

☎ 子育て応援課 ☎ 475 - 1489

母子及び父子並びに寡婦福祉法に基づく、修学資金などの新規貸付申込を受け付けます。

対象 市内在住の母子家庭の母、父子家庭の父、父母のいない家庭の養育者で学資の調達が困難な方

※第1回の申し込みは3月5日(木)までです。

第2回以降の申し込みは随時受け付けます。

区 分			限度額(月額)
高等学校・ 専修学校 (高等課程)	国公立	自宅通学	27,000 円
		自宅外通学	34,500 円
	私立	自宅通学	45,000 円
		自宅外通学	52,500 円
高等専門学校	国公立	自宅通学	31,500 円
		自宅外通学	33,750 円
	私立	自宅通学	48,000 円
		自宅外通学	52,500 円
専修学校（一般課程）			54,000 円
専修学校 (専門課程)	国公立	自宅通学	67,500 円
		自宅外通学	78,000 円
	私立	自宅通学	89,000 円
		自宅外通学	126,500 円
短期大学	国公立	自宅通学	67,500 円
		自宅外通学	96,500 円
	私立	自宅通学	93,500 円
		自宅外通学	131,000 円
大学	国公立	自宅通学	71,000 円
		自宅外通学	108,500 円
	私立	自宅通学	108,500 円
		自宅外通学	146,000 円
大学院	修士課程		132,000 円
	博士課程		183,000 円



**リサイクルステーション**

ストックヤード上小泉

STOCKYARD KAMIKOIZUMI

## もったいないを繋げよう!!

当ステーションは不要になったまだ使えるものを回収し、海外へ届ける活動をしています

**24時間**  
持ち込めます!!

贈答品類・雑貨類・調理器具類・食器類・工具類 など

**場所：上小泉東交差点（滑川市上小泉 2167-1）**  
**TEL：076-471-5151**

※滑川市ストックヤードとは関係ありません。



広告



こども家庭センター ☎ 475 - 1566

妊娠期から18歳頃までのお子さんのいる家庭に関するさまざまな相談に専門の相談員が対応します。

■相談例

・ひとり親家庭 ・子育て、家庭生活  
・園、学校生活 ・ヤングケアラー  
・ことばのこと、発達のこと

※面談を希望される場合は、市HP▶  
または電話で事前予約をお願いします。

子育て支援センター ☎ 476 - 6565

〈開所時間〉 9:00~12:00、13:00~15:30 (平日)  
9:00~12:00 (第1・第3土曜日)

※3歳以下のお子さんと保護者であれば、  
誰でも利用できます。イベント申込はHPから▶

■赤ちゃんサロン (0歳~歩行がまだの1歳頃)

3月4日(火) 10:15~ サーキットあそび・身体測定  
3月18日(火) 10:15~ エプロンシアター

■キッズサロン (歩けるようになった1歳頃~3歳まで)

3月12日(火) 10:15~ 新聞あそび・身体測定  
3月25日(火) 10:15~ パネルシアター

■子育て教室「親子で人形劇を楽しもう！」

と き 3月11日(火) 10:15~11:00ごろ  
対 象 未就園児と保護者 15組程度  
申 込 3月4日(火)まで ※要申込

令和7年度 親子サークル参加者募集！

親子サークル ※各年齢20組程度、登録が必要です。  
0歳児 (毎月第2木曜日 10:15~12:00)  
1・2歳児 (毎月第1木曜日 10:15~12:00)  
を予定しています。※1・2歳児は合同で活動します。  
年会費 500円 (月50円×10カ月)  
登録希望の方は子育て支援センターにお越しください。

地域包括支援センター ☎ 476 - 9400

■かようびクラブ 体操や脳トレで元気な身体づくり

と き 3月4日(火)、11日(火) 13:30~14:30  
ところ 市民交流プラザ 3階多目的ホール  
持ち物 動きやすい服装、タオル、飲み物

■まんてんクラブ「今年度のまとめ」

と き 3月18日(火) 10:00~11:30  
ところ 市民交流プラザ 3階多目的ホール

■健康の森シニア大学校個別相談会

リハビリの先生にカラダの悩みなどを相談しませんか？  
と き 3月7日(金)、14日(金)、21日(金)、28日(金)  
①14:00~②14:30~③15:00~④15:30~  
⑤16:00~⑥16:30~⑦17:00~  
※いずれも30分間、①は新規相談優先

と ころ 富山医療福祉専門学校

申 込 電話 (☎476-0001) ※要予約

■休日相談窓口 高齢者の介護や生活など、ご相談ください

と き 3月2日(日) ※2月27日(木)までに電話予約  
4月6日(日) ※4月3日(木)までに電話予約

■おれんじカフェ 家族介護者のリフレッシュ、認知症の学習

・in 清寿荘 ☎ 475-3600 ※要予約  
と き 3月2日(日) 9:30~11:00  
ところ 特別養護老人ホーム 清寿荘 (赤浜573-1)

・in 結 ☎ 482-3944 ※要予約  
と き 3月14日(金) 9:30~11:30  
ところ 居宅介護支援事業所 結 (下小泉町337-8)

・in 一休庵 ☎ 475-5919 ※予約不要  
と き 3月16日(日) 10:00~11:30  
ところ ふれあいほーむ“なめりかわ一休庵”(沖田新538)

・in ちょこっと ☎ 476-9400 ※予約不要  
と き 3月27日(木) 10:00~12:00  
ところ 滑川ショッピングセンターエール内「ちょこっと」

市民健康センター ☎ 475 - 8011

健康診査

4カ月児健康診査・離乳食講習会

3月27日(木) 受付時間 12:45~13:15  
対象は令和6年11月生まれの子

1歳6カ月児健康診査

3月4日(火) 受付時間 12:45~13:15  
対象は令和5年8月生まれの子

3歳児健康診査

3月14日(金) 受付時間 12:30~13:15  
対象は令和3年9月生まれの子

教室・相談

ほっと安心産後ルーム

※「母子モ」から予約▶  
3月3日(月)、10日(月)、24日(月)  
①9:15~②10:15~  
対象は産後4カ月頃までのママと赤ちゃん

すこやか子育て相談 (身体測定、子育て相談)

※「母子モ」から予約▲  
3月5日(火) ①13:15~13:30 (終了14:00)  
受付時間 ②14:15~14:30 (終了15:00)  
3月21日(金) ① 9:15~ 9:30 (終了10:00)  
受付時間 ②10:15~10:30 (終了11:00)

その他

虫歯予防フッ素塗布

3月6日(木)、18日(火)  
受付時間 13:00~13:45  
※仕上げ磨き用の歯ブラシをお持ちください。  
個別案内の日時でご都合が悪い場合は、  
ご相談ください。

人口と世帯〔2月1日現在〕※外国人住民を含む

人 口	32,444	〔△ 45〕	(△ 275)
(男)	15,957	〔△ 23〕	(△ 125)
(女)	16,487	〔△ 22〕	(△ 150)
世 帯 数	12,981	〔△ 18〕	(+ 41)

※〔 〕は前月比 ( )は前年同月比

市内の交通事故状況〔1月1日~1月31日〕

事故件数	4件	(△ 1)	< 4件>
死 者	0人	( - )	< 0人>
負 傷 者	4人	(△ 1)	< 4人>

※( )は前年同月比 < >は今年の累計

市内の火事・救急発生件数〔1月1日~1月31日〕

火災件数	1件	( - )	< 1件>
(死 者)	0人	( - )	< 0人>
(負傷者)	0人	( - )	< 0人>
救助件数	3件	(+ 2)	< 3件>
救急件数	135件	(+ 4)	< 135件>

※( )は前年同月比 < >は今年の累計

3月の福祉総合相談		
市役所東別館での相談 ☎475-7000 (市社会福祉協議会)		
法律相談 (先着順6人)	21日(金)	13:00~16:00
要・電話予約 ※14日(金)から受付開始 (受付時間 9:00~17:00)		
税金相談	今月はありません	
人権悩みごと相談	12日(火)	13:30~16:00
行政相談	21日(金)	13:30~16:00
生活就労相談	4日(火)	10:00~11:30
登記相談	今月はありません	
成年後見遺言相続相談	18日(火)	13:30~16:00
貸付金制度利用相談 ボランティア相談 日常生活自立支援相談	毎 日	8:30~17:15
消費生活相談 (生活環境課) ☎ 475-1374	毎 日	9:30~15:30
市役所本館 1階相談室での相談 市民課 ☎ 475-1304		
年金相談	13日(木)	10:00~15:00
要・予約 (電話または窓口で) ※先着順 (受付時間 8:30~17:15)		

善意の窓 (1月16日~2月12日)

社会福祉事業、善意銀行、ふるさと滑川応援寄附金などに次の方々からご寄附いただきました。(敬称略)

(故) 栗谷 玲子 (田中新町)

■ふるさと滑川応援寄附金  
森 脩 ほか341件

ゆずります 求めます

図 生活環境課 ☎475 - 1374

※無料の物は3月10日(月)まで受付し、  
抽選で決定します (以降は先着順)

※掲載している品物は3月31日(月)で  
受付を終了します。今後は地域の  
情報サイト・アプリ「ジモティー」を  
ご利用ください。

市HPから▲  
申し込み  
できます

◆譲ります (★は有料 ※価格応談)

・折りたたみテーブル ★冷蔵庫  
★洗濯機 ★トランポリン  
★ビルトインガスコンロ ★介護用電動ベッド  
★学習机

3月の納税など

・下水道受益者負担金 第4期

休日当番医

※診療時間は9:00~17:00です。症状や年齢などによっては  
受診できない場合があります。当番医にご確認ください。

図一般医：消防署 ☎475-0180  
歯科医：県歯科保健医療総合センター ☎433-2039

月日	一 般 医	歯 科 医
3月 2日(日)	ほたる皮膚科クリニック (下 島) ☎476 - 1299	加積野歯科医院 (魚津市) ☎0765 - 22 - 1108
9日(日)	厚生連滑川病院 (外科系) (常盤町) ☎475 - 1000	ほんごう歯科診療室 (魚津市) ☎0765 - 32 - 5585
16日(日)	伊井外科医院 (加島町) ☎475 - 1160	やまざき歯科クリニック (魚津市) ☎0765 - 22 - 8971
20日(木)	中村内科医院 (中川原) ☎476 - 6222	田中歯科医院 (黒部市) ☎0765 - 56 - 8040
23日(日)	厚生連滑川病院 (内科系) (常盤町) ☎475 - 1000	渡辺歯科医院 (黒部市) ☎0765 - 52 - 0164
30日(日)	おのうえこどもクリニック (柳 原) ☎475 - 6677	前田歯科クリニック (黒部市) ☎0765 - 57 - 2525

15 広報なめりかわ 2025.3

広報なめりかわ 2025.3 14



## 練習の成果を発揮 市書初大会

1月19日、第35回滑川市書初大会が市民会館大ホールで開かれ、参加者は真剣な表情で筆を運んでいました。金賞受賞者は次の皆さんです（敬称略）。

【毛筆】小学1年 伊林 環      小学3年 新鞍 菜心  
小学4年 久々湊 絢菜      小学5年 村尾 凧胡  
小学6年 石塚 瞬      中学1年 高縁 更紗  
中学2年 市田 瑞稀      中学3年 東川 莞奈  
【硬筆】小学1年 水野 陽仁      小学2年 武井 美侑



## なめりかわ市民健康福祉フォーラム

2月1日、なめりかわ市民健康福祉フォーラムがアメリカで行われ、富山大学附属病院の土肥智章医師に「能登地震より1年平時から考える災害医療と救急医療」をテーマに講演いただきました。握力・血管年齢・骨密度・脳体力などの測定コーナーも開設され、健康福祉について考える機会となりました。



## 市役所に電気自動車用急速充電器を設置

市では地域の脱炭素化の一環として、電気自動車の普及を促進するため、急速充電設備を市役所東別館横（寺家小学校側）駐車スペースに設置し、1月23日から利用を開始しました。ぜひご利用ください。

決済方法など詳しくは市HPをご覧ください▶



## 郷土料理「ブリ大根」を味わう給食

1月23日、市内の全小・中学校、幼稚園の給食で地元の旬の食材を使ったメニューが提供され、子どもたちが郷土料理のブリ大根などを味わいました。滑川中学校では、1年3組の生徒が「とやま食の匠」の倉本禮子さん、水野達夫市長と会食し、倉本さんからブリの特徴などを聞いて知識を深めました。



## ピカット 開館10周年イベント

子ども図書館「ピカット」が3月に開館10周年を迎えることを記念し「～アートと歌と絵本と～ティコティコティンコンサートとワークショップ」が2月11日に行われました。子どもたちは、アーティストグループ「ティコティコティン」による歌やパネルシアター、絵本の読み聞かせなどを楽しんでいました。



## みのわ温泉 浴室壁面に川柳掲示

12月に募集した「新春初笑い川柳」で市長賞に選ばれた「みのわの湯 すべらないまちでも 肌すべる」が、みのわ温泉の浴室に掲示されました。この掲示は常連の佐藤健司さんに無償で施工いただいたものです。ぜひ、川柳を見ながら、みのわの湯を楽しんでみてはいかがでしょうか。

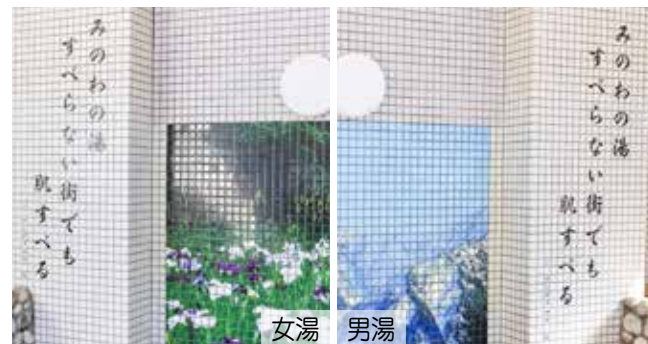

## 図書館 ☎ 475 - 8001



〈開館時間〉9:00～19:00

※土・日・祝日は18:00まで

〈3月休館日〉毎週月曜日、5日(火)

■読書会 3階 3月22日(土) 13:30～

こうらく

「黄落」(著) 佐江 衆一 講師 遠藤 稔さん

■文化教室 3階

・源氏物語を読む 3月1日(土) 10:00～

・古文書を楽しむ会 3月8日(土) 13:30～



■砂原浩太郎特集

市に縁のある作家「砂原浩太郎」の作品を集めました。

■滑川中学校壁新聞展示 4階

滑川中学校生徒による壁新聞を展示しています。

と き 3月6日(火)～4月1日(火)

## 博物館 ☎ 474 - 9200



〈開館時間〉10:00～18:00

〈3月休館日〉毎週月曜日、21日(金)

■滑川市美術協会会員優秀作品展

令和6年に開催された、県内外の公募展に入賞・入選を果たした美術協会会員の秀作を一堂に展覧します。

と き 3月8日(土)～30日(日)

■博物館 春のコンサート

と き 3月8日(土) 11:00～12:00

ところ 2階多目的ホール ※入場無料



■立山黒部ジオパーク現地見学会

「富山の魚と富山湾について学ぼう！」

ホタルイカなど富山の魚を学びながら、富山湾の不思議に迫ってみましょう！

と き 3月29日(土) 9:00～12:00

ところ 滑川市の海岸・魚津水族館など

講師 不破 光大さん(魚津水族館 学芸員)

参加費 大人1,000円 小・中学生500円

定員 30人 ※申込多数の場合は抽選

申込 右記QRコードから(3月20日(祝)まで)



■お花見カフェ OPEN！

周辺の桜の開花に合わせて、2階多目的ホールを開放します。カフェのコーヒーを飲みながら桜を楽しみませんか。

と き 3月下旬～4月上旬

■没後70年 北方の詩人 高島高

滑川を代表する詩人・高島高の生涯のほか、父・高島半茶や、高嶋医院について紹介します。

と き 4月5日(土)～5月11日(日)



## 児童館「キラット」

☎ 475 - 3706



〈開館時間〉10:00～17:00 ※土・日・祝日は9:00～  
〈3月休館日〉毎週火曜日、6日(火)、21日(金)

※子育て相談(0～18歳対象)を随時行っています。

■春のふれあいお茶会

と き 3月15日(土) ①13:30～②14:00～  
③14:30～④15:00～

対象 市内在住の方

申込 右記QRコードから(定員各回5人)



■じどうかん防災DAY

と き 3月22日(土) 10:30～



■児童館Instagram

イベント案内や活動報告などを発信します▶



## 子ども図書館「ピカット」

☎ 475 - 8180



〈開館時間〉9:00～18:00

※3月31日までは、平日、土・日・祝ともに18:00で閉館

〈3月休館日〉毎週水曜日

■おはなし会

毎週土曜日 11:00～

※22日(土)は15:00～も

■子ども映写会

3月15日(土) 14:00～

■にこにこたいむ

毎週金曜日 10:30～

手遊びや読み聞かせなど

※28日(金)は休み

■開館10周年記念イベント「春のおたのしみ会」

内容 ジャック・リー・ランダルさんによる  
影絵公演「赤ずきん」など

と き 3月16日(日) 10:30～

ところ 市民交流プラザ

3階多目的ホール

※申込不要



## 4月から「キラット」「ピカット」の開館時間が変わります！

※変更後の開館時間(下線部分が4月からの変更箇所)

	平日	土・日・祝日
児童館「キラット」	5～10月 10:00～18:00 11～4月 10:00～17:00	通年 9:00～ <u>17:00</u>
子ども図書館「ピカット」	通年 9:00～ <u>18:00</u>	通年 9:00～ <u>17:00</u>



# ほたるいか海上観光

ウェブ予約受付中！

☎ (株)ウェブ滑川 ☎ 476-9307 (火曜休)

運航期間 4月1日(火)～5月6日(火)

乗船定員 40人

観覧料金 大人(高校生以上) 8,000円

小人(小・中学生) 4,000円

※未就学児は乗船できません。

※中学生以下は保護者の同伴が必要です。



## 予約方法と受付期間

ウェブ予約(乗船券のみ) 5月3日(木)まで

ウェブ滑川HPから予約申込できます▶

※乗船日の45日前から受付開始します。

(例) 4月20日の乗船券→3月7日から受付開始

※電話予約はできません。

※予約時にクレジット決済が必要です(現金不可)。

※乗船日時のお間違えのないようご注意ください。



# ハッピースマイル商品券



5月6日まで！

☎ 商工企画課 ☎ 475-1431

エネルギー・食料品などの価格高騰により経済的負担が大きくなっている市民生活支援のため、ハッピースマイル商品券を2月下旬から順次発送しています。

**配布対象** 令和7年2月1日現在、本市に住民登録されている世帯の世帯主

**配布金額** 1世帯あたり5,000円分(1,000円券×5枚)

**有効期限** 5月6日(火) ※期限後の使用はできません。

**注意事項** ・商品券は精算時に切り離してください。事前に切り離すと無効となる場合があります。

・商品券は対象店舗で商品と引き換えます。

・商品券で購入できないものもあります。

(対象店舗が指定したもの)

対象店舗は  
こちら▼



・現金との引き換えやビール券、切手、はがき、プリペイドカードなどの購入、税金、公共料金、クレジットの支払いなどには使用できません。

・お釣りはお渡しできません。

・商品券の盗難、紛失、滅失等に対して、発行者はその責任を負いません。

## 手話コーナー

みんなの手と手で育む手話のまち  
♥ あなたも手話でつながろう ♥

### 「柔道」



両手を握り、肩から斜めに振り下ろす。

### 「剣道」



片手のこぶしに、人差し指を伸ばしたもう片方の手を乗せて振り下ろす。



手話を動画で確認できます▶  
もっと詳しく習いたい方は  
福祉課 ☎475-1377まで



## 食育コーナー

## コーンチヂミ

市内保育園・こども園の栄養士・調理員が考えた、メニューを紹介します。

子どもたちの好きなコーンを使用しました。冷蔵庫にある材料でアレンジできる



1人分128kcal  
食塩相当量0.9g

レシピです。

(市民健康センター  
保育所給食担当)

市公式キッチン  
でレシピ掲載中▶  
(クックパッド)



### 作り方

- ① コーン缶は水気を切る。ニンジン、タマネギは薄切りにする。ニラは1～2cmの長さに切る。
- ② ボールにAを入れて生地を作り、①を加えて混ぜ合わせる。
- ③ フライパンに油を熱し、②を丸く平らに広げて中火で3分程度焼く。裏返してふたをし、さらに3分程度焼く。
- ④ 食べやすくカットし、器に盛り付ける。

### 材料(4人分)

コーン缶 …… 60g  
ニンジン …… 50g  
タマネギ …… 50g  
ニラ …… 20g  
油 …… 適量  
A  
小麦粉 …… 100g  
中華スープの素(顆粒)  
… 小さじ1と1/2  
ごま油 …… 小さじ1/2  
水 …… 1/2カップ



あなたと市政を結ぶ「広報なめりかわ」は、リサイクル推進のため再生紙を使用しています。

※QRコードは(株)デンソーウェブの登録商標です。