

令和5年度

# 定例監査公表

滑川市監査委員

## 令和5年度 定例監査日程

午 前 (9:00~12:00)	午 後 (13:00~16:00)
1月30日 (火) 会 計 課 ・ 市 民 課 ・ 監 査 委 員 事 務 局	—
2月1日 (木) 消 防 署 ・ 総 務 課	商 工 企 画 課 ・ 水 産 観 光 課
2月2日 (金) 建 設 課 ・ 税 務 事 務 局 議 会 事 務 局	都 市 計 画 課
2月5日 (月) 財 政 課 ・ 福 祉 課	医 療 保 健 課
2月6日 (火) 企 画 政 策 推 進 課 ・ 農 林 課 D X	—
2月7日 (水) 教 育 委 員 会 ( 教 育 総 務 課 ) ・ 教 育 委 員 会 ( 子 ど も 課 )	教 育 委 員 会 (生涯学習・スポーツ課)
2月8日 (木) 生 活 環 境 課 ・ 上 下 水 道 課	—
2月26日 (月) 講 評 (10:30~)	—

## 令和5年度定例監査の公表について

地方自治法第199条第4項の規定に基づき、令和5年度定例監査を実施したので同条第9項の規定により、その結果を次のとおり公表する。

令和6年3月29日

滑川市監査委員 石 田 守

滑川市監査委員 中 川 勲

# 目 次

議 会 事 務 局	.....	3 頁
企 画 政 策 課	.....	4
D X 推 進 課	.....	7
総 務 課	.....	9
財 政 課	.....	1 2
税 務 課	.....	1 7
医 療 保 健 課	.....	1 9
福 祉 課	.....	3 3
市 民 課	.....	4 0
生 活 環 境 課	.....	4 3
商 工 企 画 課	.....	4 9
水 産 観 光 課	.....	5 4
農 林 課	.....	5 8
都 市 計 画 課	.....	6 2
建 設 課	.....	6 7
上 下 水 道 課	.....	7 1
会 計 課	.....	7 7
監 査 委 員 事 務 局	.....	7 8
消 防 署	.....	8 0
教 育 総 務 課	.....	8 2
生 涯 学 習 ・ ス ポ ー ツ 課	.....	8 6
子 ど も 課	.....	9 3

# 令和5年度定例監査結果報告

## 1. 監査の期日

令和6年1月30日から令和6年2月8日までの間の7日間

## 2. 監査の対象

令和5年度定例監査を実施した部局は、

- ・議会事務局
- ・総務部 企画政策課、DX推進課、総務課、財政課、税務課
- ・健康福祉部 医療保健課、福祉課
- ・産業民生部 市民課、生活環境課、商工企画課、水産観光課、農林課
- ・建設部 都市計画課、建設課、上下水道課
- ・会計課
- ・監査委員事務局
- ・消防署
- ・教育委員会 教育総務課、生涯学習・スポーツ課、子ども課

である。

## 3. 監査の方法

令和5年度（12月31日現在）における各部局所管の事務事業について、その執行状況等の資料提出を求め、関係課（局・署）長及び担当者の説明を聴取し、監査を実施した。

各部局を通じて、事業別の歳入歳出の調書を提出してもらい、各事業等の進捗状況などを聴取するとともに、補助金の支出状況や施設の利用状況及び令和4年度定例監査や決算審査における指摘事項等に対する対処・検討結果に重点をおき監査を実施した。

## 4. 監査の結果

各部局所管にかかる事務事業及び工事の施行状況は、概ね適正に執行されているものと認められた。

なお、行財政改革の観点から、特に補助金と補助事業の見直し、精査等に努めるとともに、今後、改善・検討を要する指摘事項については、十分検討協議され、善処されることを要望する。

## 5. 全体として

◇ 契約業務については、他自治体において、官製談合事件等市民の信頼を損ねる不適切な事案が複数発生していることから、入札、随意契約によるものを問わず、引き続き適正かつ厳正にこれを実施されたい。

◇ 新型コロナウイルスの5類移行に伴い、様々な市民活動が活発化してきている。公共施設の利用については、上昇基調にあるところはこれを維持しさらに向上させるよう、また減少傾向がみられるところは、原因を検証し、利用者のニーズを踏まえ、改善すべきところは改善し、利用者増、利用収入増につながるよう努められたい。

また、老朽化が目立つ公共施設については、利用者が安心・安全に利用できるよう、引き続き定期的な点検作業等を行うとともに、危険度や緊急性など優先順位を勘案しながら、柔軟かつ計画的な改修等に努められたい。

# 議 会 事 務 局

## 1. 職員の配置状況について

職員の配置状況は、次のとおりである。

令和5年12月31日現在

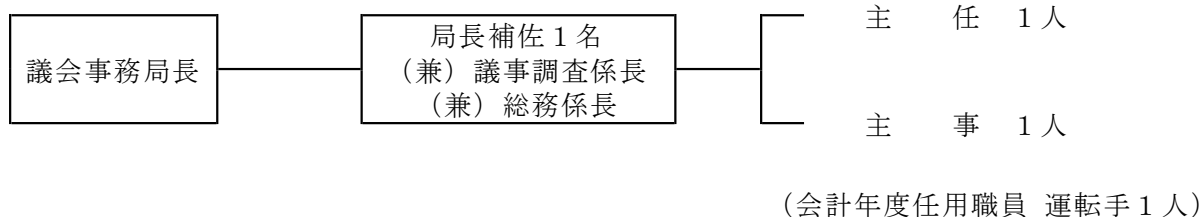

## 2. 事務事業の執行状況

令和5年12月31日現在の議会事務局関係予算額は次のとおりで、その執行状況は、概ね良好と認められた。

- ◇ 政務活動費の支出については、事務局による厳しいチェックを行うとともに、領収書や収支報告書の公開などにより、透明性の確保に努めている。市民から厳しい目が注がれていることから、引き続き励行されたい。
- ◇ 各委員会の先進地行政視察については、担当課職員を積極的に同行させることにより、事業の企画、立案など事業効果が高まるよう努めるとともに、視察概要についても市HPで公表するなどして、市民の期待に応えられたい。

(歳入) なし

(歳出)

(単位：円、%)

款	項	目	事業名 (細目)	予算額	支出済額	差引残額	執行率
1	1	1	1 議員報酬	103,343,000	86,340,135	17,002,865	83.5
			2 議会運営費	14,820,000	10,076,113	4,743,887	68.0
			4 議会事務局運営費	7,504,000	4,722,701	2,781,299	62.9
合 計				125,667,000	101,138,949	24,528,051	80.5

# 総務部 企画政策課

## 1. 職員の配置状況について

職員の配置状況は、次のとおりである。

令和5年12月31日現在

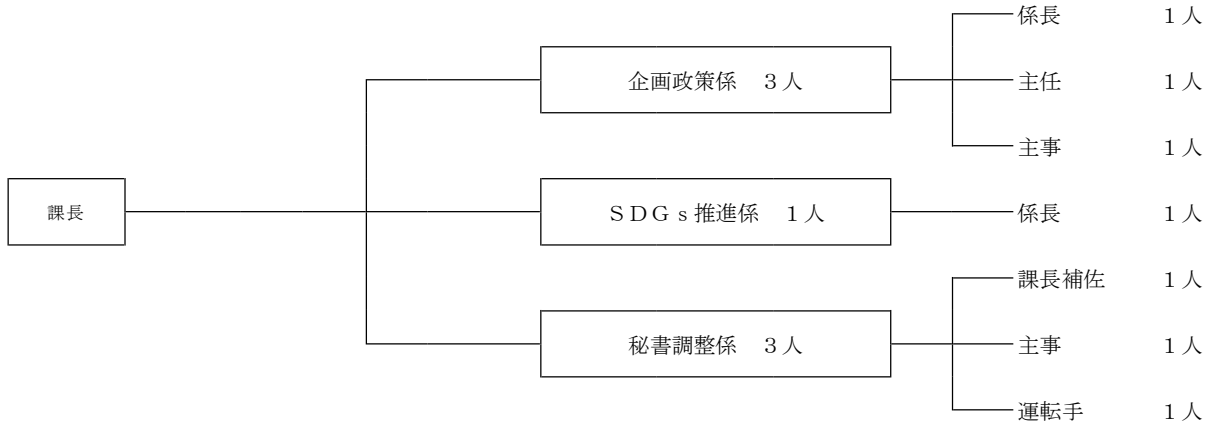

## 2. 事務事業の執行状況

令和5年12月31日現在の企画政策課関係予算額は次のとおりで、その執行状況は、概ね良好と認められた。

- ◇ ふるさと納税については、新たな返礼品の開発・開拓や登録サイトの拡充等により寄附件数が増加し、寄付金額が1億円の大台を突破したことは評価に値する。引き続き、市内企業や関係機関とも連携し、魅力的な返礼品を選定され、滑川市のPRに繋がるよう取り組まれない。
- ◇ 婚活支援事業については、他自治体等とも連携しながら取り組みを進められた。また、成婚者が滑川市に居住してもらえよう事業となるよう、関係各課とも連携し、住みよい街滑川のPRにも努められた。
- ◇ まちなか住宅取得支援事業については、利用者が増えるようSNS等を活用してPRに努め、活力ある「まちなか」の創出に取り組まれない。



## (歳入)

(単位：円、%)

款	項	目	節	細節	予算額	調定額	収入済額	収入未済額	対調定 収入率	
14	国庫支出金	2 国庫補助金	1 総務費国庫補助金	1 総務管理費補助金	5 デジタル田園都市国家 構想交付金	3,906,000	0	0	0	0.0
15	県支出金	2 県補助金	1 総務費県補助金	1 総務管理費補助金	1 土地利用規制等対策事 務費	87,000	81,521	81,521	0	100.0
					2 移住支援金交付事業費 補助金	1,950,000	0	0	0	0.0
					3 地域少子化対策重点推 進交付金	2,000,000	0	0	0	0.0
	3 委託金	1 総務費委託金	1 総務管理費委託金	3 自然環境保全地域管理 費	31,000	30,100	0	30,100	0.0	
16	財産収入	1 財産運用 収入	2 利子及び 配当金	1 利子及び 配当金	6 文化会館建設基金利子	329,000	235,769	235,769	0	100.0
17	寄附金	1 寄附金	3 総務費寄附 金	1 総務管理費 寄附金	1 ふるさと滑川応援寄附 金	0	71,907,750	71,892,750	15,000	99.98
					2 総務管理費寄附金	6,515,000	6,513,787	6,513,787	0	100.0
20	諸収入	4 雑入	1 雑入	1 雑入	42 二酸化炭素排出抑制対 策事業費等補助金	2,000,000	0	0	0	0.0
合 計					16,818,000	78,768,927	78,723,827	45,100	99.9	

(歳出)

(単位：円、%)

款	項	目	事業名(細目)	予算額	支出済額	差引残額	執行率
2 総務費	1 総務 管理費	1 一般 管理費	3 一般管理費	7,731,000	6,059,975	1,671,025	78.4
			6 姉妹都市交流費	800,000	382,340	417,660	47.8
			8 市制70周年記念式典開催 費	8,100,000	6,065,593	2,034,407	74.9
			9 市制70周年記念公演開催 費	3,500,000	3,358,056	141,944	95.9
		6 企画調整 費	1 企画調査費	6,446,000	2,490,343	3,955,657	38.6
			2 なめりかわ未来創生事業 費	2,000,000	310,000	1,690,000	15.5
			3 SDG s 推進事業費	4,069,000	558,694	3,510,306	13.7
			4 地域おこし協力隊事業費	3,229,000	0	3,229,000	0.0
			6 ふるさと納税推進事業費	57,073,000	30,131,456	26,941,544	52.8
			7 婚活支援事業費	3,300,000	0	3,300,000	0.0
			10 富山地区広域圏事務組合 負担金	4,879,000	3,660,000	1,219,000	75.0
11 文化会館建設基金 積立金	6,116,000	0	6,116,000	0.0			
8 土木費	4 都市 計画費	3 まちなか 再生費	2 まちなか居住推進事業費	5,000,000	500,000	4,500,000	10.0
			3 空き家対策推進事業費 (企画政策課分)	149,000	0	149,000	0.0
			4 まちづくりプロジェクト 事業費	7,812,000	2,045,831	5,766,169	26.2
合 計				120,204,000	55,562,288	64,641,712	46.2

# 総務部 DX 推進課

## 1. 職員の配置状況について

職員の配置状況は、次のとおりである。

令和5年12月31日現在

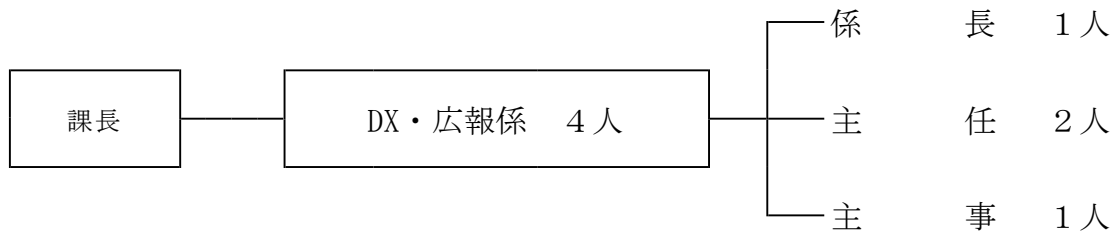

## 2. 事務事業の執行状況

令和5年12月31日現在のDX推進課関係予算額は次のとおりで、その執行状況は、概ね良好と認められた。

- ◇ 災害時等の緊急情報を迅速かつ確実に市民に届けることは、自治体の責務である。緊急情報の確実な伝達に寄与するだけでなく、町内会等の負担軽減や印刷コストの縮減、また市のDX推進を図る観点から、地域ICT型プラットフォームアプリ（結ネット）について、多くの町内で早期導入が図られるようPRに努められたい。
- ◇ Net3については、民間事業者による運営移行後においても、引き続き市民の契約への加入を促進するとともに、今まで以上に地域情報を提供する等、コミュニティチャンネルとして良質なサービスの提供に努められたい。

## (歳入)

(単位：円、%)

款	項	目	節	細 節	予 算 額	調 定 額	収入済額	収入未済額	対調定 収入率
14 国庫支出 金	2 国庫補助 金	1 総務費国 庫補助金	1 総務管理 費補助金	1 デジタル基盤改革支援 補助金	6,204,000	0	0	0	0.0
				4 個人番号カード交付事 務費補助金	409,000	0	0	0	0.0
				5 デジタル田園都市国家 構想交付金	5,942,000	0	0	0	0.0
				6 情報通信技術講習事業 費補助金	4,591,000	0	0	0	0.0
15 県支出金	2 県補助金	1 総務費県 補助金	1 総務管理 費補助金	5 eスポーツイベント運 営事業補助金	500,000	0	0	0	0.0
20 諸収入	4 雑入	1 雑入	1 雑入	1 広告料	1,200,000	464,000	464,000	0	100.0
合 計					18,846,000	464,000	464,000	0	100.0

## (歳出)

(単位：円、%)

款	項	目	事 業 名 (細目)	予 算 額	支 出 済 額	差 引 残 額	執行率
2 総務費	1 総務 管理費	2 文書 広報費	1 広報発行費	6,926,000	4,486,877	2,439,123	64.8
		6 企画調整 費	5 なめりかわイメー ジアップ推進費	2,938,000	2,360,820	577,180	80.4
		7 情報管理 費	1 DX推進事業費	31,968,000	5,345,225	26,622,775	16.7
			2 コンピュータ管理運営費	170,006,000	65,561,230	104,444,770	38.6
			3 CATV推進費	6,776,000	4,373,270	2,402,730	64.5
	4 滑川中新川地区広域情報 事務組合負担金	6,479,000	0	6,479,000	0.0		
合 計				225,093,000	82,127,422	142,965,578	36.5

# 総務部 総務課

## 1. 職員の配置状況について

職員の配置状況は、次のとおりである。

令和5年12月31日現在

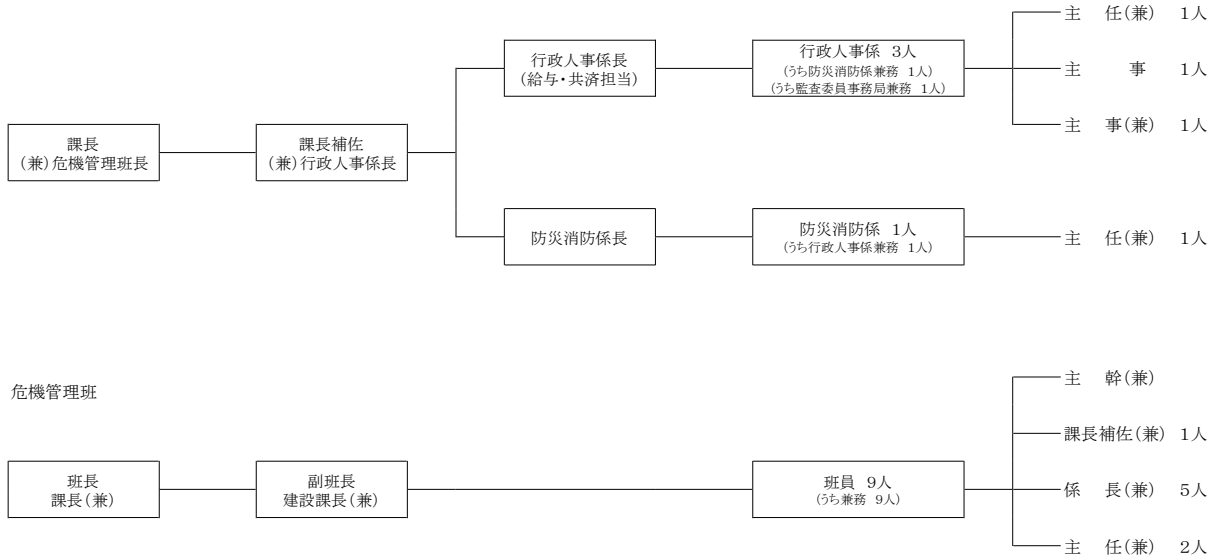

## 2. 事務事業の執行状況

令和5年12月31日現在の総務課関係予算額は次のとおりで、その執行状況は、概ね良好と認められた。

- ◇ 超過勤務の削減、職場におけるメンタルヘルスケア、有給休暇等の取得促進によるワーク・ライフ・バランスの実現、職員研修や先進地視察の機会を積極的に取り入れるとともに、業務の質・量を勘案した適正な人員の確保・配置にも努められたい。
- ◇ 防災に関する事業については、いざという時に市民が正しい行動を取れるよう、災害ハザードマップの周知を図るとともに、自主防災組織に対する活動支援等を通して、地域住民の防災意識の醸成に努められたい。また、災害時に高齢者等が取り残されることがないように、町内会や防災士のほか、関係各課とも連携し対応されたい。

## (歳入)

(単位：円、%)

款	項	目	節	細節	予算額	調定額	収入済額	収入未済額	対調定 収入率
15 県支出金	2 県補助金	1 総務費 県補助金	1 総務管理費 補助金	7 地域防災力向上 支援事業費	500,000	0	0	0	0.0
			3 委託金	1 総務費 委託金	1 総務管理費 委託金	1 事務処理交付金	1,457,000	1,435,000	1,435,000
	4 統計調査費 委託金	1 統計調査員確保 対策事務交付金			21,000	21,000	21,000	0	100.0
		2 人口移動調査費			49,000	49,000	49,000	0	100.0
		3 農林業センサス費			4,000	4,000	4,000	0	100.0
		4 漁業センサス費			205,000	205,000	205,000	0	100.0
		5 経済センサス費			9,000	8,000	8,000	0	100.0
		6 住宅・土地統計調査費			2,779,000	2,775,000	2,775,000	0	100.0
		7 学校基本調査費	12,000	12,000	12,000	0	100.0		
16 財産収入		1 財産運用 収入	2 利子及び 配当金	1 利子及び 配当金	1 職員厚生基金利子	155,000	110,599	110,599	0
17 寄附金	1 寄附金	3 総務費寄附金	1 総務管理費寄 附金	2 防災対策寄附金	500,000	500,000	500,000	0	100.0
20 諸収入	4 雑入	1 雑入	1 雑入	79 生活年金プラン 事務手数料	0	125,360	125,360	0	100.0
				81 防災ラジオ設置者負担金	0	4,000	4,000	0	100.0
				99 その他	0	119,485	119,485	0	100.0
			2 コミュニティ 助成金	1 安全安心なまちづくり事 業	2,000,000	0	0	0	0.0
合 計					7,691,000	5,368,444	5,368,444	0	100.0

## (歳出)

(単位：円、%)

款	項	目	事業名 (細目)	予算額	支出済額	差引残額	執行率	
2 総務費	1 総務 管理費	1 一般 管理費	2 退職手当負担金	144,737,000	102,944,234	41,792,766	71.1	
			3 一般管理費	31,778,000	12,704,523	19,073,477	40.0	
			9 職員厚生基金積立金	155,000	0	155,000	0.0	
	1 総務 管理費	2 文書 広報費	4 例規情報システム等 管理費	1,946,000	0	1,946,000	0.0	
			10 災害 対策費	2 防災対策推進費	8,787,000	3,798,497	4,988,503	43.2
				3 防災行政無線運営費	8,186,000	691,603	7,494,397	8.4
				4 安全安心なまちづくり 事業費	2,000,000	2,000,000	0	100.0
	5 統計 調査費	1 指定 統計費	2 統計調査員確保対策事業	21,000	10,677	10,323	50.8	
			3 人口移動調査費	49,000	0	49,000	0.0	
			4 農林業センサス費	4,000	0	4,000	0.0	
			5 漁業センサス	205,000	25,277	179,723	12.3	
			6 経済センサス費	9,000	5,115	3,885	56.8	
			7 住宅・土地統計調査	2,779,000	2,561,311	217,689	92.2	
			8 学校基本調査費	12,000	5,000	7,000	41.7	
			9 国勢調査費	1,000	0	1,000	0.0	
合		計	200,669,000	124,746,237	75,922,763	62.2		

## 総務部 財政課

### 1. 職員の配置状況について

職員の配置状況は、次のとおりである。

令和5年12月31日現在

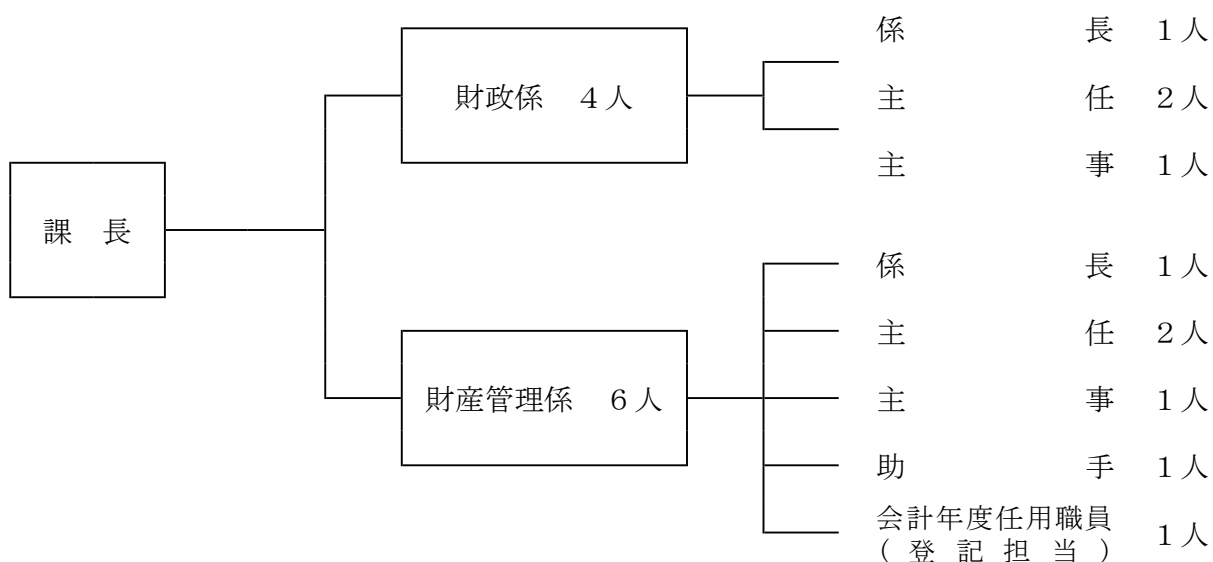

### 2. 事務事業の執行状況

令和5年12月31日現在の財政課関係予算額は次のとおりで、その執行状況は、概ね良好と認められた。

- ◇ 入札については、従来の各課契約担当者の研修だけでなく、管理職も含めた全庁的な研修を定期的に行い、不正防止の意識の醸成や各職場において不正を起こさせない仕組み作りを進めるとともに、万が一にも疑惑をもたれぬよう、入札及び契約業務の適正な執行に努められたい。



## (歳入)【現年度分】

(単位:円、%)

款	項	目	節	細 節	予 算 額	調 定 額	収入済額	収入未済額	対調定 収入率
2 地方譲与税	1 地方揮発油 譲与税	1 地方揮発油 譲与税	1 地方揮発油 譲与税	1 地方揮発油譲与税	27,000,000	20,237,000	20,237,000	0	100.0
	2 自動車重量 譲与税	1 自動車重量 譲与税	1 自動車重量 譲与税	1 自動車重量譲与税	75,000,000	60,822,000	60,822,000	0	100.0
	3 森林環境 譲与税	1 森林環境 譲与税	1 森林環境 譲与税	1 森林環境譲与税	4,200,000	2,143,000	2,143,000	0	100.0
3 利子割 交付金	1 利子割 交付金	1 利子割 交付金	1 利子割 交付金	1 利子割交付金	2,000,000	1,494,000	1,494,000	0	100.0
4 配当割 交付金	1 配当割 交付金	1 配当割 交付金	1 配当割 交付金	1 配当割交付金	15,000,000	9,155,000	9,155,000	0	100.0
5 株式等譲渡 所得割交付金	1 株式等譲渡 所得割交付金	1 株式等譲渡 所得割交付金	1 株式等譲渡 所得割交付金	1 株式等譲渡 所得割交付金	13,000,000	0	0	0	0.0
6 法人事業税 交付金	1 法人事業税 交付金	1 法人事業税 交付金	1 法人事業税 交付金	1 法人事業税交付金	60,000,000	57,194,000	57,194,000	0	100.0
7 地方消費税 交付金	1 地方消費税 交付金	1 地方消費税 交付金	1 地方消費税 交付金	1 地方消費税交付金	680,000,000	605,560,000	605,560,000	0	100.0
8 環境性能割 交付金	1 環境性能割 交付金	1 環境性能割 交付金	1 環境性能割 交付金	1 環境性能割交付金	7,000,000	8,102,000	8,102,000	0	100.0
9 地方特例 交付金	1 地方特例 交付金	1 地方特例 交付金	1 地方特例 交付金	1 地方特例交付金	20,000,000	44,691,000	44,691,000	0	100.0
	2 新型コロナウイルス 感染症対策 地方税減収補填 特別交付金	1 新型コロナウイルス 感染症対策 地方税減収補填 特別交付金	1 新型コロナウイルス 感染症対策 地方税減収補填 特別交付金	1 新型コロナウイルス 感染症対策 地方税減収補填 特別交付金	3,000,000	0	0	0	0.0
10 地方交付税	1 地方交付税	1 地方交付税	1 普通交付税	1 普通交付税	1,806,308,000	1,944,474,000	1,944,474,000	0	100.0
			2 特別交付税	1 特別交付税	430,000,000	63,120,000	63,120,000	0	100.0
11 交通安全対策 特別交付金	1 交通安全対策 特別交付金	1 交通安全対策 特別交付金	1 交通安全対策 特別交付金	1 交通安全対策 特別交付金	3,000,000	1,422,000	1,422,000	0	100.0
14 国庫支出金	2 国庫補助金	1 総務費国庫 補助金	1 総務管理費 補助金	7 地方創生臨時交付金	383,043,000	0	0	0	0.0
16 財産収入	1 財産運用 収入	2 利子及び 配当金	1 利子及び 配当金	2 財政調整基金利子	850,000	502,629	502,629	0	100.0
				3 減債基金利子	30,000	20,340	20,340	0	100.0
				4 公共施設整備基金利子	15,000	16,475	16,475	0	100.0
18 繰入金	1 基金繰入金	1 財政調整基金 繰入金	1 財政調整基金 繰入金	1 財政調整基金繰入金	580,000,000	0	0	0	0.0
		2 減債基金 繰入金	1 減債基金 繰入金	1 減債基金繰入金	211,640,000	0	0	0	0.0
		3 公共施設整備 基金繰入金	1 公共施設整備 基金繰入金	1 公共施設整備基金繰入金	64,000,000	0	0	0	0.0
19 繰越金	1 繰越金	1 繰越金	1 繰越金	1 繰越金	1,134,408,000	1,134,407,732	1,134,407,732	0	100.0
20 諸収入	4 雑収入	1 雑収入	1 雑収入	3 富山県市町村振興協 会市町村交付金	4,500,000	0	0	0	0.0
				99 その他	0	24,694	24,694	0	100.0

21 市	1 市	1 農林水産業 債	1 農業生産基盤 整備事業債	1 農業競争力強化 農地整備事業費	34,600,000	0	0	0	0.0	
				2 水産業施設整 備事業債	1 高月漁港整備事業費	45,000,000	0	0	0	0.0
					2 滑川漁港整備事業費	1,800,000	0	0	0	0.0
		2 土木債	1 道路橋梁 事業債	1 道路施設整備費	4,500,000	0	0	0	0.0	
				2 交通安全施設整備費	2,000,000	0	0	0	0.0	
				3 中野島坪川線 道路改良事業費	6,000,000	0	0	0	0.0	
				4 有金上島線道 路改良事業費	14,100,000	0	0	0	0.0	
				5 有金下梅沢線 道路改良事業費	6,700,000	0	0	0	0.0	
				6 菰原辰野線道 路改良事業費	14,100,000	0	0	0	0.0	
				7 消雪施設改良事業費	1,800,000	0	0	0	0.0	
		2 公園緑地 整備事業債	1 公園管理費	4,500,000	0	0	0	0.0		
			3 臨時財政 対策債	1 臨時財政対策債	100,000,000	0	0	0	0.0	
		4 災害復旧 事業債	1 災害復旧 事業債	1 農地農業用施設災害 復旧費	3,100,000	0	0	0	0.0	
				合計	5,762,194,000	3,953,385,870	3,953,385,870	0	100.0	

【繰越分】

(単位：円、%)

款	項	目	節	細節	予算額	調定額	収入済額	収入未済額	対調定 収入率	
14	1	1	1	99 (明許) 地方創生 臨時交付金	29,074,000	0	0	0	0.0	
19	1	1	1	11 (明許) 繰越金	77,320,000	77,320,000	77,320,000	0	100.0	
21 市債	1 市債	1 農林水産業 債	1 農業生産基盤 整備事業債	99 (明許) 農業競争力強化 農地整備事業費	13,000,000	0	0	0	0.0	
				2 水産業施設整 備事業債	98 (明許) 高月漁港 整備事業費	8,500,000	0	0	0	0.0
				99 (明許) 滑川漁港 整備事業費	500,000	0	0	0	0.0	
		2 土木債	1 道路橋梁 事業債	96 (明許) 橋梁長寿 命化事業費	22,500,000	0	0	0	0.0	
				97 (明許) 消雪施 設改良事業費	10,000,000	0	0	0	0.0	
				98 (明許) 有金上島 線道路改良事業費	13,100,000	0	0	0	0.0	
				99 (明許) 菰原辰野 線道路改良事業費	2,000,000	0	0	0	0.0	
		4 災害復旧 事業債	1 災害復旧 事業債	97 (明許) 農地農業用施設 災害復旧費	2,000,000	0	0	0	0.0	
				98 (明許) 林業施設 災害復旧費	1,700,000	0	0	0	0.0	
				99 (明許) 道路橋梁 災害復旧費	4,100,000	0	0	0	0.0	
合計					183,794,000	77,320,000	77,320,000	0	100.0	

財産管理係

(単位：円、%)

款	項	目	節	細 節	予 算 額	調 定 額	収 入 済 額	収入未済額	対調定 収入率
13 使用料及び 手数料	1 使用料	1 総務使用料	1 市民会館使用料	1 市民会館使用料	2,820,000	1,238,046	1,238,046	0	100.0
				2 茶室使用料	110,000	47,300	47,300	0	100.0
			2 駐車場使用料	1 駐車場使用料	6,324,000	4,053,800	4,053,800	0	100.0
				3 公用財産使用料	3,831,000	3,364,134	2,924,134	440,000	86.9
16 財産収入	1 財産運用収入	1 財産貸付収入	1 土地建物貸付収入	1 財産貸付収入等 (普通財産)	1,545,000	295,417	273,817	21,600	92.7
			2 利子及び配当金	1 利子及び配当金	5 株式配当金	273,000	232,110	223,960	8,150
	2 財産売払収入	1 不動産売払収入	1 土地建物売払収入	1 土地建物売払収入	12,000,000	1,591,200	1,591,200	0	100.0
		2 物品売払収入	1 物品売払収入	1 物品売払収入	10,000	344,300	344,300	0	100.0
17 寄附金	1 寄附金	3 総務費寄附金	1 総務管理費寄附金	2 総務管理費寄附金	600,000	600,000	600,000	0	100.0
20 諸収入	4 雑入	1 雑入	1 雑入	2 駐車場利用協力金	2,400,000	1,787,000	1,787,000	0	100.0
				4 建物総合損害保険料受益者負担金	23,000	23,786	23,786	0	100.0
20 諸収入	4 雑入	1 雑入	1 雑入	7 滑川中新川地区広域情報事務組合交付金	15,000,000	0	0	0	0.0
				99 その他	0	1,906,052	1,906,052	0	100.0
					44,936,000	15,483,145	15,013,395	469,750	97.0

## (歳出)

## 財政係

(単位：円、%)

款	項	目	事業名(細目)	予算額	執行済額	差引残額	執行率	
2 総務費	1 総務管理費	1 一般管理費	3 一般管理費(財政係)	4,123,000	2,972,371	1,150,629	72.1	
			3 財政管理費	1 財政調査費	534,000	163,594	370,406	30.6
				2 財政調整基金積立金	568,984,000	0	568,984,000	0.0
				3 減債基金積立金	30,000	0	30,000	0.0
				4 公共施設整備基金積立金	96,771,000	0	96,771,000	0.0
11 公債費	1 公債費	1 元金	1 元金	926,107,000	460,323,578	465,783,422	49.7	
		2 利子	1 利子	47,904,000	19,476,906	28,427,094	40.7	
13 予備費	1 予備費	1 予備費	1 予備費	20,000,000	0	20,000,000	0.0	
合 計				1,664,453,000	482,936,449	1,181,516,551	29.0	

## 財産管理係

(単位：円、%)

款	項	目	事業名(細目)	予算額	支出済額	差引残額	執行率
2 総務費	1 総務管理費	1 一般管理費	3 一般管理費(財産管理係)	10,400,000	5,886,911	4,513,089	56.6
			7 文化・スポーツ振興財団事業費	59,644,000	59,474,000	170,000	99.7
			99 (明許)一般管理費	3,883,000	3,869,234	13,766	99.6
		5 財産管理費	1 市有財産維持管理費	79,255,000	14,822,609	64,432,391	18.7
7 商工費	1 商工費	2 商業振興費	5 市民交流プラザ管理運営費	76,441,000	40,203,000	36,238,000	52.6
合 計				229,623,000	124,255,754	105,367,246	54.1

# 総務部 税務課

## 1. 職員の配置状況について

職員の配置状況は、次のとおりである。

令和5年12月31日現在

◎ 税務課の組織図、配置図 …………… 職員15人（部長含む）

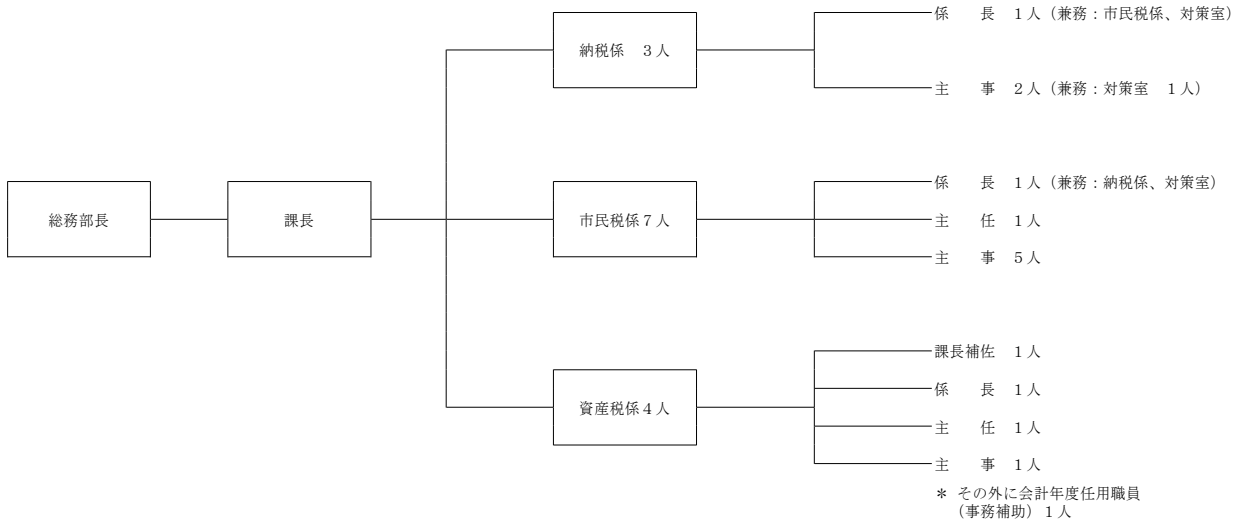

◎ 市税等徴収対策室の組織図、配置図 …………… 職員4人、会計年度任用職員2人：合計6人（うち兼務4人）

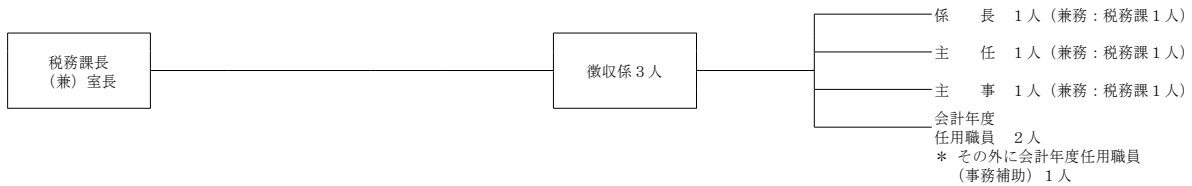

## 2. 事務事業の執行状況

令和5年12月31日現在の税務課関係予算額は次のとおりで、その執行状況は、概ね良好と認められた。

- ◇ 市税等については、今後とも特別滞納整理の実施、市税等徴収対策室職員による徴収、納税相談の実施等を励行され、特に現年度滞納額の発生を未然に防ぐことにより、滞納繰越額、不納欠損額の縮小に努められたい。

## (歳入)

(単位：円、%)

款	項	目	節	細 節	予 算 額	調 定 額	収入済額	収入未済額	対調定 収入率	
1 市税	1 市民税	1 個人	1 現年課税分	1 個人市民税 (現年課税分)	1,600,890,000	1,799,085,700	1,237,786,548	561,299,152	68.8	
			2 滞納繰越分	1 個人市民税 (滞納繰越分)	10,000,000	24,784,075	10,293,966	14,490,109	41.5	
		2 法人	1 現年課税分	1 法人市民税 (現年課税分)	217,376,000	290,486,200	280,319,300	10,166,900	96.5	
			2 滞納繰越分	1 法人市民税 (滞納繰越分)	10,000	5,222,407	24,000	5,198,407	0.5	
	2 固定資産税	1 固定資産税	1 現年課税分	1 固定資産税 (現年課税分)	2,497,957,000	2,865,839,000	2,134,727,922	731,111,078	74.5	
			2 滞納繰越分	1 固定資産税 (滞納繰越分)	15,000,000	170,782,588	10,957,375	159,825,213	6.4	
		2 国有資産等所在市町村 交付金及び納付金	1 国有資産等所在市町村 交付金及び納付金	264,000	264,200	264,200	0	100.0		
	3 軽自動車税	1 環境性能割	1 環境性能割	1 環境性能割	3,600,000	4,757,300	4,757,300	0	100.0	
			2 種別割	1 現年課税分	1 軽自動車税 (現年課税分)	103,690,000	112,193,000	110,464,200	1,728,800	98.5
			2 滞納繰越分	1 軽自動車税 (滞納繰越分)	400,000	5,528,460	596,600	4,931,860	10.8	
	4 市たばこ税	1 市たばこ税	1 現年課税分	1 市たばこ税 (現年課税分)	199,740,000	172,891,575	154,207,092	18,684,483	89.2	
13 使用料及び 手数料	2 手数料	1 総務手数料	1 総務手数料	1 税務関係閲覧手数料	2,000,000	1,031,100	1,027,000	4,100	99.6	
			2 市税督促手数料	500,000	384,400	384,400	0	100.0		
15 県支出金	3 委託金	1 総務費委託金	2 徴税费委託金	1 県民税徴収取扱手数料	51,000,000	44,382,383	44,382,383	0	100.0	
20 諸収入	1 延滞金、加算 金及び過料	1 延滞金	1 延滞金	1 延滞金	2,000,000	5,356,920	5,356,920	0	100.0	
			4 雑入	1 雑入	1 雑入	5 原動機付自転車標識再 交付料	1,000	0	0	0
					94 コピー使用料	0	4,680	4,680	0	100.0
					99 その他	0	889	469	420	52.8
合 計					4,704,428,000	5,502,994,877	3,995,554,355	1,507,440,522	72.6	

## (歳出)

(単位：円、%)

款	項	目	事 業 名 (細目)	予 算 額	支 出 済 額	差 引 残 額	執行率
2 総務費	2 徴税费	1 税務総務 費	3 税務総務事務費	33,164,000	28,006,266	5,157,734	84.4
			2 賦課徴収 費	1 賦課徴収事務費	39,785,000	19,386,419	20,398,581
		3 固定資産 評価費	1 固定資産税評価システム 管理費	5,783,000	1,124,728	4,658,272	19.4
			2 固定資産評価事務費	10,097,000	1,756,570	8,340,430	17.4
合 計				88,829,000	50,273,983	38,555,017	56.6

# 健康福祉部 医療保健課

## 1. 職員の配置状況について

職員の配置状況は、次のとおりである。

令和5年12月31日現在

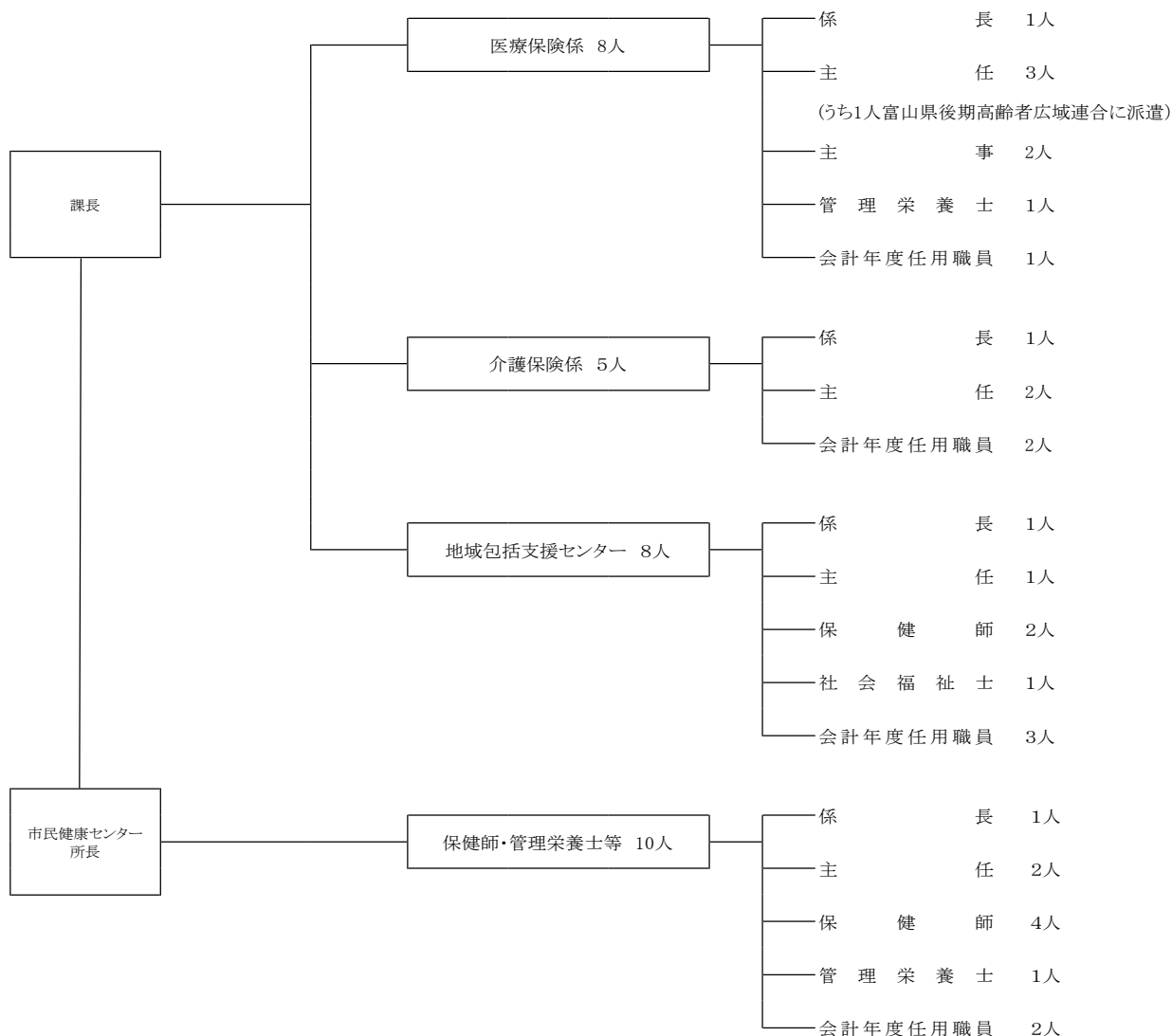

## 2. 事務事業の執行状況

令和5年12月31日現在の医療保健課関係予算額は次のとおりで、その執行状況は、概ね良好と認められた。

- ◇ 少子化が全国的な問題となっている中、不妊治療拡充助成事業等は少子化に少しでも歯止めがかかる有効な事業であることから、今後も制度の周知に努められたい。
- ◇ がん検診については、受診者数が回復傾向にあるものの、コロナ以前までの状態には戻っていない。受診による早期発見は早期治療につながり、健康寿命の延伸、医療費の抑制に効果があることから、引き続き周知活動、勧奨を実施し、受診率の向上に努められたい。
- ◇ 2025年には団塊の世代すべてが後期高齢者となり、介護需要の増大と支え手の不足が懸念される。地域介護予防活動支援事業を始め、さまざまな介護予防事業を展開しているが、引き続き普及啓発に努められ、健康寿命の延伸及び重度化防止に取り組まれたい。

《一般会計》

(歳入)

(単位：円、%)

款	項	目	節	細 節	予 算 額	調 定 額	収 入 済 額	収入未済額	対調定 収入率	
14 国庫支出金	1 国庫負担金	1 民生費国庫負担金	1 社会福祉費負担金	2 国民健康保険事業基盤安定繰出金	22,685,000	0	0	0	0.0	
				7 低所得者保険料軽減事業費	12,235,000	8,368,000	8,368,000	0	100.0	
	2 国庫補助金	2 民生費国庫補助金	1 社会福祉費補助金	1 保健衛生費負担金	1 新型コロナウイルスワクチン接種対策費	83,309,000	0	0	0	0.0
				99 (明許) 地域介護・福祉空間整備等交付金	7,730,000	0	0	0	0.0	
	3 衛生費国庫補助金	1 保健衛生費補助金	2 児童福祉費補助金	3 子ども・子育て支援交付金	959,000	0	0	0	0.0	
				1 妊娠・出産包括支援事業補助金	610,000	0	0	0	0.0	
				2 産婦健康診査事業費	1,250,000	0	0	0	0.0	
				4 感染症予防事業費補助金	1,533,000	0	0	0	0.0	
				6 新型コロナウイルスワクチン接種体制確保事業費補助金	78,073,000	30,856,000	30,856,000	0	100.0	
				15 県支出金	1 県負担金	1 民生費県負担金	1 社会福祉費負担金	1 国民健康保険事業基盤安定繰出金	70,442,000	66,952,198
15 県支出金	2 県補助金	2 民生費県補助金	2 児童福祉費補助金	3 地域子育て支援充実事業費補助金	959,000	0	0	0	0.0	
				1 産後ヘルパー派遣事業補助金	30,000	0	0	0	0.0	
				2 不育症治療費助成事業補助金	150,000	0	0	0	0.0	
				3 がん対策事業費	1,912,000	0	0	0	0.0	
				4 疾病予防対策事業費等補助金	1,963,000	0	0	0	0.0	
				5 骨髄バンクドナー助成事業費補助金	70,000	0	0	0	0.0	
				6 歯科保健事業費	389,000	0	0	0	0.0	
7 骨髄移植患者等定期予防ワクチン再接種事業補助	50,000	0	0	0	0.0					



20	諸収入	4	雑収入	1	雑収入	19	検診受診者負担金	780,000	593,700	593,700	0	100.0
						20	後期高齢者特定健康診査等委託金	826,000	0	0	0	0.0
						21	保健と介護予防の一体的実施事業受託金	14,591,000	0	0	0	0.0
						44	低所得者保険料軽減事業国庫負担分精算金	412,000	0	0	0	0.0
						45	低所得者保険料軽減事業県負担分精算金	206,000	0	0	0	0.0
						99	その他	0	0	0	0	0.0
合 計								378,137,000	180,317,640	140,457,700	39,859,940	77.9

(歳出)

(単位：円、%)

款	項	目	事業名(細目)	予算額	支出済額	差引残額	執行率		
3	民生費	1	社会福祉総務費	9	国民健康保険事業特別会計繰出金	214,848,000	0	214,848,000	0.0
				12	社会福祉施設等特別支援事業費	14,384,000	5,692,000	8,692,000	39.6
		3	老人福祉費	8	後期高齢者医療事業特別会計繰出金	523,072,000	61,656,000	461,416,000	11.8
				9	介護保険事業特別会計繰出金	510,482,000	272,700,000	237,782,000	53.4
				99(明許)	老人福祉施設等整備費補助金	7,730,000	7,730,000	0	100.0
4	衛生費	1	保健衛生総務費	2	母子保健対策費	34,328,000	17,314,172	17,013,828	50.4
				3	不妊治療拡大助成事業費	5,000,000	3,633,854	1,366,146	72.7
				4	子ども未来サポートセンター運営費	2,878,000	0	2,878,000	0.0
				5	出産・子育て応援事業	4,218,000	515,003	3,702,997	12.2
				6	生涯いきいき食育推進事業	950,000	579,600	370,400	61.0
				7	なめりかわヘルスアップ21推進事業費	1,048,000	795,662	252,338	75.9
				8	救急医療対策費	5,400,000	0	5,400,000	0.0
				9	医療従事者等支援事業費	1,590,000	0	1,590,000	0.0
				10	厚生連滑川病院運営費補助金	50,000,000	0	50,000,000	0.0
				11	医療機器設置助成費	10,000,000	0	10,000,000	0.0

4 衛生費	1 保健衛生費	2 予防費	1 健康増進事業費	84,260,000	54,425,030	29,834,970	64.6
			2 後期高齢者健康診査等事業費	5,630,000	1,408,993	4,221,007	25.0
			3 健康寿命サポート事業費	4,391,000	2,435,967	1,955,033	55.5
			4 歯科保健事業費	1,420,000	695,764	724,236	49.0
			5 予防接種事業費	110,699,000	72,826,369	37,872,631	65.8
			6 感染症予防対策費	119,000	0	119,000	0.0
			7 新型コロナウイルスワクチン接種事業費	161,382,000	55,173,866	106,208,134	34.2
4 衛生費	1 保健衛生費	3 市民健康センター	2 市民健康センター運営費	2,895,000	1,959,993	935,007	67.7
12 諸支出金	1 諸費	1 国県支出金返納金	7 国県支出金等返納金	16,803,000	0	16,803,000	0.0
合 計				1,773,527,000	559,542,273	1,213,984,727	31.5

《国民健康保険事業特別会計》

(歳入)

(単位：円、%)

款	項	目	節	細 節	予 算 額	調 定 額	収入済額	収入未済額	対調定 収入率
1 国民健康保険税	1 国民健康保険税	1 一般被保険者国民健康保険税	1 医療給付費分現年課税分	1 医療給付費分(現年課税分)	334,739,000	356,912,700	258,905,317	98,007,383	72.5
			2 後期高齢者支援金分現年課税分	1 後期高齢者支援金分(現年課税分)	92,804,000	99,477,500	72,601,577	26,875,923	73.0
			3 介護納付金分現年課税分	1 介護納付金分(現年課税分)	35,887,000	38,131,600	27,505,096	10,626,504	72.1
			4 医療給付費分滞納繰越分	1 医療給付費分(滞納繰越分)	13,293,000	64,013,313	9,603,586	54,409,727	15.0
			5 後期高齢者支援金分滞納繰越分	1 後期高齢者支援金分(滞納繰越分)	3,661,000	17,463,731	2,556,930	14,906,801	14.6
			6 介護納付金分滞納繰越分	1 介護納付金分(滞納繰越分)	2,084,000	11,112,327	1,443,347	9,668,980	13.0
		2 退職被保険者等国民健康保険税	1 医療給付費分滞納繰越分	1 医療給付費分(滞納繰越分)	248,000	2,391,486	60,897	2,330,589	2.5
			2 後期高齢者支援金分滞納繰越分	1 後期高齢者支援金分(滞納繰越分)	60,000	510,929	7,532	503,397	1.5
			3 介護納付金分滞納繰越分	1 介護納付金分(滞納繰越分)	69,000	632,399	12,222	620,177	1.9
		2 使用料及び手数料	1 手数料	1 総務手数料	1 証明手数料	証明手数料	1,000	600	600

		2 督促手数料	1 督促手数料	1 督促手数料	200,000	112,400	112,400	0	100.0
3 国庫支出金	1 国庫補助金	1 出産育児補助金	1 出産育児補助金	1 出産育児一時金補助金	75,000	0	0	0	0.0
4 県支出金	1 県補助金	1 保険給付費等交付金	1 保険給付費等普通交付金	1 保険給付費等普通交付金	2,134,618,000	2,057,012,000	1,501,618,760	555,393,240	73.0
			2 保険給付費等特別交付金	1 保険給付費等特別交付金	60,796,000	11,017,000	11,017,000	0	100.0
		2 国民健康保険強化助成費補助金	1 国民健康保険強化助成費補助金	1 国民健康保険強化助成費補助金	7,000,000	0	0	0	0.0
4 財産収入	1 財産運用収入	1 利子及び配当金	1 利子及び配当金	1 財政調整基金利子	6,000	6,008	6,008	0	100.0
5 繰入金	1 一般会計繰入金	1 一般会計繰入金	1 保険基盤安定繰入金	1 保険基盤安定繰入金 (保険税軽減分)	78,800,000	0	0	0	0.0
			2 保険基盤安定繰入金 (保険者支援分)	44,000,000	0	0	0	0.0	
			2 未就学児均等割保険税繰入金	1 未就学児均等割保険税繰入金	1,370,000	0	0	0	0.0
			3 職員給与等繰入金	1 職員給与等繰入金	74,378,000	0	0	0	0.0
			4 出産育児一時金等繰入金	1 出産育児一時金等繰入金	5,000,000	0	0	0	0.0
			5 財政安定化支援事業繰入金	1 財政安定化支援事業繰入金	11,300,000	0	0	0	0.0
	2 基金繰入金	1 財政調整基金繰入金	1 財政調整基金繰入金	13,668,000	0	0	0	0.0	
6 繰越金	1 繰越金	1 繰越金	1 繰越金	1 繰越金	13,310,000	13,309,984	13,309,984	0	100.0
7 諸収入	1 延滞金、加算金及び過料	1 延滞金	1 一般被保険者分	1 一般被保険者延滞金	3,000,000	3,040,926	3,040,926	0	100.0
			2 退職被保険者等分	1 退職被保険者等延滞金	100,000	73,048	73,048	0	100.0
	2 市預金利子	1 市預金利子	1 預金利子	1 預金利子	1,000	0	0	0	0.0
			1 一般被保険者分	1 一般被保険者第三者納付金	2,000,000	1,799,316	1,799,316	0	100.0
	3 雑入	1 第三者納付金	2 退職被保険者等分	1 退職被保険者等第三者納付金	100,000	80,000	80,000	0	100.0
			2 返納金	1 一般被保険者分	1 一般被保険者返納金	2,000,000	34,766	34,766	0
		3 雑入	1 雑入	1 特定健康診査受診者負担金	1 特定健康診査受診者負担金	300,000	121,000	121,000	0
2 雑入	2 雑入			50,000	38,000	38,000	0	100.0	
合 計					2,934,918,000	2,677,291,033	1,903,948,312	773,342,721	71.1

(歳出)

(単位：円、%)

款	項	目	事業名 (細目)	予算額	支出済額	差引残額	執行率
1 総務費	1 総務管理費	1 一般管理費	1 給与費	29,873,000	19,636,489	10,236,511	65.7
			2 一般管理事務費	17,352,000	9,335,250	8,016,750	53.8
		2 運営協議会費	1 国保運営協議会費	138,000	47,031	90,969	34.1
	2 徴税费	1 賦課徴収費	1 給与費	12,724,000	7,557,945	5,166,055	59.4
			2 賦課徴収事務費	4,945,000	3,236,581	1,708,419	65.5
2 保険給付費	1 療養諸費	1 一般被保険者療養給付費	1 診療費	1,847,302,000	1,073,961,650	773,340,350	58.1
			2 療養費	21,090,000	12,670,147	8,419,853	60.1
		3 審査支払手数料	1 審査支払手数料	4,790,000	3,295,189	1,494,811	68.8
	2 高額療養費	1 一般被保険者高額療養費	1 高額療養費	257,071,000	179,039,406	78,031,594	69.6
			2 合算療養費	335,000	334,142	858	99.7
	3 移送費	1 一般被保険者移送費	1 移送費	30,000	0	30,000	0.0
	4 出産育児諸費	1 出産育児一時金	1 出産育児一時金	7,500,000	2,855,980	4,644,020	38.1
	5 葬祭諸費	1 葬祭費	1 葬祭費	1,500,000	1,500,000	0	100.0
	6 傷病手当金	1 傷病手当金	1 傷病手当金	214,000	0	214,000	0.0
	3 国民健康保険事業費納付金	1 医療給付費	1 一般被保険者医療給付費	1 一般被保険者医療給付費	434,313,000	271,445,200	162,867,800
2 退職被保険者等医療給付費				248,000	155,000	93,000	62.5
2 後期高齢者支援金		1 一般被保険者後期高齢者支援金	1 一般被保険者後期高齢者支援金	166,805,000	104,254,903	62,550,097	62.5
			2 退職被保険者等後期高齢者支援金	59,000	38,000	21,000	64.4
3 介護納付金		1 介護納付金	1 介護納付金	54,392,000	33,997,558	20,394,442	62.5

4 保健事業費	1 特定健康診 査等事業費	1 特定健康診 査等事業費	1 特定健康診査等事業費	34,777,000	13,259,324	21,517,676	38.1
	2 保健事業 費	1 疾病予防 費	1 医療費通知事務費	1,846,000	1,056,286	789,714	57.2
			2 健康なまちづくり推進事 業費	1,899,000	1,524,185	374,815	80.3
			3 適正受診指導事業費	40,000	0	40,000	0.0
			4 ミニドック検診事業費	7,950,000	5,146,076	2,803,924	64.7
5 暮らしの保健室事業費	1,214,000	665,819	548,181	54.8			
5 財政調整基 金積立金	1 財政調整基 金積立金	1 財政調整基 金積立金	1 財政調整基金積立金	301,000	0	301,000	0.0
6 公債費	1 公債費	1 利子	1 利子	200,000	0	200,000	0.0
7 諸支出金	1 償還金及 び還付加 算金	1 保険税還 付金	1 一般被保険者 保険税還付金	3,000,000	2,289,100	710,900	76.3
	2 諸費	1 諸費	1 補助金等返還金	13,010,000	0	13,010,000	0.0
8 予備費	1 予備費	1 予備費	1 予備費	10,000,000	0	10,000,000	0.0
合 計				2,934,918,000	1,747,301,261	1,187,616,739	59.5

《後期高齢者医療事業特別会計》

(歳入)

(単位：円、%)

款	項	目	節	細 節	予 算 額	調 定 額	収入済額	収入未済額	対調定 収入率
1 後期高齢者医 療保険料	1 後期高齢者医 療保険料	1 後期高齢者医 療保険料	1 現年度分特別 徴収保険料	1 特 別 徴 収 保 険 料 ( 現 年 度 分 )	261,527,000	261,007,600	172,464,500	88,543,100	66.1
			2 現年度分普通 徴収保険料	1 普 通 徴 収 保 険 料 ( 現 年 度 分 )	116,322,000	124,803,500	98,729,400	26,074,100	79.1
			3 滞納繰越分普 通徴収保険料	1 普 通 徴 収 保 険 料 ( 滞 納 繰 越 分 )	867,000	1,886,300	518,800	1,367,500	27.5
2 使用料及び 手数料	1 手 数 料	1 証明手数料	1 納 付 証 明 手 数 料	1 納 付 証 明 手 数 料	1,000	0	0	0	0.0
		2 督促手数料	1 督 促 手 数 料	1 督 促 手 数 料	50,000	24,700	24,700	0	100.0
3 繰 入 金	1 一 般 会 計 繰 入 金	1 一 般 会 計 繰 入 金	1 療養給付費繰 入金	1 療 養 給 付 費 繰 入 金	381,928,000	0	0	0	0.0
			2 保険基盤安定 繰入金	1 保 険 基 盤 安 定 繰 入 金	94,475,000	92,484,990	61,656,000	30,828,990	66.7
			3 事務費繰入金	1 事 務 費 繰 入 金	46,669,000	0	0	0	0.0

4	繰越金	繰越金	繰越金	繰越金	繰越金	13,277,000	13,277,010	13,277,010	0	100.0
5	諸収入	1 延滞金、加算金及び過料	1 延滞金	1 延滞金	1 延滞金	40,000	21,500	21,500	0	100.0
		2 市預金利子	1 市預金利子	1 預金利子	1 預金利子	1,000	0	0	0	0.0
		3 償還金及び還付加算金	1 保険料還付金	1 保険料還付金	1 保険料還付金	500,000	49,600	49,600	0	100.0
		4 雑入	1 雑入	1 雑入	1 雑入	24,025,000	864,278	864,278	0	100.0
合 計						939,682,000	494,419,478	347,605,788	146,813,690	70.3

(歳出)

(単位：円、%)

款	項	目	事業名(細目)	予算額	支出済額	差引残額	執行率	
1	総務費	1 総務管理費	1 一般管理費	1 給与費	15,865,000	10,716,978	5,148,022	67.6
			2 一般管理事務費	2 一般管理事務費	2,143,000	1,187,240	955,760	55.4
	2 徴收費	1 徴收費	1 給与費	1 給与費	6,938,000	5,325,354	1,612,646	76.8
			2 徴收事務費	2 徴收事務費	1,605,000	1,358,174	246,826	84.6
2	1 後期高齢者医療広域連合納付金	1 後期高齢者医療広域連合納付金	1 後期高齢者医療広域連合納付金	912,631,000	441,323,000	471,308,000	48.4	
3	1 諸支出金	1 償還金及び還付加算金	1 保険料還付金	500,000	49,600	450,400	9.9	
合 計				939,682,000	459,960,346	479,721,654	48.9	

《介護保険事業特別会計・介護保険事業勘定》

(歳入)

(単位：円、%)

款	項	目	節	細節	予算額	調定額	収入済額	収入未済額	対調定収入率
1	1 介護保険料	1 第1号被保険者保険料	1 現年度分特別徴収保険料	1 特別徴収保険料(現年度分)	615,608,000	624,156,300	417,210,300	206,946,000	66.8
			2 現年度分普通徴収保険料	1 普通徴収保険料(現年度分)	41,702,000	38,148,300	32,386,700	5,761,600	84.9
			3 滞納繰越分普通徴収保険料	1 普通徴収保険料(滞納繰越分)	642,000	5,318,100	809,300	4,508,800	15.2
2	1 使用料及び手数料	1 督促手数料	1 督促手数料	40,000	17,500	17,500	0	100.0	

3 国庫支出金	1 国庫負担金	1 介護給付費負担金	1 介護給付費負担金	1 介護給付費負担金	516,912,000	507,246,455	380,431,000	126,815,455	75.0	
	2 国庫補助金	1 調整交付金	1 調整交付金	1 調整交付金	122,522,000	78,882,000	78,882,000	0	100.0	
		2 地域支援事業交付金	1 介護予防事業分	1 介護予防事業分	1 地域支援事業交付金（介護予防・日常生活支援事業）	27,416,000	21,933,000	0	21,933,000	0.0
			2 包括の支援事業等分	1 包括の支援事業等分	1 地域支援事業交付金（包括の支援事業・任意事業）	14,914,000	14,914,515	7,457,257	7,457,258	50.0
		3 保険者機能強化推進交付金	1 保険者機能強化推進交付金	1 保険者機能強化推進交付金	3,991,000	3,991,000	3,991,000	0	100.0	
		4 保険者努力支援交付金	1 保険者努力支援交付金	1 保険者努力支援交付金	5,243,000	5,243,000	5,243,000	0	100.0	
5 介護保険事業費補助金	1 介護保険事業費補助金	1 介護保険事業費補助金	2,898,000	0	0	0	0.0			
4 支払基金交付金	1 支払基金交付金	1 介護給付費交付金	1 介護給付費交付金	1 介護給付費交付金	799,056,000	888,656,000	592,440,000	296,216,000	66.7	
		2 地域支援事業交付金	1 地域支援事業交付金	1 地域支援事業交付金	29,610,000	29,609,000	19,741,000	9,868,000	66.7	
5 県支出金	1 県負担金	1 介護給付費負担金	1 介護給付費負担金	1 介護給付費負担金	444,916,000	434,141,000	325,602,000	108,539,000	75.0	
	2 県補助金	1 地域支援事業交付金	1 介護予防事業分	1 地域支援事業交付金（介護予防・日常生活支援事業）	13,708,000	13,708,125	6,854,062	6,854,063	50.0	
			2 包括の支援事業等分	1 包括の支援事業等分	1 地域支援事業交付金（包括の支援事業・任意事業）	7,457,000	7,457,257	3,728,629	3,728,628	50.0
6 財産収入	1 財産運用収入	1 利子及び配当金	1 利子及び配当金	1 介護給付費準備基金利子当金	5,000	4,500	0	4,500	0.0	
7 繰入金	1 一般会計繰入金	1 介護給付費繰入金	1 介護給付費繰入金	1 介護給付費繰入金	369,934,000	240,000,000	240,000,000	0	100.0	
		2 事務費等繰入金	1 事務費繰入金	1 事務費繰入金	34,595,000	0	0	0	0.0	
			2 職員給与等繰入金	1 職員給与等繰入金	53,558,000	30,000,000	30,000,000	0	100.0	
		3 地域支援事業繰入金	1 介護予防事業分	1 介護予防事業分	1 地域支援事業繰入金（介護予防・日常支援総合事業）	13,708,000	0	0	0	0.0
			2 包括の支援事業等分	1 包括の支援事業等分	1 地域支援事業繰入金（包括の支援事業・任意事業）	7,457,000	0	0	0	0.0
		4 低所得者保険料軽減事業繰入金	1 低所得者保険料軽減事業繰入金	1 低所得者保険料軽減事業繰入金	25,294,000	0	0	0	0.0	
7 繰入金	2 基金繰入金	1 介護給付費準備基金繰入金	1 介護給付費準備基金繰入金	1 介護給付費準備基金繰入金	51,346,000	0	0	0	0.0	
8 繰越金	1 繰越金	1 繰越金	1 繰越金	55,467,000	55,466,891	55,466,891	0	100.0		

9 諸収入	1 延滞金、加算金及び過料	1 第1号被保険者保険者延滞金	1 第1号被保険者保険者延滞金	1 第1号被保険者延滞金	1,000	56,800	56,800	0	100.0	
		2 過料	1 過料	1 過料	1,000	0	0	0	0.0	
	2 市預金利子	1 市預金利子	1 市預金利子	1 市預金利子	1,000	0	0	0	0.0	
		3 雑入	1 第三者納付金	1 第三者納付金	1 第三者納付金	1,000	0	0	0	0.0
			2 返納金	1 返納金	1 返納金	1,000	0	0	0	0.0
	3 雑入	1 雑入	1 雑入	1 雑入	2,087,000	1,888,037	1,888,037	0	100.0	
合 計					3,260,091,000	3,000,837,780	2,202,205,476	798,632,304	73.4	

(歳 出)

(単位：円、%)

款	項	目	事業名 (細目)	予算額	支出済額	差引残額	執行率
1 総務費	1 総務管理費	1 一般管理費	2 賦課徴収費	2,041,000	1,487,881	553,119	72.9
			3 介護認定審査会費	5,809,000	3,304,136	2,504,864	56.9
			4 認定調査等費	13,589,000	7,454,607	6,134,393	54.9
			5 計画策定費	1,130,000	809,267	320,733	71.6
1 総務費	1 総務管理費	1 一般管理費	6 事務費	13,659,000	6,109,083	7,549,917	44.7
2 保険給付費	1 サービス等諸費	1 介護サービス等諸費	1 居宅介護サービス給付費	824,358,000	572,964,311	251,393,689	69.5
			2 地域密着型介護サービス給付費	384,881,000	253,327,326	131,553,674	65.8
2 保険給付費	1 サービス等諸費	1 介護サービス等諸費	3 施設介護サービス給付費	1,455,012,000	841,409,567	613,602,433	57.8
			4 居宅介護福祉用具購入費	2,611,000	1,035,956	1,575,044	39.7
			5 居宅介護住宅改修費	6,361,000	4,979,664	1,381,336	78.3
			6 居宅介護サービス計画給付費	125,619,000	84,082,296	41,536,704	66.9
		2 介護予防サービス等諸費	1 介護予防サービス給付費	33,206,000	20,972,711	12,233,289	63.2



			2 地域密着型介護予防サービス給付費	4,972,000	3,273,678	1,698,322	65.8
			3 介護予防福祉用具購入費	1,686,000	787,419	898,581	46.7
			4 介護予防住宅改修費	4,332,000	3,494,686	837,314	80.7
			5 介護予防サービス計画給付費	9,409,000	6,236,742	3,172,258	66.3
		3 高額介護サービス等費	1 高額介護サービス費	51,940,000	28,527,229	23,412,771	54.9
			2 高額介護予防サービス費	22,000	21,782	218	99.0
		4 高額医療合算介護サービス等費	1 高額医療合算介護サービス費	5,854,000	5,853,114	886	100.0
			2 高額医療合算介護予防サービス費	53,000	52,515	485	99.1
		5 特定入所者介護	1 特定入所者介護サービス費	46,475,000	26,984,227	19,490,773	58.1
			2 特定入所者介護予防サービス費	10,000	0	10,000	0.0
		6 審査支払手数料	1 審査支払手数料	2,672,000	1,876,350	795,650	70.2
3 地域支援事業費	1 総務管理費	1 総務費	2 事務費	1,288,000	636,187	651,813	49.4
	2 介護予防・生活支援サービス事業費	1 介護予防・生活支援サービス事業費	1 訪問型サービス事業費	9,000,000	5,505,361	3,494,639	61.2
			2 通所型サービス事業費	53,934,000	31,999,724	21,934,276	59.3
			3 高額総合事業サービス事業費	50,000	6,949	43,051	13.9
			4 高額医療合算総合事業サービス費	66,000	65,154	846	98.7

	2 介護予防 ケアマネ ジメント 事業費	1 介護予防ケアマネジメン ト事業費	5,086,000	3,388,680	1,697,320	66.6
3 一般介護 予防事業 費	1 一般介護 予防事業 費	1 介護予防把握事業費	1,484,000	631,834	852,166	42.6
		2 介護予防普及啓発事業費	4,861,000	2,601,323	2,259,677	53.5
		3 地域介護予防活動支援事 業費	3,038,000	2,380,813	657,187	78.4
		4 一般介護予防事業評価事業費	50,000	0	50,000	0.0
		5 地域リハビリテーション 活動支援事業費	102,000	26,598	75,402	26.1
4 包括的支 援等事業 費	1 包括的支 援事業費	1 総合相談事業費	350,000	151,321	198,679	43.2
		2 権利擁護事業費	298,000	68,265	229,735	22.9
		3 包括的・継続的ケアマネ ジメント支援事業費	4,808,000	3,572,909	1,235,091	74.3
		4 在宅医療・介護連携推進 事業費	730,000	493,188	236,812	67.6
		5 生活支援体制整備事業費	3,760,000	2,359,827	1,400,173	62.8
		6 認知症総合支援事業費	776,000	147,000	629,000	18.9
		7 地域ケア会議推進事業費	84,000	25,363	58,637	30.2
	2 任意事業 費	1 介護給付等費用適正化事 業費	1,360,000	433,226	926,774	31.9
		2 家族介護支援事業費	6,443,000	1,226,093	5,216,907	19.0
		3 日常生活支援サービス事 業費	3,362,000	597,758	2,764,242	17.8

3	地域支援事業費	5 その他諸費	1 審査支払手数料	1 サービス事業審査支払手数料	217,000	136,990	80,010	63.1
4	基金積立金	1 基金積立金	1 介護給付費準備基金積立金	1 介護給付費準備基金積立金	28,701,000	0	28,701,000	0.0
5	公債費	1 公債費	1 利子	1 利子	100,000	0	100,000	0.0
6	諸支出金	1 償還金及び還付加算金	1 第1号被保険者保険料還付金	1 保険料還付金	607,000	371,800	235,200	61.3
6	諸支出金	1 償還金及び還付加算金	1 第1号被保険者保険料還付金	2 還付加算金	1,000	1,000	0	100.0
			2 償還金	1 償還金	29,681,000	4,235,423	25,445,577	14.3
7	予備費	1 予備費	1 予備費	1 予備費	1,000,000	0	1,000,000	0.0
合 計					3,156,938,000	1,936,107,333	1,220,830,667	61.3

《介護保険事業特別会計・介護サービス事業勘定》

(歳入) 《介護保険事業特別会計・介護サービス事業勘定》

(単位:円、%)

款	項	目	節	細 節	予 算 額	調 定 額	収入済額	収入未済額	対調定 収入率
1	サービス収入	1 予防給付費収入	1 介護予防サービス費収入	1 介護予防サービス計画費収入	9,442,000	6,935,040	6,187,440	747,600	89.2
2	繰入金	1 一般会計繰入金	1 一般会計繰入金	1 一般会計繰入金	5,738,000	2,700,000	2,700,000	0	100.0
3	諸収入	1 市預金利子	1 市預金利子	1 預金利子	1,000	0	0	0	0.0
		2 雑入	1 雑入	1 雑入	1,000	0	0	0	0.0
合 計					15,182,000	9,635,040	8,887,440	747,600	92.2

(歳出) 《介護保険事業特別会計・介護サービス事業勘定》

(単位:円、%)

款	項	目	事 業 名 (細目)	予 算 額	支 出 済 額	差 引 残 額	執行率
1	事業費	1 介護予防サービス費	2 介護予防サービス計画費	7,068,000	4,337,401	2,730,599	61.4
合 計				7,068,000	4,337,401	2,730,599	61.4

### 3. 事務の処理状況について

#### (1) 主な保健事業状況について

令和5年4月1日～12月末

##### ① 母子保健事業実施状況

区 分	対象者数(人)	受診者数(人)	受診率(%)
4か月児健康診査	157	153	97.5
すこやかお誕生健康診査	170	136	80.0
1歳6か月児健康診査	189	186	98.4
3歳児健康診査	210	206	98.1
離乳食講習会	153	153	100.0
妊産婦健康診査	妊婦 171 産婦 171	妊婦 延べ 1,670 産婦 延べ	
妊婦歯科健康診査	171	56	32.7
未熟児等訪問 (市外在住里帰り者含む)	25 件	25 件	
産婦・新生児訪問 (市外在住里帰り者含む)	49 件	49 件	100.0
こんにちは赤ちゃん訪問 (養育支援訪問含む)	74 件	74 件	
パパママ教室(組)	初産に限定	36組	
不妊治療費助成事業	生殖補助医療による不妊治療を受けている治療費の一部助成	申請36件 支給額4,257千円	
不妊治療拡充助成事業費	生殖補助医療による不妊治療を受けている治療費(男性不妊治療)及び不育症治療を受けている治療費の一部助成	不育症 申請1件 支給額152千円 男性不妊 申請0件	
新生児等聴覚検査費用助成事業	新生児等聴覚検査(初回検査)にかかる費用の一部(上限5000円)助成	助成人数 117人 支給額 585千円	
紙おむつ券助成事業	新生児が生まれた際に、紙おむつ購入にかかる費用を助成するため、5,000円(1,000円×5枚)分のクーポンを渡す。	助成利用枚数 364枚 助成利用額 364千円	
すこやか子育て相談会	成長や離乳食等日常生活支援	18回 延べ 275人	
ほっと安心産後ルーム	母乳育児に不安がある産婦を対象にした個別相談会	27回 延べ 117人	
ほたるっこ広場(言語・発達相談)	言語発達等に不安がある児の個別相談会	8回 延べ 21人	
ジャングルジム(親子遊び教室)	発達等に支援が必要な親子を対象とした教室	9回 44人	

##### ② 食育推進事業

乳幼児の食育教室(子育て支援センター)	乳幼児の保護者を対象にした正しい食習慣づくり指導	3回 保護者17人、子ども17人
食育・むし歯教室	保育所・幼稚園における食育教室	27回 792人
キッズ料理教室	幼児からの体験型食育教室	20回 168人
食育クラブ	小学校放課後児童クラブにおける体験型食育教室	1回 28人

##### ③ 特定健康診査事業実施状況(生活習慣病予防事業含)

区 分	対象者数(人)	受診者数(人)	受診率(%)
特定健康診査(国保被保険者)	4,145	1,374	33.1
特定保健指導	128	53	41.4

##### ④ がん検診(40歳以下受診者も含む)

区 分	受診券発送者数(人)	受診者数(人)	受診率(%)
胃がん(カメラ含む)	12,736	2,134	16.8
子宮がん(隔年受診)	4,416	1,262	28.6
乳房がん(隔年受診)	3,975	1,132	28.5
肺がん(ヘリカル含む)	12,806	4,105	32.1
大腸がん	12,730	3,113	24.5

##### ⑤ その他

区 分	実施回数	参加人員(延べ人員)	平均人数
健康教育	77回	918人(内65歳以下437)	11.9人
健康相談	602回	910人(内65歳以下670人)	1.5人
市民健康講演会	1回	250人	

# 健康福祉部 福祉課

## 1. 職員の配置状況について

職員の配置状況は、次のとおりである。

令和5年12月31日現在

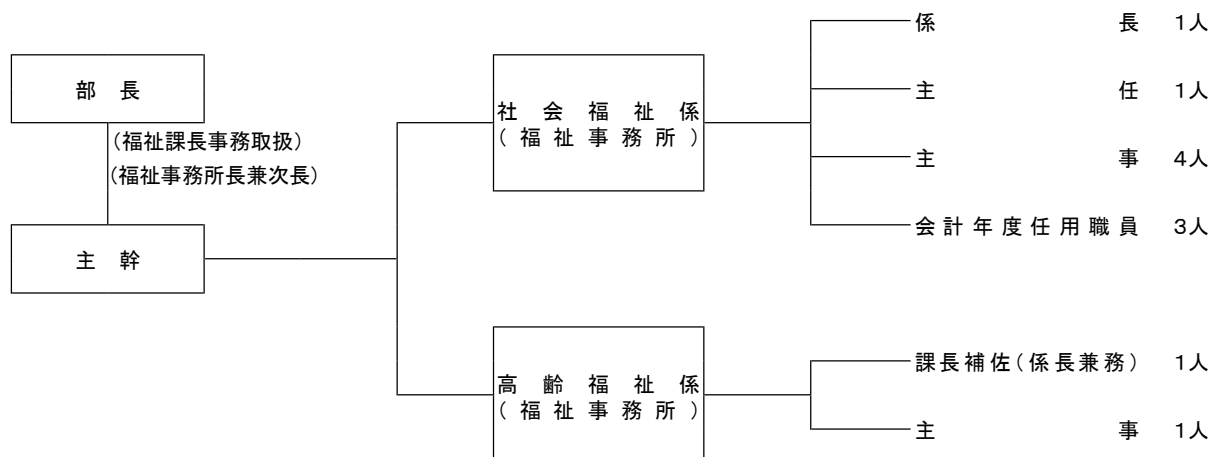

## 2. 事務事業の執行状況

令和5年12月31日現在の福祉課関係予算額は次のとおりで、その執行状況は、概ね良好と認められた。

- ◇ 生活保護費については、今後も資産調査等に基づく不正受給防止を徹底され、公平・公正な支給に努められたい。
- ◇ 高齢者が生きがいをもって健康に生活してもらえるよう、高齢者や障がい者に対するさまざまな助成や手当及び福祉サービスについて、引き続き丁寧な説明と周知に努められ、必要とする方に確実に行き渡るよう取り組まれたい。

## (歳入)

(単位：円、%)

款	項	目	節	細 節	予 算 額	調 定 額	収入済額	収入未済額	対調定 収入率
12	1	1	1	1	597,000	0	0	0	0.0
分担金及び 負担金	負担金	民生費負担 金	社会福祉費 負担金	老人ホーム入所措置費					
13	1	2	1	1	300,000	100,220	100,220	0	100.0
使用料及び 手数料	使用料	民生使用料	民生使用料	ゲートボール場使用料					
14	1	1	1	1	5,587,000	0	0	0	0.0
国庫支出金	国庫負担金	民生費国庫 負担金	社会福祉費 負担金	生活困窮者自立支援事 業費					
				3 自立支援給付費	320,550,000	320,550,000	240,412,500	80,137,500	75.0
				4 障害児通所給付費	60,000,000	60,000,000	0	60,000,000	0.0
				5 障害者医療給付費	9,500,000	7,600,000	7,600,000	0	100.0
				6 特別障害者手当等支給 事業費	6,203,000	2,990,000	2,990,000	0	100.0
			3	1	73,440,000	61,200,750	61,200,750	0	100.0
			生活保護費 負担金	生活保護費					
14	2	2	1	1	2,330,000	1,252,000	0	1,252,000	0.0
国庫支出金	国庫補助金	民生費国庫 補助金	社会福祉費 補助金	生活困窮者自立支援事 業費					
				2 地域生活支援事業費	8,097,000	0	0	0	0.0
				3 社会保障税番号システ ム整備費等補助金	8,000,000	0	0	0	0.0
				4 障害者自立支援事務費	1,043,000	0	0	0	0.0
	3	2	1	1	129,000	66,000	66,000	0	100.0
	委託金	民生費委託 金	社会福祉費 委託金	特別児童扶養手当事務 委託金					
15	1	1	1	2	160,275,000	0	0	0	0.0
県支出金	県負担金	民生費県負 担金	社会福祉費 負担金	自立支援給付費					
				3 障害児通所給付費	30,000,000	0	0	0	0.0
				4 障害者医療給付費	4,750,000	0	0	0	0.0
			3	1	575,000	0	0	0	0.0
			生活保護費 負担金	生活保護費					
15	2	2	1	1	939,000	939,000	939,000	0	100.0
県支出金	県補助金	民生費県補 助金	社会福祉費 補助金	民生委員費					
				2 自殺対策事業費	74,000	0	0	0	0.0
				3 (障Ⅰ) 重度障害者等 医療給付費	19,500,000	0	0	0	0.0
				4 (障Ⅱ) 重度障害者等 医療給付費	24,450,000	0	0	0	0.0
				5 地域生活支援事業費	4,048,000	0	0	0	0.0
				6 重度身体障害者対策費	993,000	102,800	102,800	0	100.0
				7 軽中度難聴児補聴器購 入費等補助金	108,000	0	0	0	0.0
				8 高齢者生きがい事業費	2,356,000	0	0	0	0.0

			9	高齢者日常生活支援サービス事業費	1,690,000	0	0	0	0.0
			2	1 児童福祉費補助金 児童委員費	40,000	40,000	40,000	0	100.0
	3	2	1	1 社会福祉費委託金 民生委員活動費	2,093,000	2,093,880	2,093,880	0	100.0
			2	2 心身障害者扶養共済制度 施行事務費	6,000	0	0	0	0.0
15	3	2	2	1 児童福祉費委託金 児童委員活動費	2,588,000	2,588,600	2,588,600	0	100.0
			3	1 生活保護費委託金 社会保障生計調査費	204,000	0	0	0	0.0
16	1	2	1	7 福祉のまちづくり事業 基金利子	1,000	1,188	1,188	0	100.0
			8	8 地域福祉基金利子	6,000	6,060	6,060	0	100.0
17	1	1	1	1 社会福祉費寄附金 社会福祉費寄附金	1,000	1,099,300	1,099,300	0	100.0
20	4	1	1	10 (障Ⅰ) 重度障害者等 高額医療費	7,000,000	4,059,534	4,059,534	0	100.0
			11	11 (障Ⅱ) 重度障害者等 高額医療費	13,000,000	6,263,542	6,263,542	0	100.0
			12	12 緊急通報装置等設置事 業費	216,000	79,600	79,600	0	100.0
			13	13 成年後見制度申立費用 返納金	70,000	0	0	0	0.0
			87	87 生活保護法第63条に基 づく費用返還金	0	45,316	18,826	26,490	41.5
			88	88 生活保護法第78条に基 づく費用返還金	0	509,422	414,457	94,965	81.4
			95	95 過年度国庫負担金	0	86,477	86,477	0	100.0
			99	99 その他	0	5,392	5,392	0	100.0
	合		計		770,759,000	471,679,081	330,168,126	141,510,955	70.0

## (歳出)

(単位：円、%)

款	項	目	事業名 (細目)	予算額	支出済額	差引残額	執行率
3 民生費	1 社会福祉費	1 社会福祉 総務費	2 民生委員費	3,753,000	2,801,728	951,272	74.7
			3 社会福祉事業振興費	24,464,000	24,279,000	185,000	99.2
			4 遺族等援護費	319,000	240,902	78,098	75.5
			5 生活困窮者等援護費	6,214,000	3,407,000	2,807,000	54.8
			7 自殺対策事業費	138,000	28,530	109,470	20.7
			8 福祉のまちづくり事業基金積 立金	1,000	0	1,000	0.0
			3 民生費	1 社会福祉費	1 社会福祉 総務費	10 社会福祉事務費	877,000
11 電力・ガス・食料品等価格高 騰緊急支援給付金給付費	78,005,000	60,694,810				17,310,190	77.8
12 社会福祉施設等特別支援事業 費	16,461,000	6,896,000				9,565,000	41.9
13 物価高騰重点支援給付金 給付費	153,048,000	0				153,048,000	0.0
2 障害者福 祉費	1 自立支援給付費	761,100,000			520,950,688	240,149,312	68.4
3 民生費	1 社会福祉費	2 障害者福 祉費	2 自立支援医療費等給付費	19,107,000	9,449,758	9,657,242	49.5
			3 重度障害者等医療給付費	108,349,000	64,717,376	43,631,624	59.7
			4 地域生活支援事業費	18,258,000	10,933,729	7,324,271	59.9
			5 障害者福祉券給付費	3,665,000	1,740,820	1,924,180	47.5
			6 知的障害者更生施設建設 補助金	1,099,000	1,099,000	0	100.0
			7 特別障害者手当等支給事 業費	8,311,000	6,323,960	1,987,040	76.1
			3 民生費	1 社会福祉費	2 障害者福 祉費	8 心身障害者(児)年金	9,477,000
9 重度身体障害者対策費	2,522,000	233,793				2,288,207	9.3
10 在宅障害者(児)介護福祉手 当支給事業費	386,000	170,000				216,000	44.0
11 手話のまちづくり事業費	4,735,000	2,612,344				2,122,656	55.2
12 障害者福祉計画策定費	533,000	272,104				260,896	51.1
13 障害者自立支援事務費	9,262,000	2,059,022				7,202,978	22.2



3 民生費	1 社会福祉費	3 老人福祉費	1 老人ホーム入所措置費	2,286,000	0	2,286,000	0.0
			2 生活支援ハウス運営事業費	17,200,000	12,900,000	4,300,000	75.0
			3 シルバー人材センター運営費補助金	8,339,000	8,339,000	0	100.0
			4 ゲートボール場管理運営費	3,076,000	3,076,000	0	100.0
			5 老人のための福祉のまち推進費	15,200,000	8,564,415	6,635,585	56.3
			6 高齢者生きがい事業費	6,144,000	5,614,438	529,562	91.4
3 民生費	1 社会福祉費	3 老人福祉費	7 高齢者日常生活支援サービス事業費	6,553,000	2,074,110	4,478,890	31.7
			10 老人福祉事務費	264,000	11,018	252,982	4.2
			11 シルバーワークプラザ整備費	781,000	486,750	294,250	62.3
3 民生費	2 児童福祉費	1 児童福祉総務費	2 児童委員費	3,132,000	2,080,400	1,051,600	66.4
	3 生活保護費	1 生活保護総務費	2 生活保護事務費	18,435,000	2,600,509	15,834,491	14.1
		2 扶助費	1 生活保護費	97,921,000	77,183,940	20,737,060	78.8
4 衛生費	1 保健衛生費	1 保健衛生総務費	12 献血推進事業費	27,000	26,800	200	99.3
12 諸支出金	1 諸費	1 国県支出金返納金	1 国県支出金返納金	29,550,000	0	29,550,000	0.0
合 計				1,438,992,000	851,672,712	587,319,288	59.2

### 3. 事業の執行状況

#### (1) 福祉施設の入居状況

①老人福祉施設の入所人員

令和5年12月31日現在(単位:人)

施設名 男女別	養護老人施設	養護老人施設	特別養護老人ホーム		計
	ながれすぎ光風苑	慈光園	清寿荘	カモメ荘	
男	0	0	0	0	0
女	0	0	0	0	0
計	0	0	0	0	0

②障害者支援施設の入所人員

施設名 男女別	のぞみの園	高志 ライフケ アホーム	高志 ワーク ホーム	うさか寮	野積園	あざみ園	志貴野 苑	新生苑	ひゞき	溪明園	四ツ葉園	新川 むつみ 園	やすらぎ	セー ナー苑	計
男	0	1	1	1	0	1	1	0	3	1	11	1	1	9	31
女	1	1	0	0	2	0	0	0	1	0	4	2	0	4	15
計	1	2	1	1	2	1	1	0	4	1	15	3	1	13	46

③障害者総合支援法及び児童福祉法における福祉サービスの利用状況

	区 分	利用者数				
		身体	知的	精神	児童	合計
介護 給付	居宅介護	9	5	14	2	30
	行動援護	0	2	0	0	2
	同行援護	7	0	0	0	7
	療養介護	12	1	0	0	13
	生活介護	25	58	6	0	89
	短期入所	17	32	2	17	68
	施設入所支援	8	38	0	0	46
訓練 等 給付	共同生活援助	4	17	17	0	38
	自立訓練(機能訓練)	2	0	0	0	2
	自立訓練(生活訓練)	1	0	0	0	1
	就労移行支援	0	0	2	0	2
	就労継続支援A型	4	17	25	0	46
	就労継続支援B型	5	56	39	0	100
障害 児	就労定着支援	0	1	3	0	4
	児童発達支援	0	0	0	29	29
	医療型児童発達支援	0	0	0	0	0
	放課後等デイサービス	0	0	0	67	67
	保育所等訪問支援	0	0	0	10	10

④障害者の社会復帰施設の利用状況

地域活動支援センターI型の利用者

8人(精神障害者 7人、知的障害者 1人)、施設名「自然房」…上市町

(2) 生活保護世帯の状況

令和5年12月31日現在

①世帯類型別状況

世帯類型	世帯数	人員
高齢者世帯	18	19
障害者世帯	6	6
傷病世帯	12	12
母子世帯	1	2
その他の世帯	22	26
計	59世帯	65人
保護停止中	4	4

②扶助区分別状況

区分	件数	支払金額	構成比
生活扶助	47	3,236 千円	35.50 %
住宅扶助	30	528	5.80
教育扶助	1	5	0.1
介護扶助	10	140	1.50
医療費扶助	入院 3人 外来 46人	4,462	49.0
その他扶助	0	0	0.0
施設事務費	4	741	8.2
計		9,112 千円	100 %

③救護施設の措置人員

施設別 男女別	八尾園
男	1人
女	3人
計	4人

(3) 基金の状況

令和5年12月31日現在

区分	令和4年度未残高	寄付金 (R5. 4. 1~R5. 12. 31)	
		件数	金額
福祉のまちづくり事業基金	62,747,182円	25	1,099,300円
地域福祉基金	301,000,000円		

# 産業民生部 市民課

## 1. 職員の配置状況について

職員の配置状況は、次のとおりである。

令和5年12月31日現在

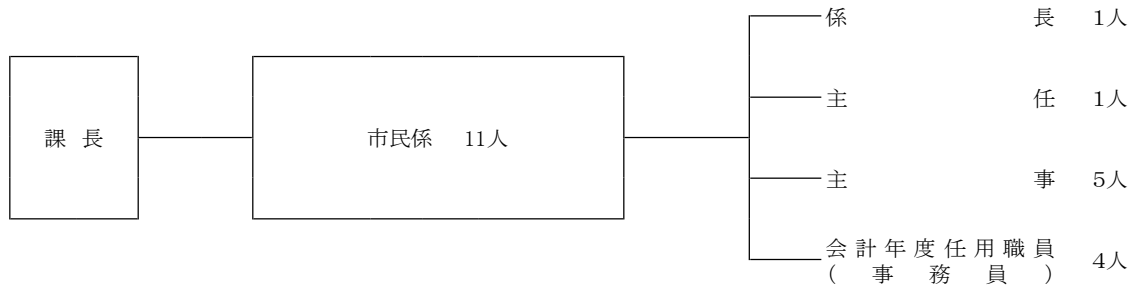

## 2. 事務事業の執行状況

令和5年12月31日現在の市民課関係予算額は次のとおりで、その執行状況は、概ね良好と認められた。

◇ 住民票等の発行など市民との接点の多い職場であることから、引き続き行政サービスの向上に努められたい。

## (歳入)

(単位:円、%)

款	項	目	節	細 節	予 算 額	調 定 額	収入済額	収入未済額	対調定 収入率
13 使用料及び 手数料	2 手数料	1 総務手数料	1 総務手数料	3 戸籍交付手数料	2,475,000	1,544,400	1,544,400	0	100.0
				4 除籍謄抄本交付手数料	3,150,000	2,543,250	2,543,250	0	100.0
				5 住民票写交付手数料	4,000,000	2,405,100	2,405,100	0	100.0
				6 戸籍事務関係証明交付 手数料	250,000	219,450	219,450	0	100.0
				7 身分証明交付手数料	100,000	60,600	60,600	0	100.0
				8 印鑑証明交付手数料	2,400,000	1,489,800	1,489,800	0	100.0
				9 一般行政証明及び閲覧 手数料	170,000	145,100	145,100	0	100.0
				10 自動車臨時運行許可交 付手数料	130,000	78,750	78,750	0	100.0
				11 証票等再交付手数料	60,000	34,800	34,800	0	100.0
				14 国庫支出金	2 国庫補助金	1 総務費国庫 補助金	1 総務管理費 補助金	3 戸籍情報システム整備 事業費補助金	13,876,000
4 個人番号カード交付事 務費補助金	19,319,000	0	0					0	0.0
3 委託金	1 総務費委託 金	1 総務管理費 委託金	1 自衛官募集事務費		24,000	26,000	26,000	0	100.0
			2 戸籍住民基本 台帳費委託金		320,000	313,000	231,000	82,000	73.8
	2 民生費委託 金	1 社会福祉費 委託金	2 国民年金事務費委託金		6,091,000	2,907,000	2,907,000	0	100.0
			2 人権擁護事業費		110,000	96,000	96,000	0	100.0
15 県支出金	3 委託金	1 総務費委託 金	1 総務管理費 委託金	3 戸籍住民基本 台帳費委託金	37,000	40,700	40,700	0	100.0
				1 とやま広域窓口サービ ス事業費	70,000	0	0	0	0.0
20 諸収入	4 雑入	1 雑入	1 雑入	8 とやま広域窓口サービ ス事業費	70,000	0	0	0	0.0
				99 その他	0	1,036	1,036	0	100.0
合 計					52,582,000	11,904,986	11,822,986	82,000	99.3

## (歳出)

(単位:円、%)

款	項	目	事業名(細目)	予算額	支出済額	差引残額	執行率
2 総務費	1 総務管理費	1 一般管理費	3 一般管理費	2,458,000	1,991,449	466,551	81.0
			4 人権擁護事業費	269,000	244,000	25,000	90.7
			5 市民法律相談開設費	441,000	435,600	5,400	98.8
		2 文書広報費	2 広報等配布管理費	8,692,000	8,339,908	352,092	95.9
2 総務費	3 戸籍住民基本台帳	1 戸籍住民基本台帳	2 住民記録事務費	34,552,000	13,520,593	21,031,407	39.1
			3 個人番号カード交付事業費	19,319,000	3,765,046	15,553,954	19.5
3 民生費	1 社会福祉費	4 国民年金費	2 国民年金事務費	414,000	202,687	211,313	49.0
合 計				66,145,000	28,499,283	37,645,717	43.1

# 産業民生部 生活環境課

## 1. 職員の配置状況について

職員の配置状況は、次のとおりである。

令和5年12月31日現在

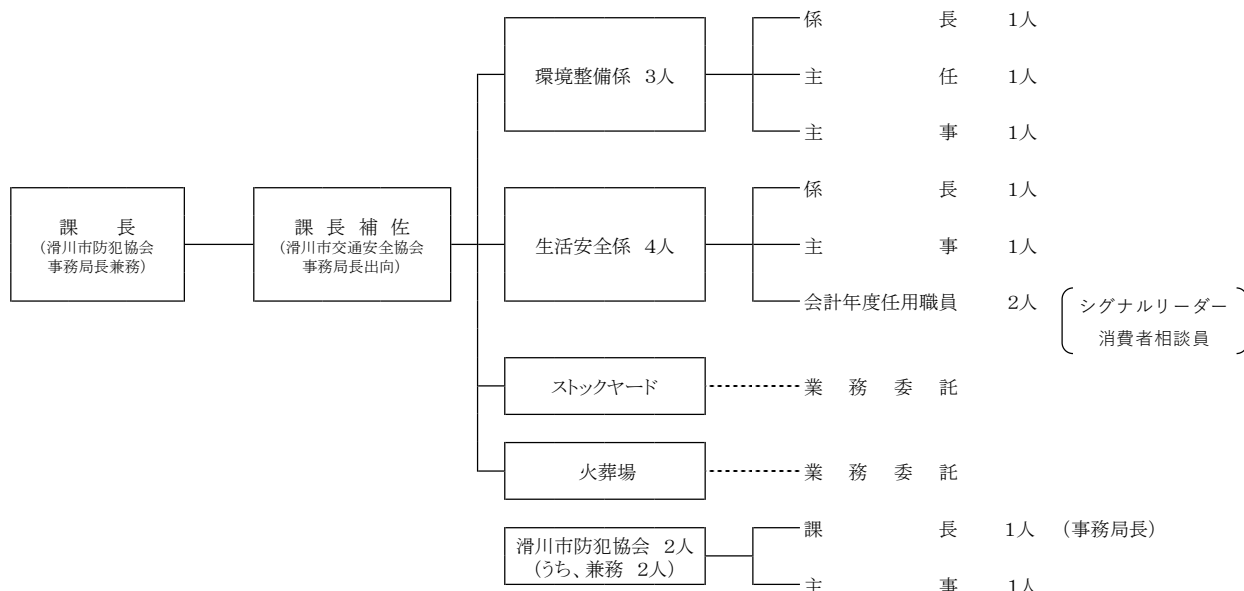

## 2. 事務事業の執行状況

令和5年12月31日現在の生活環境課関係予算額は次のとおりで、その執行状況は、概ね良好と認められた。

- ◇ ごみの分別回収については、引き続き分別回収の周知に努められるとともに、ごみの減量化や不法投棄防止についても啓蒙を図られたい。
- ◇ 交通事故を未然に防止する観点から、市内の区画線や道路反射鏡などの不具合の状況等を定期的に確認するとともに、侵入禁止等の注意看板等の設置についても柔軟に対応されたい。
- ◇ コミュニティバスについては、試験導入された「自由乗降」制度が好評と聞いている。学生や高齢者等が利用する交通機関として、引き続き運行ルートや運行時間、バス停改良の必要性やバス停の統廃合による時間短縮についても検証され、多くの市民に利用していただくよう努められたい。また、バスの規格や維持管理等についても効率的かつ効果的となるよう取り組まれたい。

## (歳入)

(単位：円、%)

款	項	目	節	細節	予算額	調定額	収入済額	収入未済額	対調定収入率		
13 使用料及び 手数料	1 使用料	1 総務使用料	4 バス運行使 用料	1 コミュニティバス 使 用 料	8,400,000	3,923,600	3,646,600	277,000	92.9		
				1 保健衛生使 用料	3,700,000	2,949,000	2,949,000	0	100.0		
	2 手数料	2 衛生手数料	1 保健衛生手 数料	1 犬登録等手 数料	1 犬登録等手 数料	888,000	683,390	682,290	1,100	99.8	
					2 家電製品収 集 運 搬 手 数 料	705,000	478,610	386,870	91,740	80.8	
				2 清掃手数料	1 一般廃棄物処 理 業 許 可 申 請 手 数 料	40,000	10,000	10,000	0	100.0	
					2 一般廃棄物戸 別 処 理 手 数 料	6,822,000	4,393,971	3,994,737	399,234	90.9	
					3 し尿収集手 数 料	5,915,000	4,011,938	3,461,671	550,267	86.3	
					4 浄化槽清掃 業 許 可 手 数 料	15,000	0	0	0	0.0	
	14 国庫支出金	2 国庫補助金	1 総務費国庫 補助金	2 バス運行費 補助金	1 地域公共交通 確 保 維 持 改 善 事 業 費 補 助 金	6,713,000	0	0	0	0.0	
	15 県支出金	2 県補助金	1 総務費県補 助金	1 総務管理費 補助金	4 公共交通利用 促 進 事 業 費 補 助 金	17,000	13,000	13,000	0	100.0	
6 交通安全運動 推 進 費					205,000	0	0	0	0.0		
2 バス運行費 補助金				1 生活交通路線 維 持 費 補 助 金	1,757,000	0	0	0	0.0		
				2 公共交通活 性 化 綜 合 対 策 事 業 費	128,000	0	0	0	0.0		
3 衛生費県補 助金			1 保健衛生費 補助金	8 不法投棄廃棄 物 処 理 事 業 補 助 金	50,000	0	0	0	0.0		
				9 海岸漂着物等 地 域 対 策 推 進 事 業 費 補 助 金	100,000	0	0	0	0.0		
17 寄附金			1 寄附金	3 総務費寄附 金	1 総務管理費 寄附金	2 総務管理費寄 附 金	0	100,000	100,000	0	100.0
20 諸収入			4 雑入	1 雑入	1 雑入	9 コミュニティバ ス 広 告 料	392,000	330,000	330,000	0	100.0
	22 資源再利用交 付 金	15,698,000				0	0	0	0.0		
	23 資源再利用売 却 代 金	5,000,000				3,130,390	2,666,570	463,820	85.2		
	24 水質汚濁防止 対 策 費	820,000				0	0	0	0.0		
	99 そ の 他	0				490,000	490,000	0	100.0		
合 計					57,365,000	20,513,899	18,730,738	1,783,161	91.3		



## (歳出)

(単位：円、%)

款	項	目	事業名(細目)	予算額	支出済額	差引残額	執行率
2 総務費	1 総務管理費	6 企画調整費	8 並行在来線 経営安定化事業費	23,000,000	23,000,000	0	100.0
			9 地域公共交通施設 整備事業費	12,500,000	40,388	12,459,612	0.3
			12 地域公共交通確保 対策事業費	17,710,000	0	17,710,000	0.0
			99(明許) 地域公共交通施設 整備事業費	5,990,000	0	5,990,000	0.0
		9 安心安全 対策費	1 交通安全運動推進費	3,694,000	1,601,421	2,092,579	43.4
			2 交通安全市民大会 開催費	333,000	297,888	35,112	89.5
			3 シグナルリーダー 活動事業費	3,394,000	2,464,947	929,053	72.6
			4 防犯推進費	1,932,000	334,890	1,597,110	17.3
			5 安全なまちづくり推進 センター運営事業費	736,000	736,000	0	100.0
			6 犯罪被害者等支援 事業費	649,000	0	649,000	0.0
	7 バス運行費	1 バス運行費	1 コミュニティバス 運行費	49,091,000	29,469,961	19,621,039	60.0
			4 保健衛生費	1 環境衛生費	1 火葬場管理運営費	20,887,000	10,164,693
	4 衛生費	1 保健衛生費	4 環境衛生費	2 狂犬病予防費	888,000	447,549	440,451
3 環境衛生指導費				363,000	362,200	800	99.8
4 環境フェア開催費				527,000	485,705	41,295	92.2
5 環境美化促進費				4,729,000	2,336,734	2,392,266	49.4
6 リサイクル推進事業費				103,681,000	59,998,284	43,682,716	57.9
7 公衆浴場特別支援 事業費				100,000	0	100,000	0.0
8 公衆浴場設備改善 事業費				227,000	227,000	0	100.0
5 公害防止 対策費				1 地下水保全対策費	223,000	100,000	123,000
			2 水質汚濁防止対策費	3,008,000	554,167	2,453,833	18.4
			3 騒音等防止対策費	899,000	29,480	869,520	3.3

	2 清掃費	1 清掃総務費	1 富山地区広域圏 ごみ処理施設負担金	90,429,000	64,694,405	25,734,595	71.5
		2 じん芥処理費	1 ごみ収集委託費	157,214,000	104,498,692	52,715,308	66.5
			2 最終処分場管理運営費	934,000	614,963	319,037	65.8
			3 ストックヤード 管理運営費	9,124,000	5,963,965	3,160,035	65.4
		3 し尿処理費	1 し尿収集委託費	24,110,000	16,035,387	8,074,613	66.5
			2 富山地区広域圏 し尿処理施設負担金	86,431,000	59,240,000	27,191,000	68.5
7 商工費	1 商工費	1 商工総務費	2 消費者行政推進費	1,075,000	632,760	442,240	58.9
8 土木費	2 道路橋梁費	3 交通安全施設費	1 交通安全施設整備費	5,100,000	2,599,300	2,500,700	51.0
合 計				628,978,000	386,930,779	242,047,221	61.5

### 3. 事務の処理状況について

#### (1) 衛生について

##### ① じん芥処理状況

令和5年度

区 分	収集運搬量 (R5年4月～12月)	収集運搬量 (R4年4月～12月)	対前年比	収集運搬 年間委託料
可燃ごみ	5,140.94ト	5,537.55ト	92.8%	137,237,000
不燃ごみ	211.50ト	276.79ト	76.4%	16,479,000
資源ごみ	718.67ト	775.11ト	92.7%	79,424,000
使用済み小型家電(※)	18.98ト	21.30ト	89.1%	
計	6,090.09ト	6,610.75ト	92.1%	233,140,000

※1回につき15,180円(12月末現在の執行済額91,080円)

##### ② し尿処理状況

令和5年度

区 分	収集運搬量 (R5年4月～12月)	収集運搬量 (R4年4月～12月)	対前年比	収集運搬 年間委託料
し尿	555.87k l	681.62k l	81.6%	23,819,000

#### (2) リサイクル推進事業

##### ① 資源再利用推進報奨金(登録団体数 R5・R4:17団体)

	R5年度上期	R4年度上期	対前年比
件数	11件	12件	91.7%
報奨金(3円/kg)	710,445円	923,802円	76.9%
新聞	154,300kg	204,720kg	75.4%
雑誌	45,230kg	62,610kg	72.2%
ダンボール	34,480kg	37,860kg	91.1%
アルミ缶	2,765kg	2,590kg	106.8%
牛乳パック	40kg	154kg	26.0%
布	0kg	0kg	0.0%
計	236,815kg	307,934kg	76.9%

##### ② 生ごみ処理機器購入補助金

	R5年度(12月末現在)		R4年度(12月末現在)		対前年比	
	件数	補助金	件数	補助金	件数	補助金
コンポスト等	8件	21,400円	1件	3000	800.0%	713.3%
電動生ごみ処理機	9件	165,600円	6件	116600	150.0%	142.0%
計	17件	187,000円	7件	119600	242.9%	156.4%

## (3) コミュニティバス（のる my car）利用状況

（ ）は対前年比

		4月～12月		年間計	
		利用人数(人)	1便当たり乗車人数	利用人数(人)	1便当たり乗車人数
蓑輪	令和元年度	8,980	6.2	12,284	6.3
	令和2年度	6,125 (68.2%)	4.2	8,492 (69.1%)	4.4
	令和3年度	6,457 (105.4%)	4.4	8,930 (105.2%)	4.6
	令和4年度	6,512 (100.9%)	4.4	8,869 (99.3%)	4.6
	令和5年度	6,855 (105.3%)	4.7		
市街地循環	令和元年度	7,388	7.4	9,879	7.4
	令和2年度	5,764 (78.0%)	5.7	7,759 (78.5%)	5.8
	令和3年度	5,501 (95.4%)	5.5	7,785 (100.3%)	5.9
	令和4年度	5,551 (100.9%)	5.5	7,510 (96.5%)	5.6
	令和5年度	4,737 (85.3%)	4.7		
大日室山	令和元年度	9,239	6.3	12,003	6.2
	令和2年度	6,305 (68.2%)	4.3	8,586 (71.5%)	4.4
	令和3年度	6,256 (99.2%)	4.3	8,629 (100.5%)	4.5
	令和4年度	6,752 (107.9%)	4.6	9,292 (107.7%)	4.8
	令和5年度	6,766 (100.2%)	4.6		
小森	令和元年度	10,275	7.0	13,905	7.2
	令和2年度	8,677 (84.4%)	5.9	11,866 (85.3%)	6.1
	令和3年度	9,514 (109.6%)	6.5	12,839 (108.2%)	6.6
	令和4年度	9,404 (98.8%)	6.4	12,461 (97.1%)	6.4
	令和5年度	9,466 (100.7%)	6.5		
栗山	令和元年度	8,699	6.0	11,519	6.0
	令和2年度	6,726 (77.3%)	4.6	8,939 (77.6%)	4.6
	令和3年度	6,600 (98.1%)	4.5	9,109 (101.9%)	4.7
	令和4年度	7,026 (106.5%)	4.8	9,355 (102.7%)	4.8
	令和5年度	7,126 (101.4%)	4.9		
北部循環	令和元年度	5,563	5.5	7,080	5.3
	令和2年度	3,776 (67.9%)	3.8	4,816 (68.0%)	3.6
	令和3年度	3,581 (94.8%)	3.6	4,984 (103.5%)	3.8
	令和4年度	4,553 (127.1%)	4.5	5,905 (118.5%)	4.4
	令和5年度	4,864 (106.8%)	4.8		
寺町	令和元年度	5,563	5.5	7,080	5.3
	令和2年度	3,776 (67.9%)	3.8	4,816 (68.0%)	3.6
	令和3年度	7,808 (206.8%)	7.8	10,621 (220.5%)	8.0
	令和4年度	8,324 (106.6%)	8.3	11,076 (104.3%)	8.3
	令和5年度	7,145 (85.8%)	7.1		
計	令和元年度	45,930	6.7	49,431	6.7
	令和2年度	48,670 (106.0%)	5.0	56,050 (113.4%)	5.1
	令和3年度	45,717 (93.9%)	5.2	62,897 (112.2%)	5.4
	令和4年度	48,122 (105.3%)	5.4	64,468 (102.5%)	5.5
	令和5年度	46,959 (97.6%)	5.3		

# 産業民生部 商工企画課

## 1. 職員の配置状況について

職員の配置状況は、次のとおりである。

令和5年12月31日現在



## 2. 事務事業の執行状況

令和5年12月31日現在の商工企画課関係予算額は次のとおりで、その執行状況は、概ね良好と認められた。

- ◇ 市街地空地空家活用支援事業については「市街地（D I D地区）の活性化」を、創業支援事業については「市全域の商業振興」を図ることを目的としている。いずれの事業も、本市で新たに事業を始める方を支援する施策であるが、適宜要綱を見直すなど、起業を目指す方にとって有効な支援策となるよう努められたい。
- ◇ 「MER I K A」については、令和5年1月から指定管理者による管理運営が行われており、積極的なイベント開催などにより施設の認知度が高まっているが、貸しスペースの利用促進を図るため、利用者の声を聞くとともに市内外にPRに努め、指定管理者ともよく相談され、引き続きにぎわい創出に努められたい。

## 《一般会計》

(歳入)

(単位：円、%)

款	項	目	節	細 節	予 算 額	調 定 額	収入済額	収入未済額	対調定 収入率
13 使用料及び 手数料	1 使用料	4 労働使用料	1 労働使用料	1 サン・アビリティーズ滑 川使用料	2,200,000	1,300,458	1,245,293	55,165	95.8
		6 商工使用料	1 商工使用料	1 産業研修センター使用料	800,000	689,205	633,490	55,715	91.9
				2 SOHOセンター使用料	9,730,000	7,372,785	7,173,563	199,222	97.3
15 県支出金	2 県補助	5 商工費県補助 金	1 商工費補助金	1 サテライトオフィス等施 設整備費補助金	4,000,000	0	0	0	0.0
				2 サテライトオフィス等誘 致活動費補助金	200,000	0	0	0	0.0
20 諸収入	3 貸付金元利収 入	1 貸付金元利収 入	1 貸付金元利収 入	1 生活安定資金	3,000,000	0	0	0	0.0
				3 勤労者福祉資金	20,000,000	0	0	0	0.0
				4 中小企業振興資金	15,000,000	0	0	0	0.0
20 諸収入	3 貸付金元利収 入	1 貸付金元利収 入	1 貸付金元利収 入	5 中小企業振興資金（商工 中金）	75,000,000	0	0	0	0.0
				6 中小企業小口事業資金	150,000,000	0	0	0	0.0
				7 生活安定資金預託金利子	1,000	0	0	0	0.0
				8 勤労者福祉資金預託金利 子	1,000	0	0	0	0.0
				9 中小企業振興資金預託金 利子	1,000	0	0	0	0.0
				10 中小企業振興資金預託金 利子（商工中金）	1,000	0	0	0	0.0
				11 中小企業小口事業資金預 託金利子	2,000	0	0	0	0.0
	4 雑入	1 雑入	1 雑入	28 SOHOセンター管理運 営費	14,796,000	9,027,204	8,833,368	193,836	97.9
合 計				294,732,000	18,389,652	17,885,714	503,938	97.3	

## (歳出)

(単位：円、%)

款	項	目	事業名(細目)	予算額	支出済額	差引残額	執行率	
2	1	1	11 物価高騰対策生活支援事業費	71,102,000	0	71,102,000	0.0	
3	1	1	6 生活安定資金融資事業費	3,000,000	3,000,000	0	100.0	
5	1	1	1 労働対策推進費	728,000	150,000	578,000	20.6	
			2 勤労者福祉対策費	20,500,000	20,000,000	500,000	97.6	
			3 雇用対策推進事業費	700,000	0	700,000	0.0	
			4 サン・アビリティーズ滑川管理運営費	9,873,000	9,493,000	380,000	96.2	
7	1	1	3 商工事務費	3,231,000	3,075,555	155,445	95.2	
			2	1 商工会議所補助金	1,100,000	1,100,000	0	100.0
				2 中小企業振興費	3,427,000	3,205,813	221,187	93.5
				3 中小企業融資事業費	241,681,000	240,787,831	893,169	99.6
				4 産業研修センター管理運営費	1,242,000	1,242,000	0	100.0
7	1	2	6 創業支援事業費	1,286,000	400,000	886,000	31.1	
			7 サテライトオフィス誘致事業費	10,483,000	4,069,000	6,414,000	38.8	
			8 商業振興事務費	261,000	21,266	239,734	8.1	
			99 (明許) プレミアム付商品券発行事業費	28,000,000	25,000,000	3,000,000	89.3	
		3 薬業振興費	1	1	1 薬業振興対策費	3,274,000	1,859,930	1,414,070
7	1	4	1 工業振興対策費	59,304,000	58,680,700	623,300	98.9	
			2 SOHOセンター管理運営費	17,796,000	11,881,393	5,914,607	66.8	
8	4	1	4 中滑川複合施設管理運営費	26,900,000	24,300,000	2,600,000	90.3	
			6 中滑川複合施設整備費	3,000,000	2,538,360	461,640	84.6	
		3 まちなか再生費	1	1	1 市街地空地家活用支援事業費	1,728,000	468,000	1,260,000
合 計				508,616,000	411,272,848	97,343,152	80.9	

### 《工業団地造成特別会計》

(歳入)

(単位：円、%)

款	項	目	節	細節	予算額	調定額	収入済額	収入未済額	対調定 収入率
1	1	1	1	1	305,000	289,392	289,392	0	100.0
財産収入	財産運用 収入	財産貸付 収入	土地建物 貸付収入	財産貸付収入等					
2	1	1	1	1	1,000	385,692	385,692	0	100.0
繰越金	繰越金	繰越金	繰越金	繰越金					
合 計					306,000	675,084	675,084	0	100.0

(歳出)

(単位：円、%)

款	項	目	事業名(細目)	予算額	支出済額	差引残額	執行率
1	1	1	1	306,000	0	306,000	0.0
工業団地造 成事業費	工業団地造 成事業費	工業団地造 成事業費	工業団地造成事業費				
合 計				306,000	0	306,000	0.0

### 3. 施設の利用状況について

#### サン・アビリティーズ滑川月別利用状況集計表

(単位：人・円)

月	令和3年度		令和4年度		令和5年度	
	利用人数	使用料	利用人数	使用料	利用人数	使用料
4	1,591	213,065	1,210	152,335	1,185	140,920
5	1,465	212,035	1,323	180,970	1,401	159,154
6	2,104	218,705	1,296	170,053	1,630	171,179
7	1,289	220,071	1,264	159,435	1,341	151,941
8	857	173,285	1,176	132,145	3,597	118,595
9	562	103,220	1,398	173,851	1,598	173,869
10	1,248	211,296	1,666	191,608	2,151	199,215
11	1,565	199,159	1,765	177,556	1,593	185,585
12	1,325	191,667	1,201	170,052	955	146,901
1	1,217	172,627	1,219	155,425		
2	1,109	184,306	1,149	140,260		
3	677	175,458	1,328	168,610		
計	15,009	2,274,894	15,995	1,972,300	15,451	1,447,359
12月迄 の累計	12,006	1,742,503	12,299	1,508,005	15,451	1,447,359

#### 産業研修センター月別利用状況集計表

(単位：人・円)

月	令和3年度		令和4年度		令和5年度	
	利用人数	使用料	利用人数	使用料	利用人数	使用料
4	269	49,445	287	68,255	613	115,995
5	162	37,400	405	74,800	440	60,500
6	274	53,075	322	76,285	170	36,520
7	307	63,415	374	48,290	640	69,630
8	228	64,680	519	133,595	592	138,215
9	227	20,900	457	51,865	681	88,055
10	247	74,360	358	75,020	633	95,975
11	573	122,650	730	83,930	653	84,315
12	417	65,780	530	96,085	611	100,980
1	285	59,620	375	66,880		
2	315	69,465	415	81,015		
3	540	82,665	510	76,615		
計	3,844	763,455	5,282	932,635	5,033	790,185
12月迄 の累計	2,704	551,705	3,982	708,125	5,033	790,185



#### 4. 制度融資等利用状況について

令和5年12月31日現在

区分 制度融資	預託金 (千円)	協調 倍率	預託利率 (%)	限度額 (千円)	融資期間	融資利率 (%)	新規融資実績		備 考
							利用件数	利用額 (千円)	
生活安定小口 資金	3,000	2倍	0.002	500	4年以内	2.10	1	300	(預託先) 北陸労働金庫
中小企業振興 資金	15,000	3倍	0.002	3,000	6ヵ月	1.80	0	0	(預託先) 北陸、富山、 富山第一、 にいかわ信用金
小口事業資金 及び 緊急経営改善 資金	150,000	6倍	0.002	(一般小口) 零細小口との合 計で20,000	設備資金7年 (据置期間6箇月以 内)	1.80以内	0	0	(預託先) 北陸、富山、 富山第一、 にいかわ信用金 庫
				(零細小口) 既保証付融資残高 との合計で20,000	運転資金5年 (据置期間6箇月以 内)	1.75以内	8	19,336	
				(緊急経営) 20,000	10年	1.70以内	0	0	
勤労者福祉資 金	20,000		0.002				132	754,880	(預託先) 北陸労働金庫
中小企業育成 資金	75,000		0.002				47	5,255,000	(預託先) 商工組合中央金 庫

# 産業民生部 水産観光課

## 1. 職員の配置状況について

職員の配置状況は、次のとおりである。

令和5年12月31日現在

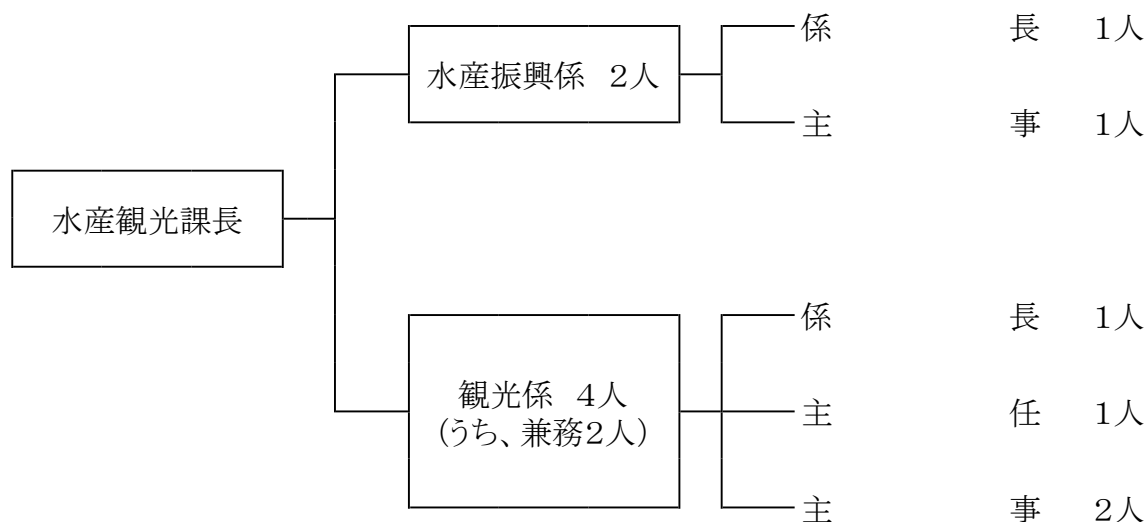

## 2. 事務事業の執行状況

令和5年12月31日現在の水産観光課関係予算額は次のとおりで、その執行状況は、概ね良好と認められた。

- ◇ ほたるいか海上観光や富山湾岸クルージング等については、国内観光客の誘致はもとより、訪日外国人旅行者によるインバウンド需要を確実に取込めるよう準備に努め、SNS等も活用し滑川の魅力を全国、世界に向け発信されたい。
- ◇ 海洋深層水は、本市の重要な地域資源である。(株)WAVEや滑川高校、民間業者等の提案、アイデアを生かしながら、関係機関とも連携し市のPRに繋がるような商品の開発、研究を進められたい。

## (歳入)

(単位：円、%)

款	項	目	節	細節	予算額	調定額	収入済額	収入未済額	対調定収入率
13 使用料及び手数料	1 使用料	1 総務使用料	3 公用財産使用料	14 公用財産使用料	0	6,000	6,000	0	100.0
14 国庫支出金	2 国庫補助金	1 総務費国庫補助金	1 総務管理費補助金	5 デジタル田園都市国家構 想交付金	3,827,000	0	0	0	0.0
			4 農林水産業費 国庫補助金	2 水産業費補助 金	1 農山漁村地域整備交付金	50,000,000	0	0	0
				99 (明許)農山漁村地域整 備交付金	9,472,000	0	0	0	0.0
15 県支出金	2 県補助金	4 農林水産業費 県補助金	3 水産業費補助 金	1 海岸堤防等老朽化対策事 業補助金	5,000,000	0	0	0	0.0
				99 (明許)海岸堤防等老朽 化対策事業補助金	947,000	0	0	0	0.0
		5 商工費県補助 金	1 商工費県補助 金	3 コンベンションタクシー 助成事業費	21,000	0	0	0	0.0
	3 委託金	3 農林水産業費 委託金	1 水産業費委託 金	1 県管理滑川漁港清掃事業 費	369,000	0	0	0	0.0
16 財産収入	1 財産運用収入	2 利子及び配当 金	1 利子及び配当 金	11 漁業振興事業基金利子	2,000	2,042	2,042	0	100.0
20 諸収入	4 雑入	1 雑入	1 雑入	27 漁港海岸事業推進交付金	23,215,000	0	0	0	0.0
				29 海洋深層水天日塩 販売収入	1,663,000	1,451,275	1,435,507	15,768	98.9
合 計					94,516,000	1,459,317	1,443,549	15,768	98.9

(歳出)

(単位：円、%)

款	項	目	事業名 (細目)	予算額	支出済額	差引残額	執行率		
6 農林水産 業費	4 水産業費	2 水産業振 興費	1 漁業振興事業費	10,454,000	3,949,555	6,504,445	37.8		
			2 内水面漁業対策費	805,000	704,961	100,039	87.6		
			3 栽培漁業振興対策費	1,720,000	860,000	860,000	50.0		
			4 漁業災害対策費補助金	4,302,000	2,450,000	1,852,000	57.0		
		3 漁港費	1 漁港管理費	104,509,000	46,495,900	58,013,100	44.5		
			99 (明許) 漁港管理費	19,668,000	0	19,668,000	0.0		
7 商工費	1 商工費	5 観光費	1 観光行政推進事業費	19,867,000	18,645,218	1,221,782	93.9		
			2 ふるさと龍宮まつり 開催補助金	8,000,000	8,000,000	0	100.0		
			3 コンベンション等開催 支援補助金	1,042,000	238,970	803,030	22.9		
			4 観光客誘致事業費	6,590,000	5,781,400	808,600	87.7		
			5 観光遊覧船運航費	26,976,000	19,461,596	7,514,404	72.1		
			6 ほたるいか観光施設 管理委託費	96,431,000	55,033,000	41,398,000	57.1		
			7 ほたるいか観光施設 設備充実費	3,400,000	445,500	2,954,500	13.1		
			99 (明許) 観光客誘致事業 費	14,500,000	13,000,000	1,500,000	89.7		
	1 商工費	6 深層水 振興費	1 深層水分水施設管理 委託費	4,766,000	3,393,000	1,373,000	71.2		
			2 深層水取水施設管理費	988,000	782,195	205,805	79.2		
			3 深層水利活用推進事業 費	2,847,000	831,870	2,015,130	29.2		
			4 深層水分水施設設備 充実費	8,620,000	6,922,300	1,697,700	80.3		
			合 計			335,485,000	186,995,465	148,489,535	55.7

### 3. 施設の利用状況について

#### ほたるいかミュージアム

区分		4月	5月	6月	7月	8月	9月	10月	11月	12月	1月	2月	3月	合 計
入館者 (人)	令和3年度	7,093	7,171	903	2,490	2,523	38	1,901	2,268	1,261	632	903	6,870	34,053
	令和4年度	11,246	12,458	1,569	2,598	5,642	2,623	2,931	2,189	1,631	860	1,360	8,698	53,805
	令和5年度	12,183	14,122	1,900	2,609	5,182	2,017	2,374	2,395	1,462				44,244
区分		4月	5月	6月	7月	8月	9月	10月	11月	12月	1月	2月	3月	合 計
入館料収入 (千円)	令和3年度	5,181	5,200	510	1,354	1,333	23	923	1,215	710	356	505	4,718	22,029
	令和4年度	7,867	8,316	907	1,402	2,992	1,470	1,493	1,209	891	469	803	6,055	33,873
	令和5年度	8,975	9,527	1,517	1,416	2,746	1,138	1,310	1,372	800				28,802

#### タラソピア

区分		4月	5月	6月	7月	8月	9月	10月	11月	12月	1月	2月	3月	合 計
利用者 (人)	令和3年度	1,479	1,477	1,237	1,486	1,407	1,291	1,509	1,323	1,311	1,259	1,158	1,415	16,352
	令和4年度	1,328	1,298	1,250	1,495	1,513	1,467	1,491	1,364	1,237	1,250	1,400	1,546	16,639
	令和5年度	1,422	1,332	1,127										3,881
区分		4月	5月	6月	7月	8月	9月	10月	11月	12月	1月	2月	3月	合 計
入館料収入 (千円)	令和3年度	758	631	539	778	555	599	691	516	569	1,042	526	560	7,766
	令和4年度	525	643	515	734	624	632	672	646	431	904	489	596	7,410
	令和5年度	641	592	381										1,613

#### 富山湾岸クルージング

区分		4月	5月	6月	7月	8月	9月	10月	11月	12月	1月	2月	3月	合 計
乗船者 (人)	令和3年度	147	347	301	853	453	92	836	535					3,564
	令和4年度	130	889	208	726	1,045	585	779	463					4,825
	令和5年度	298	681	510	898	1,657	676	599	541					5,860
区分		4月	5月	6月	7月	8月	9月	10月	11月	12月	1月	2月	3月	合 計
売 上 (千円)	令和3年度	138	378	393	893	472	74	825	620					3,794
	令和4年度	111	935	236	924	1,260	564	732	558					5,320
	令和5年度	302	697	527	1,154	1,710	670	590	595					6,244

# 産業民生部 農林課

## 1. 職員の配置状況について

職員の配置状況は、次のとおりである。

令和5年12月31日現在

〈農林課〉

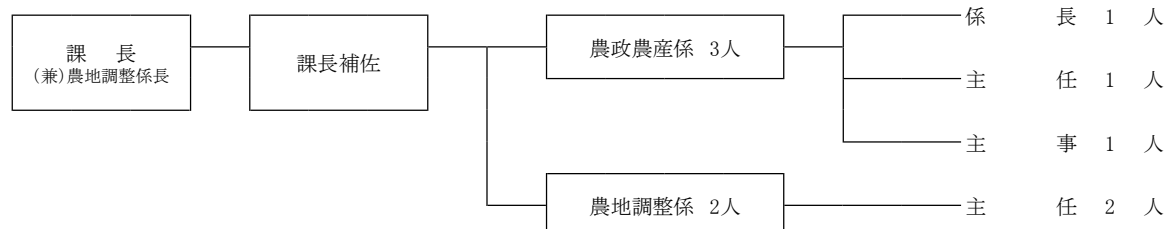

〈農業委員会〉

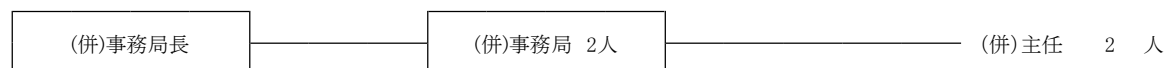

## 2. 事務事業の執行状況

令和5年12月31日現在の農林課関係予算額は次のとおりで、その執行状況は、概ね良好と認められた。

- ◇ 農業については、従事者の高齢化や後継者不足が問題となっている。後継者育成や意欲ある人の農業への参入の促進について、国・県の補助金等の活用や市独自の施策も研究しながら、市全体の農業の活性化に取り組まれない。
- ◇ 海洋深層水トマトの滑川ブランド確立に鋭意取り組まれているが、新たな深層水を活用した農作物についても研究し、滑川市産農作物の認知度向上に取り組まれない。また、戦略品目である里芋やねぎなどの野菜についても、関係機関と連携し、作付面積及び出荷量の拡大や、学校給食への活用にも努められたい。
- ◇ 有害鳥獣による農産物の被害防止については、侵入防止柵設置への支援等を実施しているが、今後も捕獲体制の強化に努められるとともに、被害防止対策を研究し、被害の減少及び拡大阻止に取り組まれない。

## (歳入)

(単位：円、%)

款	項	目	節	細節	予算額	調定額	収入済額	収入未済額	対調定収入率	
13 使用料及び 手数料	1 使用料	1 総務使用料	3 公用財産 使用料	20 公用財産使用料 (農林課)	0	314,600	314,600	0	100.0	
		5 農林水産 使用料	1 農林使用料	1 農村環境改善センター 使用料	900,000	452,745	452,745	0	100.0	
14 国庫支出金	2 国庫補助金	4 農林水産業費 国庫補助金	1 林業費 補助金	1 美しい森林づくり基盤整 備交付金	181,000	0	0	0	0.0	
15 県支出金	1 県負担金	2 農林水産業費 県負担金	1 農業費 負担金	1 農業委員会費	6,403,000	1,524,000	1,524,000	0	100.0	
			2 農業費 補助金	1 農地中間管理機構集積 支援事業費	1,275,000	310,000	310,000	0	100.0	
	2 県補助金	4 農林水産業費 県補助金	1 農業費 補助金	2 多面的機能交付金	55,174,000	53,213,914	53,213,914	0	100.0	
				3 担い手育成対策事業費	3,005,000	0	0	0	0.0	
				4 営農指導事業強化費	258,000	0	0	0	0.0	
				5 環境にやさしい農業 支援事業費	692,000	0	0	0	0.0	
				6 中山間地域等交付金	73,658,000	69,985,000	69,985,000	0	100.0	
				7 経営所得安定対策事業費	4,410,000	3,644,000	3,644,000	0	100.0	
				8 園芸振興対策費	209,000	0	0	0	0.0	
				9 地域計画策定推進緊急対 策事業	229,000	0	0	0	0.0	
				11 農業用電気料金高騰緊急 支援事業費	519,000	0	0	0	0.0	
				2 林業費 補助金	1 水と緑の森づくり事業費	7,329,000	0	0	0	0.0
					2 森林整備対策事業費	271,000	0	0	0	0.0
					3 森林病虫害等防除事業費	877,000	0	0	0	0.0
				16 財産収入	1 財産運用収入	2 利子及び 配当金	1 利子及び 配当金	9 地域農業振興事業 基金利子	1,000	0
10 森林環境譲与税基金利子	1,000	126	126				0	100.0		
18 繰入金	1 基金繰入金	4 森林環境譲与 税基金繰入金	1 森林環境譲与 税基金繰入金	1 森林環境譲与税基金繰入 金	5,251,000	0	0	0	0.0	
20 諸収入	4 雑入	1 雑入	1 雑入	25 農業者年金事務委託交付 金	204,000	164,900	164,900	0	100.0	
				26 森林団体育成交付金	20,000	20,000	20,000	0	100.0	
				47 多面的機能支払交付金返 還金	273,000	0	0	0	0.0	
				48 中山間地域等直接支払交 付金返還金	121,000	0	0	0	0.0	
				53 市民農園利用料	0	48,000	48,000	0	100.0	
				99 その他	0	15,800	15,800	0	100.0	
合 計					161,261,000	129,693,085	129,693,085	0	100.0	

## (歳出)

(単位：円、%)

款	項	目	事業名 (細目)	予算額	支出済額	差引残額	執行率
6 農林水産 業費	1 農業費	1 農業委員会費	1 農業委員報酬	5,751,000	1,158,000	4,593,000	20.1
			2 農業委員会運営費	1,247,000	654,156	592,844	52.5
			3 農業者年金事務費	95,000	20,000	75,000	21.1
			4 農地中間管理機構集積 支援事業費	1,327,000	602,276	724,724	45.4
		2 農業総務 費	2 農村研修センター 運営費	582,000	582,000	0	100.0
			3 農村環境改善センター 運営費	5,584,000	4,188,000	1,396,000	75.0
			4 農業公社運営費	3,728,000	3,728,000	0	100.0
			5 農政事務費	511,000	131,791	379,209	25.8
			3 農業振興 費	1 多面的機能対策事業費	73,486,000	70,745,919	2,740,081
		2 担い手育成対策事業費		3,160,000	150,000	3,010,000	4.7
		3 農業技術等向上対策費		741,000	225,000	516,000	30.4
		4 環境にやさしい農業支援 事業費		890,000	0	890,000	0.0
		5 豊かな農村づくり推進費		45,273,000	20,599,214	24,673,786	45.5
		6 中山間地域等対策事業費		98,323,000	98,183,308	139,692	99.9
		7 経営所得安定対策事業費		4,410,000	3,461,574	948,426	78.5
		8 元気とふれあいの学校 給食づくり事業費		600,000	600,000	0	100.0
		9 地産地消推進事業費		699,000	386,707	312,293	55.3
		10 鳥獣被害防止総合対策事 業費		7,949,000	6,034,352	1,914,648	75.9
		11 園芸振興対策費		536,000	72,298	463,702	13.5
		12 地域計画策定事業費		229,000	0	229,000	0.0



	3 林業費	1 林業費	2 森林ボランティア等 育成支援事業費	326,000	226,000	100,000	69.3
			3 水と緑の森づくり 事業費	7,329,000	513,300	6,815,700	7.0
			4 森林整備対策事業費	5,703,000	0	5,703,000	0.0
			5 森林病虫害等防除事業費	1,170,000	0	1,170,000	0.0
			6 森林環境譲与税基金積立 金	4,201,000	0	4,201,000	0.0
			7 林業事務費	1,059,000	208,712	850,288	19.7
12 諸支出金	1 諸費	1 国県支出 金返納金	1 国県支出金等返納金 (農林課)	293,000	0	293,000	0.0
合		計		275,202,000	212,470,607	62,731,393	77.2

# 建設部 都市計画課

## 1. 職員の配置状況について

職員の配置状況は、次のとおりである。

令和5年12月31日現在

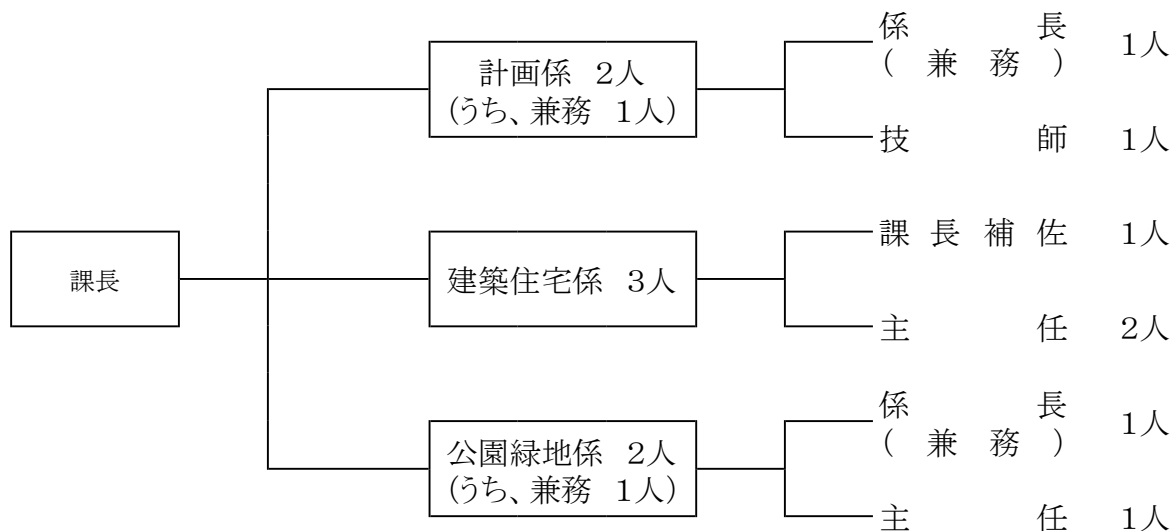

## 2. 事務事業の執行状況

令和5年12月31日現在の都市計画課関係予算額は次のとおりで、その執行状況は、概ね良好と認められた。

- ◇ 旧町部を中心として、空き家除却支援補助金を活用した老朽家屋の解体が進み、景観保全が図られている。引き続き、危険老朽空き家の把握及び補助制度を周知し、住民の安全・安心の確保及びより良い住環境の保全に努められたい。
- ◇ 市営住宅、定住促進住宅の使用料については、引き続き滞納の未然防止に取り組まれたい。
- ◇ 定住促進住宅サンコーポラス北野については、入居率が32.5%と低迷している。立地条件も関係していると考えられるが、エレベーターの設置や住宅以外の利用のための改修の必要性等についても検証され、施設の有効利用に努められたい。
- ◇ 市内に整備された公園については、遊具等の整備保守を確実に実施し、利用者の安全・安心の確保に努められたい。
- ◇ 行田公園の菖蒲園については、発育不全のため、現在3カ年計画で土壌改善に取り組んでいると聞く。市民だけでなく市外からも鑑賞に訪れる観光スポットでもあるため、引き続き対策を講じられたい。

## (歳入)

(単位：円、%)

款	項	目	節	細節	予算額	調定額	収入済額	収入未済額	対調定収入率	
13 使用料及び 手数料	1 使用料	1 総務 使用料	3 公有財産 使用料	3 公用財産使用料 (公園緑地係)	200,000	132,728	110,444	22,284	83.2	
				16 公有財産使用料 (計画係)	0	361,026	361,026	0	100.0	
		7 土木使用料	2 公園施設 使用料	3 住宅使用料	1 野球場使用料	500,000	514,800	471,350	43,450	91.6
					1 市営住宅使用料 (現年度分)	47,259,000	28,764,000	27,967,900	796,100	97.2
					2 市営住宅使用料 (滞納繰越分)	500,000	3,757,711	601,200	3,156,511	16.0
					3 定住促進住宅使用料	48,065,000	35,261,970	34,544,800	717,170	98.0
					4 定住促進住宅使用料 (滞納繰越分)	100,000	1,321,005	18,000	1,303,005	1.4
	6 墓地公園 使用料	1 墓地公園使用料	0	1,446,270	1,446,270	0	100.0			
	2 手数料	3 土木手数料	1 土木手数料	1 屋外広告物手数料	320,000	316,550	316,550	0	100.0	
				2 住宅使用料督促手数料	0	4,100	4,000	100	97.6	
14 国庫支出金	1 国庫支出金	2 土木費 国庫負担金	1 都市計画費 負担金	1 地籍調査費負担金	3,500,000	0	0	0	0.0	
				2 社会資本整備総合交付金 (公園管理)	5,000,000	0	0	0	0.0	
	2 国庫補助金	5 土木費 国庫補助金	2 都市計画費 補助金	2 社会資本整備総合交付金 (空き家対策)	4,200,000	0	0	0	0.0	
				3 住宅費 補助金	550,000	0	0	0	0.0	
15 県支出金	1 県負担金	3 土木費 県負担金	1 都市計画費 負担金	1 地籍調査費負担金	1,750,000	0	0	0	0.0	
				1 空き家発生未然防止 事業費	27,000	0	0	0	0.0	
	2 県補助金	6 土木費 県補助金	1 都市計画費 補助金	2 特定空家等除去支援 事業費	500,000	0	0	0	0.0	
				2 住宅費 補助金	1 木造住宅耐震改修支援 事業費	1,100,000	0	0	0	0.0
	3 委託金	4 土木費 委託金	1 都市計画費 委託金	1 都市計画基礎調査費	950,000	0	0	0	0.0	
17 寄附金	1 寄附金	5 土木費 寄附金	2 都市計画費 寄附金	1 都市計画費寄附金 (公園管理)	0	9,813	9,813	0	100.0	

20 諸収入	4 雑入	1 雑入	1 雑入	31 消雪装置負担金 (あいの風とやま鉄道)	165,000	0	0	0	0.0
				32 空家等緊急安全措置 工事費	500,000	207,500	60,000	147,500	28.9
				33 緑化推進交付金	1,100,000	1,047,000	628,000	419,000	60.0
				34 定住促進住宅共益費	2,712,000	1,963,900	1,913,100	50,800	97.4
				71 都市計画図等販売収入	0	3,300	3,300	0	100.0
				91 定住促進住宅共益費 (滞納繰越分)	0	88,900	2,000	86,900	2.2
				92 住宅敷金利子	0	100	100	0	100.0
				94 コピー使用料	0	790	790	0	100.0
				99 その他	0	2,744,421	123,200	2,621,221	4.5
合 計				118,998,000	77,945,884	68,581,843	9,364,041	88.0	

(歳 出)

(単位：円、%)

款	項	目	事業名 (細目)	予算額	支出済額	差引残額	執行率
8 土木費	4 都市 計画費	1 都市計画 総務費	2 駅前広場管理費	5,939,000	2,598,292	3,340,708	43.7
			3 地籍調査費	7,103,000	26,250	7,076,750	0.4
			5 都市計画事務費	6,965,000	2,222,545	4,742,455	31.9
		2 公園費	1 東福寺野自然公園管理費	19,286,000	13,049,590	6,236,410	67.7
			2 公園管理費	67,685,000	27,759,541	39,925,459	41.0
		3 まちなか 再生費	3 空き家対策推進事業費	10,990,000	534,010	10,455,990	4.9
		4 緑化 推進費	1 緑化推進費	2,923,000	2,383,543	539,457	81.5
			2 ほたるいかプロムナード 管理費	1,763,000	607,982	1,155,018	34.5
		5 住宅費	1 住宅費	2 市営住宅維持管理費	12,996,000	6,156,264	6,839,736
	3 定住促進住宅維持管理費			11,874,000	4,202,305	7,671,695	35.4
	4 木造住宅耐震改修支援 事業費			2,200,000	200,000	2,000,000	9.1
	計			149,724,000	59,740,322	89,983,678	39.9

### 3. 施設の管理状況について

#### (1) 市営住宅管理状況

令和5年12月31日現在

##### ① 入居状況

(単位：戸、%)

	管理戸数 A	入居戸数 B	入居率 B/A	備考
サンコーポラス上小泉	60	50	83.3	
荒 俣 住 宅	99	68	68.7	
浜 町 住 宅	7	6	85.7	
シーサイドタウン有磯 (特定公共賃貸住宅)	32	15	46.9	
計	198	139	70.2	

##### ② 住宅使用料収入状況

(単位：円、%)

	調定額 a	収入済額 b	収入未済額 a - b	収納率 b/a
住宅使用料（現年度分）	28,764,000	27,967,900	796,100	97.2
住宅使用料（過年度分）	3,757,711	601,200	3,156,511	16.0
計	32,521,711	28,569,100	3,952,611	88.0

##### ③ 住宅敷金収納状況

(単位：円)

科 目	前年度繰越額 ア	収入済額 イ	還付額 ウ	差引 ア+イ-ウ
その他住宅敷金	9,906,117	715,914	739,794	9,882,237

#### (2) 定住促進住宅管理状況

令和5年12月31日現在

##### ① 入居状況

(単位：戸、%)

	管理戸数 A	入居戸数 B	入居率 B/A	備考
サンコーポラス上小泉	59	49	83.1	
サンコーポラス吾妻	49	37	75.5	
サンコーポラス北野	80	26	32.5	
計	188	112	59.6	

##### ② 住宅使用料収入状況

(単位：円、%)

	調定額 a	収入済額 b	収入未済額 a - b	収納率 b/a
住宅使用料（現年度分）	35,261,970	34,544,800	717,170	98.0
住宅使用料（過年度分）	1,321,005	18,000	1,303,005	1.4
計	36,582,975	34,562,800	2,020,175	94.0

##### ③ 住宅敷金収納状況

(単位：円)

科 目	敷金 ア	収入済額 イ	還付額 ウ	差引 ア+イ-ウ
その他住宅敷金	7,514,810	910,980	998,580	7,427,210

(3)市営墓地貸与状況（滑川市墓地公園使用状況）

令和5年12月31日現在

① 使用許可状況

	総区画数	使用許可 件数	未許可 件数
規格墓地	809	808	1
自由墓地	386	386	0
合 計	1,195	1,194	1

② 使用許可区画の墳墓建設状況

	建設済	未建設		
		3年未満	3年以上	計
規格墓地	797	5	7	12
自由墓地	383	2	1	3
合 計	1,180	7	8	15

4.公園の管理状況について

1 都市公園（都市公園法第2条第1項第1号に規定する公園）の一覧

2 その他の公園等の一覧

1 都市公園（都市公園法第2条第1項第1号に規定する公園）の一覧				2 その他の公園等の一覧			
	名 称	所 在 地	面積(ha)		名 称	所 在 地	面積(ha)
運動公園	滑川運動公園	有金、堀江、常光寺	15.27	街区公園	坪川2号公園	坪川143	0.13
地区公園	滑川海浜公園	高塚字松木割	4.61		天ノ原公園	下島640	0.13
	行田公園	上小泉字行田	6.53		齊京公園	上小泉310	0.12
近隣公園	駅前中央公園	吾妻町426	1.12		いののみ公園	魚躬	0.85
街区公園	駅前1号公園	中川原405	0.41	浜町地区公園	浜町	0.10	
	駅前2号公園	常盤町669	0.20	美しが丘公園	有金	0.40	
	駅前3号公園	常盤町558	0.20	下島地内緑地	下島658・682	0.01	
	駅前5号公園	中川原156	0.24	中野島広場	中野島2411	0.40	
	駅前6号公園	坪川新50	0.09	吾妻町地内緑地	吾妻町	0.01	
	坪川1号公園	坪川46	0.30	滑川駅前広場	辰野	0.13	
	深田公園	沖田新553	0.15	下小泉地内緑地	下小泉	0.02	
	治郎部公園	上小泉574	0.20	橋場小公園	橋場	0.01	
	雪島地区児童遊園地	加島町	0.08	特殊公園	滑川墓地公園	開693	3.80
	本陣遊園地	大町	0.08	その他公園	東福寺野自然公園	東福寺野字下平	15.00
	棟原神社遊園地	常盤町35の甲の1	0.27	大崎野川砂防公園	下大浦・大崎野	0.62	
	田中新町小公園	田中新町	0.03	金屋児童遊園地	金屋1661	0.11	
	辰野公園	辰野9-1	0.15	宮窪台児童遊園	宮窪字砂田298	0.12	
	大和公園	柳原13-1	0.24	高月加茂児童遊園	高月121-1	0.08	
	柳原中央公園	柳原23-4	0.17	中村児童遊園	中村274-1	0.19	
	柿の木公園	柳原43-3	0.26	荒町児童遊園	松原町1377	0.04	
宮の東公園	柳原74-8	0.17	大覆農村公園	大覆185	0.13		
やすらぎ公園	柳原58-1	0.16	上梅沢農村公園	上梅沢348-2	0.06		
都市緑地	あづま園	吾妻町448の1	0.05	栗山農村公園	栗山3357	0.11	
	学びの広場	中川原252	0.05	大日公園	大日183	0.13	
	憩いの広場	中川原197	0.06	合計（B）	24箇所	22.70	
	鹿熊田広場	上小泉字鹿熊田	0.08	総計（A+B）	53箇所	59.60	
	日ノ坪広場	柳原字日ノ坪	0.13				
特殊公園	椎名道山翁顕彰碑公園	田林40	0.13				
総合公園	滑川市スポーツ・健康の森公園	柳原	5.47				
合 計（A）		29箇所	36.90				

# 建設部 建設課

## 1. 職員の配置状況について

職員の配置状況は、次のとおりである。

令和5年12月31日現在

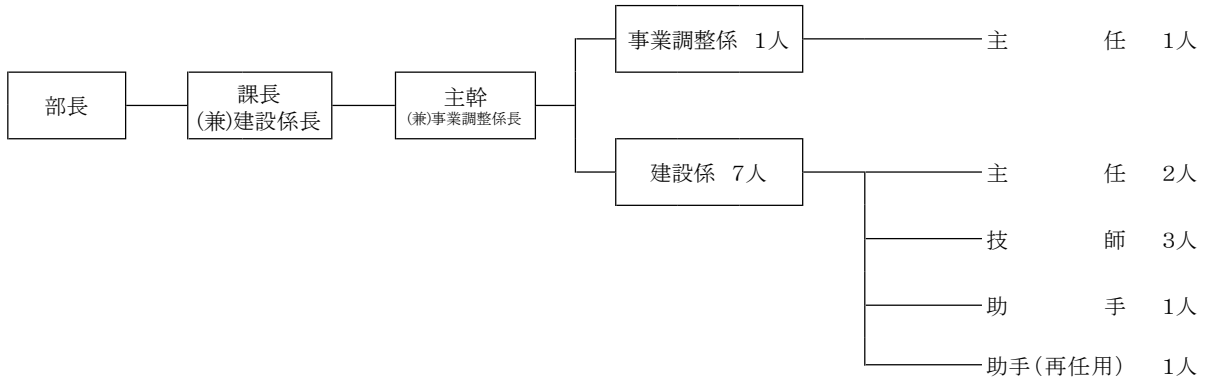

## 2. 事務事業の執行状況

令和5年12月31日現在の建設課関係予算額は次のとおりで、その執行状況は、概ね良好と認められた。

- ◇ 道路整備については、多くの要望が出されている中、限られた予算で計画的に実施されるとともに、緊急の事案については早急かつ柔軟に対応されたい。
- ◇ 街灯のLED化については、電気代の節減と長寿命化が図れることから、計画的に取り組まれたい。
- ◇ 除雪対策については、効率的かつ効果的な除雪の実施により、冬季間における交通の安全・安心の確保に努められたい。また、一部の路線で散布している凍結防止剤の柔軟かつ効果的な活用により、凍結時の事故の未然防止にも努められたい。

## (歳入)

(単位：円、%)

款	項	目	節	細節	予算額	調定額	収入済額	収入未済額	対調定 収入率						
12 分担金及び 負担金	2 分担金	1 農林水産業費 分担金	1 農地費分担 金	1 農地農業用施設災害復 旧費分担金	1,764,000	0	0	0	0.0						
				99(明許) 農地農業用施設災害復 旧費分担金	1,119,000	0	0	0	0.0						
13 使用料及び 手数料	1 使用料	1 総務使用料	3 公用財産使 用料	2 公用財産使用料(建設 課)	6,000	0	0	0	0.0						
				7 土木使用料	1 道路橋梁使 用料	16,223,000	16,566,944	16,566,944	0	100.0					
14 国庫支出金	2 国庫補助金	1 総務費国庫 補助金	1 総務管理費 補助金	2 社会資本整備総合交付金 (防災・安全)	1,200,000	0	0	0	0.0						
				5 土木費国庫 補助金	1 道路橋梁費 補助金	1 社会資本整備総合交付金 (道路施設整備)	5,000,000	0	0	0	0.0				
						2 社会資本整備総合交付金 (交通安全施設)	2,750,000	0	0	0	0.0				
						3 社会資本整備総合交付金 (中野島坪川線)	8,250,000	0	0	0	0.0				
						4 社会資本整備総合交付金 (有金上島線)	19,250,000	0	0	0	0.0				
						5 社会資本整備総合交付金 (有金下梅沢線)	7,500,000	0	0	0	0.0				
						6 社会資本整備総合交付金 (菰原辰野線)	19,250,000	0	0	0	0.0				
						7 社会資本整備総合交付金 (消雪施設改良)	3,000,000	0	0	0	0.0				
						96(明許) 道路メンテナンス事業費補助金 (橋梁長寿命化)	28,561,000	0	0	0	0.0				
						97(明許) 社会資本整備総合交付金 (消雪施設改良)	15,000,000	0	0	0	0.0				
						98(明許) 社会資本整備総合交付金 (有金上島線)	17,855,000	0	0	0	0.0				
						99(明許) 社会資本整備総合交付金 (菰原辰野線)	2,759,000	0	0	0	0.0				
						15 県支出金	2 県補助金	4 農林水産業費 県補助金	1 農業費補助 金	10 農業用水路安全対策緊急 整備事業費補助金	1,100,000	1,000,000	1,000,000	0	100.0
									2 林業費補助 金	4 県単治山事業費	5,850,000	0	0	0	0.0
9 災害復旧費県 補助金	1 農林水産施設 災害復旧費補 助金	1 農地農業用施設災害復 旧費	1 農地農業用施設災害復 旧費	5,294,000	0			0	0	0.0					
			98(明許) 農地農業用施設災害復 旧費	3,168,000	0			0	0	0.0					
			99(明許) 林業施設災害復旧費	47,849,000	0			0	0	0.0					
		2 公共土木施設 災害復旧費補 助金	99(明許) 道路橋梁災害復旧費	8,394,000	0			0	0	0.0					
20 諸収入	4 雑入	1 雑入	1 雑入	30 消雪装置電気料	569,000	0	0	0	0.0						
				99 その他	0	2,470	2,470	0	100.0						
合 計					221,711,000	17,569,414	17,569,414	0	100.0						



## (歳出)

(単位：円、%)

款	項	目	事業名(細目)	予算額	支出済額	差引残額	執行率
2 総務費	1 総務管理費	10 災害対策費	1 コミュニティ防災センター管理費	431,000	207,683	223,317	48.2
			2 防災対策推進費	2,400,000	0	2,400,000	0.0
6 農林水産業費	2 農地費	1 農地費	2 土地改良対策事業費	46,702,000	12,212,768	34,489,232	26.2
			3 農業用施設等整備費	1,700,000	1,100,000	600,000	64.7
			4 手づくりで住みよい村づくり事業費	2,000,000	1,546,886	453,114	77.3
			5 農地事務費	152,000	93,400	58,600	61.4
			99(明許) 土地改良対策事業費	14,300,000	5,720,000	8,580,000	40.0
	3 林業費	1 林業費	1 林道維持管理費	750,000	573,500	176,500	76.5
			8 治山事業費	11,700,000	0	11,700,000	0.0
			2 土木総務費	5,359,000	3,930,921	1,428,079	73.4
			2 道路橋梁総務費	4,568,000	27,852	4,540,148	0.6
			2 道路橋梁維持費	37,013,000	18,699,661	18,313,339	50.5
8 土木費	2 道路橋梁費	2 街灯維持費	19,980,000	11,008,947	8,971,053	55.1	
		3 除雪対策事業費	129,578,000	12,207,968	117,370,032	9.4	
		4 消雪施設維持費	16,783,000	4,835,221	11,947,779	28.8	
		5 消雪施設整備事業費	5,500,000	422,400	5,077,600	7.7	
		6 地域ぐるみ除雪機械導入助成費	2,000,000	1,977,525	22,475	98.9	
		7 道の駅管理運営費	1,234,000	612,223	621,777	49.6	
		8 道路施設整備費	9,343,000	0	9,343,000	0.0	
		9 消雪施設改良事業費	5,657,000	0	5,657,000	0.0	
		98(明許) 橋梁長寿命化事業費	51,930,000	8,140,000	43,790,000	15.7	
		99(明許) 消雪施設改良事業費	25,000,000	14,080,000	10,920,000	56.3	

		3 交通安全 施設費	1 交通安全施設整備費	7,800,000	4,253,260	3,546,740	54.5
		4 道路橋梁 新設改良 費	1 県道舗装改良負担金	5,000,000	0	5,000,000	0.0
			2 中野島坪川線道路改良事 業費	16,983,000	7,831,400	9,151,600	46.1
			3 有金上島線道路改良事業 費	33,017,000	8,709,624	24,307,376	26.4
			4 有金下梅沢線道路改良事 業費	15,000,000	0	15,000,000	0.0
			5 菰原辰野線道路改良事業 費	35,000,000	11,357,000	23,643,000	32.4
			6 道路改良費	62,000,000	11,315,226	50,684,774	18.3
			7 市道舗装費	18,000,000	11,971,500	6,028,500	66.5
			98(明許) 有金上島線道路改良事業 費	32,464,000	32,463,160	840	100.0
			99(明許) 菰原辰野線道路改良事業 費	5,018,000	5,018,000	0	100.0
	3 河川費		1 河川費	1 河川管理費	2,418,000	1,828,974	589,026
			99(明許) 河川改良費	8,200,000	8,163,500	36,500	99.6
14 災害復旧 費	1 農林水産 施設災害 復旧費	1 農地農業 用施設災 害復旧費	1 農地農業用施設災害復旧 費	10,590,000	700,000	9,890,000	6.6
			99(明許) 農地農業用施設災害復旧 費	6,727,000	6,726,500	500	100.0
		2 林業施設災 害復旧費	99(明許) 林業施設災害復旧費	49,645,000	41,805,500	7,839,500	84.2
	2 公共土木施設 災害復旧費	1 道路橋梁災 害復旧費	99(明許) 道路橋梁災害復旧費	12,591,000	9,001,300	3,589,700	71.5
合		計		714,533,000	258,541,899	455,991,101	36.2

# 建設部 上下水道課

## 1. 職員の配置状況について

職員の配置状況は、次のとおりである。

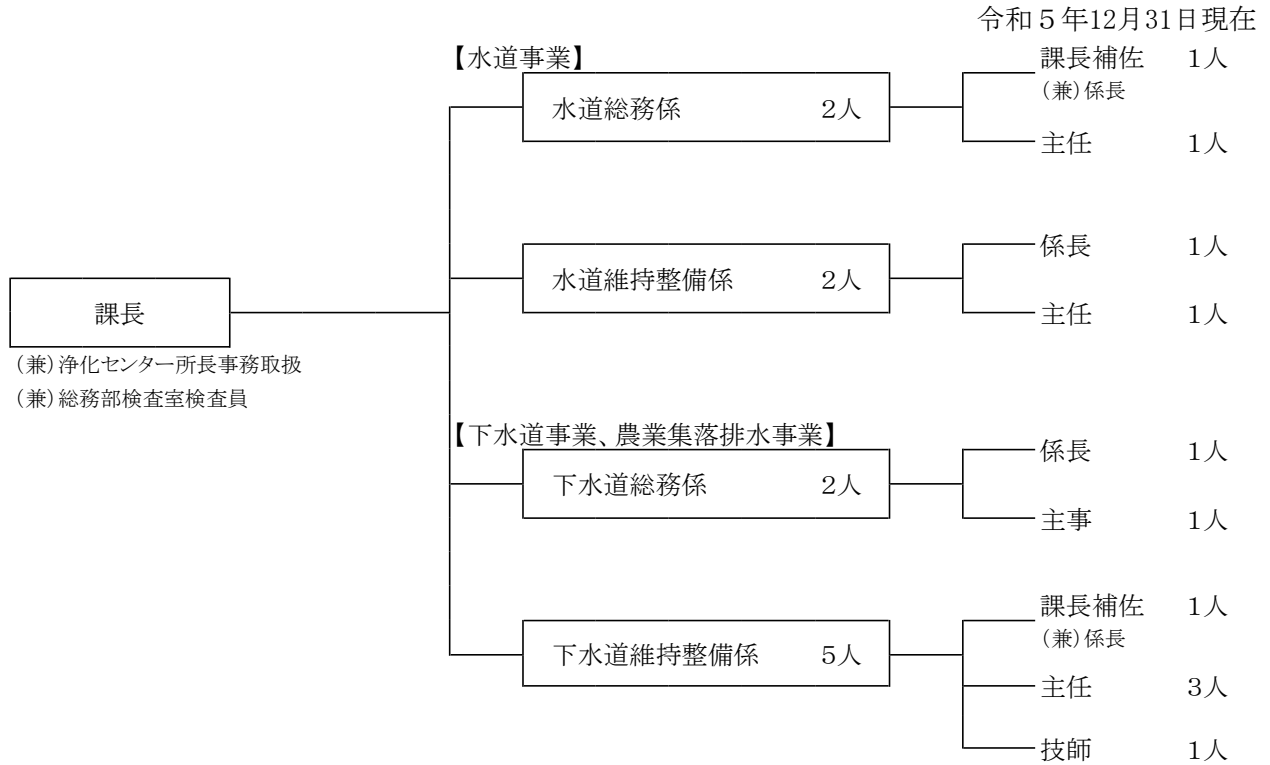

## 2. 事務事業の執行状況

令和5年12月31日現在の上下水道課関係予算額は次のとおりで、その執行状況は、概ね良好と認められた。

- ◇ 水道使用料、下水道使用料及び下水道受益者負担金の悪質な滞納者に対しては厳正に対処され、滞納の未然防止に取り組まれない。
- ◇ 老朽配管の交換等については、今後も計画的に実施され、市民生活に影響を及ぼさぬよう設備の維持管理に努められたい。

## 《一般会計》

(歳入)

(単位：円、%)

款	項	目	節	細節	予算額	調定額	収入済額	収入未済額	対調定収入率
14	2	3	1	5	10,287,000	0	0	0	0.0
国庫支出金	国庫補助金	衛生費国庫補助金	保健衛生費補助金	合併処理浄化槽設置推進事業費					
15	2	3	1	8	3,418,000	0	0	0	0.0
県支出金	県補助金	衛生費県補助金	保健衛生費補助金	合併処理浄化槽設置推進事業費					
合 計					13,705,000	0	0	0	0.0

(歳出)

(単位：円、%)

款	項	目	事業名(細目)	予算額	支出済額	差引残額	執行率
4	1	5	4	36,054,000	19,316,000	16,738,000	53.6
衛生費	保健衛生費	公害防止対策費	合併処理浄化槽設置推進事業費				
合 計				36,054,000	19,316,000	16,738,000	53.6

## 《水道事業会計》

(収益的収入)

(単位：円、%)

款	項	目	節	予算額	調定額	収入済額	収入未済額	対調定収入率
1	1	1	水道料金	402,620,000	312,923,694	275,636,035	37,287,659	88.1
			給水収益					
		2	受託工事収益	17,100,000	1,089,000	1,089,000	0	100.0
		3	その他の営業収益	10,000	0	0	0	0.0
	2	1	手数料	1,216,000	1,197,000	1,077,000	120,000	90.0
			受取利息及び配当金	8,000	0	0	0	0.0
		2	加入金	7,953,000	7,612,000	7,612,000	0	100.0
		3	長期前受金戻入	20,286,000	0	0	0	0.0
		4	雑収益	1,000	0	0	0	0.0
			その他雑収益	13,076,000	6,538,000	6,538,000	0	100.0
合 計				462,270,000	329,359,694	291,952,035	37,407,659	88.6

## (収益の支出)

(単位：円、%)

款	項	目	予算額	支出済額	差引残額	執行率	
1 水道事業 費用	1 営業費用	1 原水及び浄水費	86,046,000	45,231,723	40,814,277	52.6	
		2 配水及び給水費	73,294,000	37,977,279	35,316,721	51.8	
		3 受託工事費	17,100,000	3,466,300	13,633,700	20.3	
		4 総係費	60,794,000	37,620,094	23,173,906	61.9	
		5 減価償却費	139,574,000	0	139,574,000	0.0	
		6 資産減耗費	405,000	0	405,000	0.0	
		7 その他営業費用	10,000	0	10,000	0.0	
	2 営業外費用	1 支払利息	27,768,000	12,328,280	15,439,720	44.4	
		2 消費税	5,287,000	7,813,200	-2,526,200	147.8	
		3 雑支出	1,000	0	1,000	0.0	
	3 特別損失	1 過年度損益修正損	118,000	117,957	43	100.0	
	4 予備費	1 予備費	1,000,000	0	1,000,000	0.0	
	合		計	411,397,000	144,554,833	266,842,167	35.1

## (資本的收入)

(単位：円、%)

款	項	目	節	予算額	調定額	収入済額	収入未済額	対調定 収入率
1 資本的收入	1 企業債	1 企業債	企業債	60,000,000	0	0	0	0.0
	2 工事負担金	1 工事負担金	工事負担金	4,320,000	0	0	0	0.0
合			計	64,320,000	0	0	0	0.0

## (資本的支出)

(単位：円、%)

款	項	目	予算額	支出済額	差引残額	執行率
1 資本的支 出	1 建設改良 費	1 営業設備費	22,220,000	59,950	22,160,050	0.3
		2 配水施設拡張費	150,653,000	46,057,300	104,595,700	30.6
	2 企業債償 還金	1 企業債償還金	109,795,000	54,420,956	55,374,044	49.6
合		計	282,668,000	100,538,206	182,129,794	35.6

## 《下水道事業会計》

(収益的収入)

(単位：円、%)

款	項	目	節	予算額	調定額	収入済額	収入未済額	対調定 収入率	
1 下水道事業 収益	1 営業収益	1 下水道使用 料	下水道使用 料	516,160,000	384,929,379	294,878,783	90,050,596	76.6	
		2 他会計負担 金	他会計負担 金	15,688,000	0	0	0	0.0	
		3 その他の営 業収益	手数料	510,000	445,000	445,000	0	100.0	
	2 営業外収益	1 受取利息及 び配当金	預金利息		1,000	2,752	2,752	0	100.0
		2 他会計負担 金	他会計負担 金	353,863,000	250,000,000	250,000,000	0	100.0	
		3 他会計補助 金	他会計補助 金	171,346,000	100,000,000	100,000,000	0	100.0	
		4 長期前受金 戻入	長期前受金 戻入	387,324,000	0	0	0	0.0	
		5 雑収益	延滞金		1,000	101,700	101,700	0	100.0
	その他の雑 収益			8,000	0	0	0	0.0	
	合 計				1,444,901,000	735,478,831	645,428,235	90,050,596	87.8

(収益的支出)

(単位：円、%)

款	項	目	予算額	支出済額	差引残額	執行率	
1 下水道事 業費用	1 営業費用	1 管渠費	44,921,000	19,919,937	25,001,063	44.3	
		2 施設費	196,726,000	129,181,196	67,544,804	65.7	
		3 総係費	45,361,000	26,485,063	18,875,937	58.4	
		4 減価償却費	827,275,000	0	827,275,000	0.0	
		5 資産消耗費	7,060,000	0	7,060,000	0.0	
	2 営業外費 用	1 支払利息		149,495,000	72,876,024	76,618,976	48.7
		2 消費税及び地方消費税		1,946,000	3,872,800	▲ 1,926,800	199.0
		3 雑支出		1,000	0	1,000	0.0

	3 特別損失	1 過年度損益修正損	300,000	643,601	▲ 343,601	214.5
	4 予備費	1 予備費	1,000,000	0	1,000,000	0.0
繰越 下水道事 業費用	繰越 営業費用	繰越 施設費	1,210,000	1,210,000	0	100.0
合		計	1,275,295,000	254,188,621	1,021,106,379	19.9

(資本的收入)

(単位：円、%)

款	項	目	節	予 算 額	調 定 額	収入済額	収入未済額	対調定 収入率
1 資本的收入	1 企業債	1 企業債	建設改良債	376,900,000	0	0	0	0.0
			資本費平準 化債	201,100,000	0	0	0	0.0
			特別措置分	34,400,000	0	0	0	0.0
	2 国庫補助金	1 国庫補助金	国庫補助金	232,805,000	18,653,500	18,653,500	0	100.0
	3 他会計出資 金	1 他会計出資 金	他会計出資 金	52,685,000	0	0	0	0.0
	4 工事負担金	1 分担金及び 負担金	受益者負担金 (分担金)	26,300,000	33,223,350	28,974,600	4,248,750	87.2
2 工事負担金			工事負担金	288,000	1,653,900	1,653,900	0	100.0
繰越 資本的收入	繰越 1 国庫補助金	国庫補助金	国庫補助金	94,697,400	72,597,400	72,597,400	0	100.0
	繰越 2 企業債	企業債	建設改良債	139,800,000	0	0	0	0.0
	繰越 3 負担金等	分担金及び 負担金	受益者負担 金(分担 金)	7,467,000	0	0	0	0.0
合		計	1,166,442,400	126,128,150	121,879,400	4,248,750	96.6	

## (資本的支出)

(単位：円、%)

款	項	目	事業名 (細目)	予算額	支出済額	差引残額	執行率
1 資本的支出	1 建設改良費	1 管渠建設改良費	管渠建設改良費	410,306,000	147,352,900	262,953,100	35.9
		2 施設建設改良費	施設建設改良費	223,110,000	1,166,000	221,944,000	0.5
		3 固定資産購入費	固定資産購入費	1,000	0	1,000	0.0
	2 企業債償還金	1 企業債償還金	企業債償還金	927,757,000	462,381,521	465,375,479	49.8
	繰越資本的支出	繰越建設改良費	繰越管渠建設改良費	管渠建設改良費	124,744,400	124,744,400	0
繰越施設建設改良費			施設建設改良費	117,220,000	93,700,000	23,520,000	79.9
合 計				1,803,138,400	829,344,821	973,793,579	46.0

## 3. 事業の執行状況について

## (1) 事業の概要 (公共下水道事業)

区 分		全体計画	下水道事業計画	令和4年度末整備済区域
処理面積 (ha)		1,313	1,285	1,088
処理人口 (人)		30,570	30,500	29,236
処理場能力 (m <sup>3</sup> /日最大)		15,100	15,000	11,750
概算事業費 (百万円)	管渠等	33,286	35,352	30,926
	処理場	7,114	6,262	5,247
	計	40,400	41,614	36,173
処理方法	汚水	オキシデーションディッチ法		
	汚泥	濃縮 + 機械脱水		

## (2) 普及状況等 (公共下水道事業・農業集落排水事業等)

## ① 普及状況

令和5年3月末現在

区分	行政人口	下水道処理人口	普及率
公共下水道	32,863人	27,389人	83.3%

## ② 汚水処理人口普及状況

令和5年3月末現在

区分	行政人口	汚水処理人口(※)	汚水処理人口普及率
公共下水道等	32,863人	31,990人	97.3%

※汚水処理人口には農業集落排水・合併処理浄化槽を含む

## ③ 水洗化状況

令和5年3月末現在

区分	供用開始区域内人口	水洗化人口	水洗化率
公共下水道	27,389人	23,311人	85.1%
農業集落排水事業	3,262人	2,928人	89.8%



# 会 計 課

## 1. 職員の配置状況について

職員の配置状況は、次のとおりである。

令和5年12月31日現在

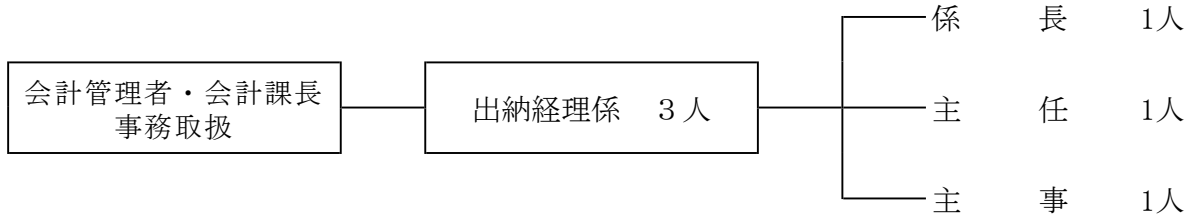

## 2. 事務事業の執行状況

令和5年12月31日現在の会計課関係予算額は次のとおりで、その執行状況は、概ね良好と認められた。

### (歳入)

(単位：円、%)

款	項	目	節	細 節	予 算 額	調 定 額	収 入 済 額	収 入 未 済 額	対 調 定 収 入 率
20	2	1	1	1					
諸収入	市預金利子	市預金利子	預金利子	預 金 利 子	1,000	200	200	0	100
合 計					1,000	200	200	0	100.0

### (歳出)

(単位：円、%)

款	項	目	事 業 名 (細目)	予 算 額	支 出 済 額	差 引 残 額	執 行 率
2	1	1	24				
総務費	総務管理費	一般管理費	一 般 管 理 費	33,049,000	18,883,811	14,165,189	57.1
		4	1				
		会計管理費	会 計 管 理 費	9,768,000	3,251,040	6,516,960	33.3
合 計				42,817,000	22,134,851	20,682,149	51.7

## 監査委員事務局（総務課分室）

### 1. 職員の配置状況について

職員の配置状況は、次のとおりである。

令和5年12月31日現在

#### 監査委員事務局

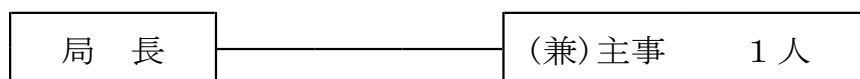

#### 選挙管理委員会

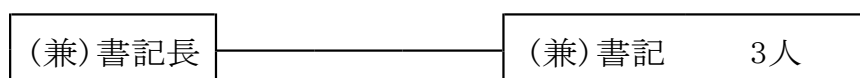

#### 公平委員会、固定資産評価審査委員会

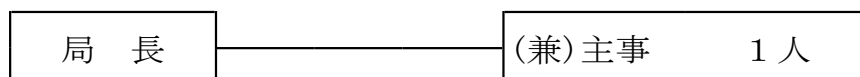

### 2. 事務事業の執行状況

令和5年12月31日現在の監査委員事務局関係予算額は次のとおりで、その執行状況は、概ね良好と認められた。

#### (歳入)

(単位：円、%)

款	項	目	節	細 節	予 算 額	調 定 額	収入済額	収入未済額	対調定 収入率
15	3	1	5	13					
県支出金	委託金	総務費委託金	選挙費委託金	県議会議員選挙費	7,579,000	5,025,308	5,025,308	0	100.0
20	4	1	1	99					
諸収入	雑入	雑入	雑入	その他	0	9,460	9,460	0	100.0
合 計					7,579,000	5,034,768	5,034,768	0	100.0

## (歳出)

(単位：円、%)

款	項	目	事業名 (細目)	予算額	支出済額	差引残額	執行率
2 総務費	1 総務管理費	2 文書 広報費	3 情報公開・個人情報保護 事業費	455,000	271,739	183,261	59.7
		8 公平委員 会費	1 公平委員報酬	45,000	30,000	15,000	66.7
		8 公平委員 会費	2 公平委員会事務局 運営費	257,000	60,400	196,600	23.5
	2 徴税費	1 税務 総務費	2 固定資産評価審査委員会費	71,000	19,160	51,840	27.0
	4 選挙費	1 選挙管理 委員会費	1 選挙管理委員報酬	333,000	0	333,000	0.0
			3 明るい選挙推進普及費	76,000	14,000	62,000	18.4
			4 選挙管理委員会事務費	448,000	158,625	289,375	35.4
		3 県議会議 員選挙費	1 県議会議員選挙費	7,579,000	5,086,610	2,492,390	67.1
	6 監査委員 費	1 監査委員 費	1 監査委員報酬	648,000	432,000	216,000	66.7
			3 監査事務費	426,000	241,533	184,467	56.7
合 計				10,338,000	6,314,067	4,023,933	61.1

# 消 防 署

## 1. 職員の配置状況について

職員の配置状況は、次のとおりである。

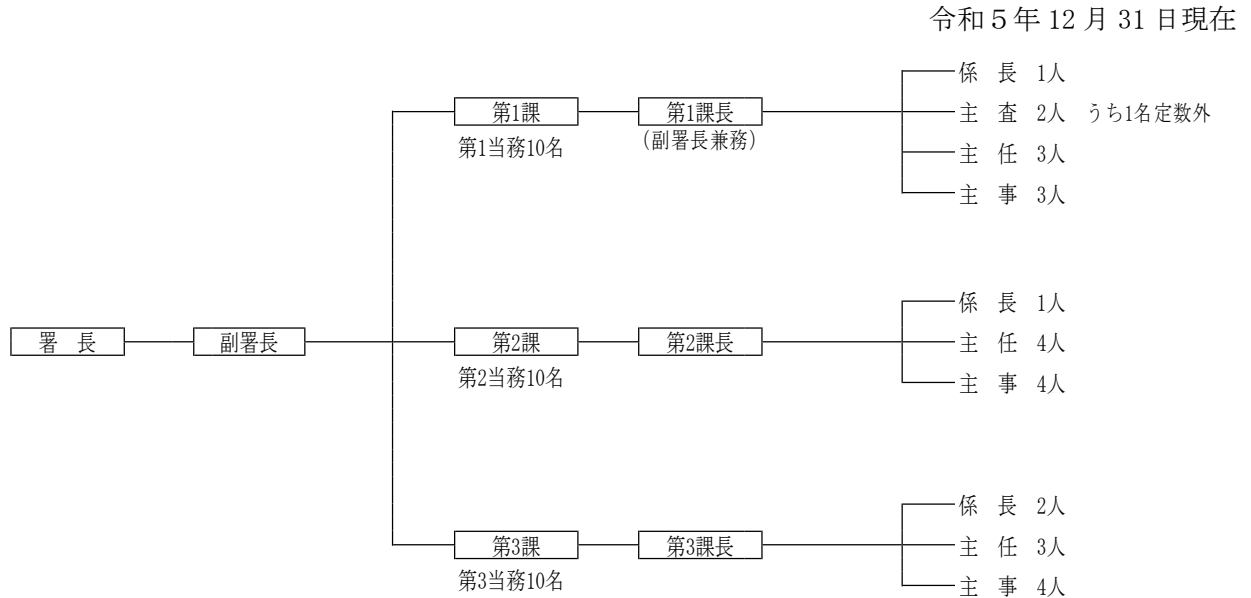

## 2. 事務事業の執行状況

令和5年12月31日現在の消防署関係予算額は次のとおりで、その執行状況は、概ね良好と認められた。

- ◇ 消防団員の募集については、チラシの配布、事業所や町内会への協力依頼、のぼり旗を設置する等PRに努められているが、引き続き周知活動や団員の処遇改善にも努められ、団員の欠員解消を図られたい。
- ◇ 消火栓や防火水槽については、地域住民の生命と財産を守る大変重要な役割を担っているが、ミニ団地や商業施設等の立地計画にあわせ、随時設置計画を見直すとともに、設置にあたっては耐震性に優れたものを採用するなど、計画的に整備を進められたい。

## (歳入)

(単位：円、%)

款	項	目	節	細節	予算額	調定額	収入済額	収入未済額	対調定収入率
13	1	1	3	12	0	45,804	45,804	0	100.0
使用料及び 手数料	使用料	総務使用料	公用財産使 用料	公用財産使用料					
15	2	7	1	1	4,400,000	0	0	0	0.0
県支出金	県補助金	消防費県補 助金	消防費補助 金	電源立地地域対策交付 金					
20	4	1	1	35	2,889,000	3,560,300	3,560,300	0	100.0
諸収入	雑入	雑入	雑入	北陸自動車道救急業務 支弁金					
				68	0	22,098	22,098	0	100.0
				消防団員共済事務手 数料					
			2	2	1,000,000	0	0	0	100.0
			コミュニティ助成 金	消防運営費					
合 計					8,289,000	3,628,202	3,628,202	0	100.0

## (歳出)

(単位：円、%)

款	項	目	事業名 (細目)	予算額	支出済額	差引残額	執行率
9	1	1	1	6,952,000	3,127,854	3,824,146	45.0
消防費	消防費	常備消防 費	消防運営費				
			2	11,400,000	4,519,000	6,881,000	39.6
			消防施設事業費				
			3	371,275,000	306,000,000	65,275,000	82.4
			富山県東部消防組合負担 金				
		2	1	16,206,000	6,808,775	9,397,225	42.0
		非常備消 防費	消防団員報酬				
			2	20,504,000	16,644,728	3,859,272	81.2
			消防団運営費				
			3	20,563,000	423,830	20,139,170	2.1
			消防分団施設整備事業費				
合 計				446,900,000	337,524,187	109,375,813	75.5

# 教育委員会 教育総務課

## 1. 職員の配置状況について

職員の配置状況は、次のとおりである。

令和5年12月31日現在

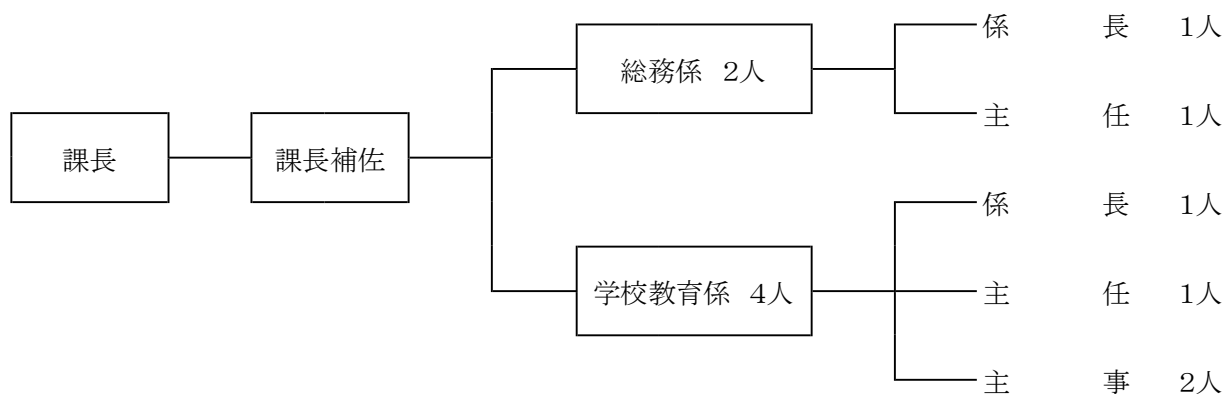

## 2. 事務事業の執行状況

令和5年12月31日現在の教育総務課関係予算額は次のとおりで、その執行状況は、概ね良好と認められた。

- ◇ GIGAスクール構想に基づき、全児童生徒にタブレット端末が配布され、ICT教育の充実による児童生徒の資質・能力の育成に取り組んでいるが、子どもたちは観察や実験、共同作業などの実体験を通して学ぶことも多いことから、引き続きバランスのとれた教育の実践や教員の資質向上に取り組まれない。
- ◇ 「奨学資金」や「要保護及び準要保護児童生徒就学援助」の制度については今後も周知に努められるとともに、必要な者が受給できるような体制を整備し、経済格差による学習機会の不均衡が生じないよう対応されたい。

## (歳入)

(単位：円、%)

款	項	目	節	細節	予算額	調定額	収入済額	収入未済額	対調定 収入率
12 分担金及び 負担金	1 負担金	2 教育費負担 金	1 教育総務費 負担金	1 災害共済掛金保護者負 担金	1,040,000	1,033,160	1,033,160	0	100.0
13 使用料及び 手数料	1 使用料	2 総務使用料	3 公用財産使 用料	15 公用財産使用料（教育 総務課）	0	9,000	9,000	0	100.0
14 国庫支出金	2 国庫補助金	6 教育費国庫 補助金	1 教育総務費 補助金	1 理科観察実験支援事業 補助金	208,000	0	0	0	0.0
			2 小学校費補 助金	1 小学校情報教育設備充 実費	1,253,000	0	0	0	0.0
				2 小学校特別支援教育就 学奨励費	513,000	0	0	0	0.0
				3 学校保健特別対策事業 費補助金	2,720,000	0	0	0	0.0
				99 （明許）学校保健特別 対策事業費補助金	3,600,000	0	0	0	0.0
			3 中学校費補 助金	1 中学校情報教育設備充 実費	358,000	0	0	0	0.0
				2 中学校特別支援教育就 学奨励費	132,000	0	0	0	0.0
				3 学校保健特別対策事業 費補助金	1,185,000	0	0	0	0.0
				99 （明許）学校保健特別 対策事業費補助金	1,575,000	0	0	0	0.0
15 県支出金	2 県補助金	8 教育費県補 助金	1 教育総務費 補助金	1 社会に学ぶ14歳の挑戦 事業費	480,000	443,000	443,000	0	100.0
				2 スクールガード・リー ダー配置事業費	92,000	0	0	0	0.0
				3 理科教育設備整備費等 補助金	1,000,000	499,950	499,950	0	100.0
				4 部活動指導員配置促進 事業費補助金	2,193,000	0	0	0	0.0
			4 小学校費補 助金	1 学校安全特別対策事業 費補助金	88,000	88,000	88,000	0	100.0
	3 委託金	5 教育費委託 金	1 教育費委託 金	1 令和のとやま型教育推 進研究事業費	550,000	0	0	0	0.0
16 財産収入	1 財産運用収 入	2 利子及び配 当金	1 利子及び配 当金	12 奨学事業基金利子	1,000	1,384	1,384	0	100.0
				13 教育のまちづくり事業 基金利子	1,000	476	476	0	100.0
17 寄付金	1 寄付金	2 教育費寄付 金	2 小学校費寄 付金	1 小学校費寄付金	200,000	200,000	200,000	0	100.0
18 繰入金	1 基金繰入金	5 奨学事業基 金繰入金	1 奨学事業基 金繰入金	1 奨学事業基金繰入金	6,280,000	0	0	0	0.0
20 諸収入	3 貸付金元利 収入	1 貸付金元利 収入	1 貸付金元利 収入	12 奨学資金	1,800,000	1,656,000	1,094,000	562,000	66.1
	4 雑入	1 雑入	1 雑入	36 語学指導外国青年招致 事業費	1,197,000	935,670	935,670	0	100.0
				99 その他	0	32,406	32,406	0	100.0
	合		計		26,466,000	4,899,046	4,337,046	562,000	88.5

(歳出)

(単位：円、%)

款	項	目	事業名(細目)	予算額	支出済額	差引残額	執行率
10 教育費	1 教育総務費	1 教育委員会費	1 教育委員報酬	1,632,000	1,224,000	408,000	75.0
			2 教育委員会運営費	324,000	37,220	286,780	11.5
		2 事務局費	2 学校医・学校薬剤師報酬	3,707,000	0	3,707,000	0.0
			3 教育研究奨励費	1,529,000	1,260,059	268,941	82.4
			4 健康診断・健康相談事業費	4,870,000	1,893,381	2,976,619	38.9
			5 奨学資金	6,280,000	3,520,000	2,760,000	56.1
			8 奨学事業基金積立金	1,801,000	0	1,801,000	0.0
			9 教育のまちづくり事業基金積立金	1,000	0	1,000	0.0
			10 教育委員会事務局事務費	119,803,000	118,426,236	1,376,764	98.9
			11 学校給食費補助事業費	8,567,000	6,537,000	2,030,000	76.3
			3 教育センター費	1 語学指導外国青年招致事業費	19,530,000	14,090,375	5,439,625
	2 不登校児童生徒教育支援事業費			3,714,000	2,083,929	1,630,071	56.1
	3 心の教室相談員設置事業費	1,163,000		546,454	616,546	47.0	
	4 特別支援教育推進事業費	24,132,000		12,819,941	11,312,059	53.1	
	5 社会に学ぶ14歳の挑戦事業費	960,000		886,187	73,813	92.3	
	6 学校司書配置事業費	5,920,000		3,526,987	2,393,013	59.6	
	7 学校評議員設置事業費	746,000		0	746,000	0.0	
	8 小学校英語活動推進事業費	1,113,000		750,156	362,844	67.4	
	9 スクールガード・リーダー配置事業費	139,000		82,800	56,200	59.6	
	10 科学・理数・ものづくり教育推進事業費	1,626,000		1,254,337	371,663	77.1	



		11	読解力向上研究推進事業費	550,000	441,459	108,541	80.3	
		12	スクール・サポート・スタッフ配置事業費	1,853,000	0	1,853,000	0.0	
		13	教育センター運営費	17,423,000	10,582,182	6,840,818	60.7	
	4	2	学校給食共同調理場管理運営費	72,076,000	38,081,780	33,994,220	52.8	
2	小学校費	1	1 小学校管理費	124,343,000	70,733,193	53,609,807	56.9	
		2	2 スクールバス運行管理費	1,269,000	129,585	1,139,415	10.2	
		99	99 (明許) 小学校管理費	7,200,000	2,045,328	5,154,672	28.4	
	2	教育振興費	1	1 小学校教育振興推進費	11,824,000	5,081,991	6,742,009	43.0
			2	2 小学校情報教育設備充実費	21,284,000	13,437,065	7,846,935	63.1
			3	3 要・準要保護児童就学援助費	9,390,000	6,462,833	2,927,167	68.8
			4	4 小学校特別支援教育就学奨励費	1,078,000	318,282	759,718	29.5
	3	学校建設費	1	1 小学校営繕費	27,237,000	6,124,800	21,112,200	22.5
			2	2 小学校駐車場整備事業費	32,000,000	31,601,900	398,100	98.8
	3	中学校費	1	1 中学校管理費	64,285,000	34,348,777	29,936,223	53.4
99			99 (明許) 中学校管理費	3,150,000	141,520	3,008,480	4.5	
2		教育振興費	1	1 中学校教育振興推進費	11,738,000	5,717,727	6,020,273	48.7
			2	2 中学校情報教育設備充実費	6,994,000	4,341,516	2,652,484	62.1
			3	3 要・準要保護生徒就学援助費	11,246,000	6,485,484	4,760,516	57.7
			4	4 中学校特別支援教育就学奨励費	271,000	167,144	103,856	61.7
3		学校建設費	1	1 中学校営繕費	1,610,000	525,800	1,084,200	32.7
	2		2 中学校駐車場整備事業費	18,990,000	18,783,600	206,400	98.9	
合 計				653,368,000	424,491,028	228,876,972	65.0	

# 教育委員会 生涯学習・スポーツ課

## 1. 職員の配置状況について

職員の配置状況は、次のとおりである。

令和5年12月31日現在

### ①庁舎内(西館3階)

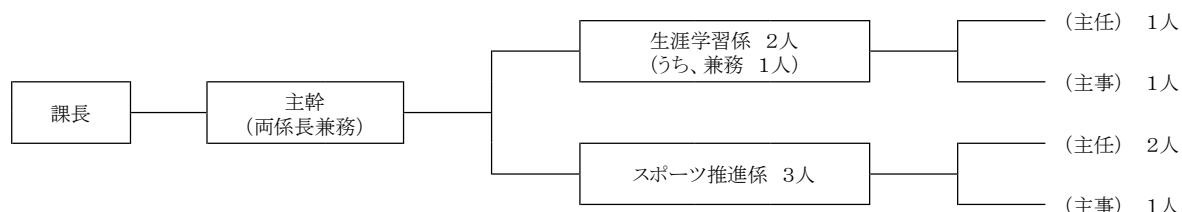

### ②庁舎外

名 称	人 数	摘 要
中央公民館	3	「2」館長1人、「指導員1人」、「事務補助員1人」
地区公民館	36	「36」館長9人+東加積公民館裏輪分館長1人、「主事8人」、「主事補9人」、「指導員9人」
図書館	6	「2」館長1人、主任1人、主事1人、「職員3人」
子ども図書館	7	「5」館長1人、「職員5人」、事務員(派遣社員)1人
博物館	5	「1」館長1人、主任1人、主事2人、「指導員1人」
働く婦人の家	4	「4」館長1人、「職員1人」、「事務補助員2人」
地域交流センター	3	「2」館長1人(兼)、「事務員1人」、「事務補助員1人」
生涯学習センター	3	館長1人(兼)、職員2人(兼)

人数の「」は、会計年度任用職員で内数である。

## 2. 事務事業の執行状況

令和5年12月31日現在の生涯学習・スポーツ課関係予算額は次のとおりで、その執行状況は、概ね良好と認められた。

- ◇ 市民ニーズに応えた魅力ある事業や企画展の開催等により、薫り高い文化のまちが醸成されるよう取り組まれない。
- ◇ 伝統芸能の保存と継承については、市内の活動団体への支援や後継者の育成等が必要不可欠と考えるが、各種補助金等の予算の効果的な執行について、今一度検証したうえで事業の推進に取り組まれない。
- ◇ スポーツの振興については、幅広い世代の市民が日頃から目的に応じ気軽に運動に取り組めるよう、今後も市民ニーズを的確にとらえながら、満足度の高い事業を計画され、市民の体力の向上と健康の増進に取り組まれない。
- ◇ トップアスリートによる講習やスポーツエキスパートの派遣、ジュニアスポーツサポート事業等により、引き続き競技者及び指導者の育成に努められない。
- ◇ 運動部活動の地域移行については、休日の運動部活動から段階的に地域移行を進めているが、スポーツを頑張りたい子どもたちが取り残されることのないよう、学校や競技団体等と連携を密にし、円滑に進むよう取り組まれない。
- ◇ みのわ温泉については、温泉が出ていない状況が長期化することのないよう、指定管理者や関係者と協議し、早期復旧に努められない。

## (歳入)

(単位：円、%)

款	項	目	節	細節	予算額	調定額	収入済額	収入未済額	対調定収入率
13 使用料及び手数料	1 使用料	1 総務使用料	3 公用財産使用料	4 公用財産使用料	0	78,521	78,521	0	100.0
				13 公用財産使用料 (図書館)	0	37,209	33,440	3,769	89.9
		8 教育使用料	1 体育施設使用料	1 下梅沢テニスコート使用料	600,000	452,980	315,450	137,530	69.6
				2 スポーツ・健康の森公園使用料	1,100,000	548,430	386,980	161,450	70.6
		2 博物館使用料	1 博物館使用料	0	1,980	1,980	0	100.0	
14 国庫支出金	2 国庫補助金	6 教育費国庫補助金	4 保健体育費補助金	1 運動部活動地域連携体制整備事業費補助金	100,000	0	0	0	0.0
15 県支出金	2 県補助金	8 教育費県補助金	3 保健体育費補助金	1 スポーツエキスパート派遣事業費	144,000	0	0	0	0.0
				2 子どもの体力向上推進事業費	99,000	0	0	0	0.0
				3 運動部活動地域連携体制整備事業費補助金	100,000	0	0	0	0.0
	3 委託金	5 教育費委託金	2 保健体育費委託金	1 地域連携部活動推進事業費	2,100,000	0	0	0	0.0
16 財産収入	1 財産運用収入	2 利子及び配当金	1 利子及び配当金	14 社会教育振興基金利子	1,000	0	0	0	0.0
				15 スポーツ振興事業基金利子	1,000	0	0	0	0.0
17 寄付金	1 寄付金	2 教育費寄付金	1 社会教育費寄付金	1 社会教育費寄付金	150,000	150,000	150,000	0	100.0
20 諸収入	3 貸付金元利収入	1 貸付金元利収入	1 貸付金元利収入	13 コミュニティ施設整備資金償還金(元金)	369,000	0	0	0	0.0
				14 コミュニティ施設整備資金貸付利子	1,000	0	0	0	0.0
	4 雑入	1 雑入	1 雑入	6 フットボールセンター富山使用料	6,000,000	0	0	0	0.0
				37 図書館喫茶売上金	680,000	554,500	516,900	37,600	93.2
				38 県図書館協会ナビゲーション事業助成金	43,000	43,000	43,000	0	100.0
				39 博物館喫茶売上金	300,000	369,750	369,750	0	100.0
				40 屋内照明施設使用料	800,000	203,800	203,800	0	100.0
				41 夜間照明施設使用料	300,000	103,500	103,500	0	100.0
				43 フットボールセンター富山広告料	3,300,000	3,300,000	3,300,000	0	100.0
				59 図書販売売上金	0	1,400	1,400	0	100.0
				78 展覧会等開催費	0	337,000	337,000	0	100.0
				94 コピー使用料	0	23,500	23,500	0	100.0
				99 その他	0	149,450	149,450	0	100.0
合 計					16,188,000	6,355,020	6,014,671	340,349	94.6

(歳出)

(単位：円、%)

款	項	目	事業名(細目)	予算額	支出済額	差引残額	執行率
10 教育費	4 社会教育費	1 社会教育 総務費	2 社会教育委員会費	288,000	109,180	178,820	37.9
			3 家庭教育推進費	225,000	88,000	137,000	39.1
			5 青少年健全育成事業費	323,000	197,577	125,423	61.2
			6 二十歳の式典開催費	689,000	48,210	640,790	7.0
			7 男女共同参画推進事業費	1,218,000	284,974	933,026	23.4
			8 文化芸術振興費	13,064,000	11,371,023	1,692,977	87.0
10 教育費	4 社会教育費	1 社会教育 総務費	9 市美術展開催費	565,000	510,857	54,143	90.4
			10 文化財保存調査費	869,000	467,730	401,270	53.8
			11 ネブタ流し継承事業費	317,000	278,266	38,734	87.8
			12 ディスカバー「滑川」ふ れあい事業費	693,000	216,606	476,394	31.3
			13 若者・女性活動支援事業	189,000	154,630	34,370	81.8
			14 社会教育事務費	2,422,000	1,512,322	909,678	62.4
10 教育費	4 社会教育費	2 公民館費	2 公民館運営審議会委員費	136,000	59,341	76,659	43.6
			3 社会教育活動総合事業費	1,251,000	865,784	385,216	69.2
			4 郷土芸能活性化事業費	732,000	687,801	44,199	94.0
			5 心豊かなまちづくり推進 費	1,350,000	1,350,000	0	100.0
			6 地区公民館活動推進費	33,215,000	22,421,181	10,793,819	67.5
			7 地区公民館整備費	4,596,000	4,311,120	284,880	93.8
			8 中央公民館管理運営費	4,550,000	3,058,139	1,491,861	67.2
10 教育費	4 社会教育費	2 公民館費	9 公民館事務費	370,000	328,860	41,140	88.9
			3 図書館費	2 図書館管理費	18,981,000	11,557,055	7,423,945
		3 図書館費	3 図書館運営費	18,540,000	10,717,665	7,822,335	57.8

10 教育費	4 社会教育費	3 図書館費	4 子ども図書館管理運営費	20,833,000	12,122,501	8,710,499	58.2
			5 本とのふれあい推進事業費	840,000	312,752	527,248	37.2
		4 博物館費	2 博物館管理費	14,763,000	10,362,640	4,400,360	70.2
			3 博物館運営費	3,070,000	1,564,081	1,505,919	50.9
			4 展覧会等開催費	4,504,000	1,955,362	2,548,638	43.4
10 教育費	4 社会教育費	5 社会教育施設費	1 青志会館管理運営費	5,364,000	3,250,802	2,113,198	60.6
			2 働く婦人の家管理運営費	7,683,000	4,843,470	2,839,530	63.0
			3 青雲閣管理運営費	26,837,000	22,277,834	4,559,166	83.0
10 教育費	5 保健体育費	1 保健体育総務費	2 スポーツ推進委員費	2,618,000	1,328,313	1,289,687	50.7
			3 市民体育大会費	1,745,000	1,745,000	0	100.0
			4 市民スポーツ振興費	19,309,000	15,402,000	3,907,000	79.8
			5 トップアスリート育成費	5,165,000	3,992,326	1,172,674	77.3
			6 スポーツエキスパート派遣事業費	449,000	218,790	230,210	48.7
			7 子どもの体力向上推進事業費	731,000	160,300	570,700	21.9
			8 ほたるいかマラソン開催助成費	3,000,000	2,000,000	1,000,000	66.7
			9 市民スポーツフェスタ開催費	400,000	400,000	0	100.0
			10 夢の教室開催費	1,064,000	0	1,064,000	0.0
			11 スポーツ・健康づくり推進事業費	1,266,000	812,621	453,379	64.2
			12 ウォーキングフットボール大会開催費	456,000	420,378	35,622	92.2
			13 宇津木杯ソフトボール交流大会開催費	774,000	698,244	75,756	90.2
			14 地域連携部活動推進事業費	3,661,000	460,613	3,200,387	12.6
			15 保健体育事務費	5,055,000	437,350	4,617,650	8.7

	2	1	社会体育施設管理費	8,133,000	7,280,431	852,569	89.5
	体育施設費	2	テニス村管理運営費	42,628,000	39,479,000	3,149,000	92.6
		3	テニス村整備費	1,800,000	0	1,800,000	0.0
		4	総合体育センター管理運営費	27,600,000	19,018,500	8,581,500	68.9
		5	総合体育センター整備費	14,832,000	1,111,800	13,720,200	7.5
		6	スポーツ・健康の森公園管理運営費	23,729,000	17,594,650	6,134,350	74.1
		7	フットボールセンター富山整備費	500,000	484,000	16,000	96.8
合			計	353,392,000	240,330,079	113,061,921	68.0

### 3. 施設の利用状況について

(1) 図書館利用状況 (単位：日、冊)

	令和5年度		令和4年度	
	開館日数	貸出冊数	開館日数	貸出冊数
4月	25	6,813	25	6,850
5月	25	6,409	25	7,015
6月	25	6,422	25	6,839
7月	25	6,806	26	7,097
8月	26	7,155	25	7,192
9月	25	6,467	25	6,641
10月	25	6,748	25	7,149
11月	25	6,556	25	6,656
12月	23	6,519	23	6,624
1月			17	5,569
2月			23	6,980
3月			26	6,657
計 (12月末)	224	59,895	290 (224)	81,269 (62,063)

(2) 子ども図書館利用状況 (単位：日、冊)

	令和5年度		令和4年度	
	開館日数	貸出冊数	開館日数	貸出冊数
4月	26	6,416	26	5,563
5月	25	5,862	27	5,497
6月	26	6,311	25	5,741
7月	27	8,701	27	8,267
8月	26	7,338	26	8,152
9月	24	6,523	24	5,780
10月	27	6,494	27	7,606
11月	25	6,198	25	6,180
12月	24	5,728	24	5,373
1月			21	6,914
2月			23	6,165
3月			26	5,495
計 (12月末)	230	59,571	301 (216)	76,733 (45,115)

(3) 博物館 利用状況 (単位：日、人)

	令和5年度			令和4年度		
	開館日数	入館者数	一日平均	開館日数	入館者数	一日平均
4月	26	799	30	26	391	15
5月	27	1,341	50	25	884	35
6月	26	742	29	26	590	23
7月	26	1,216	47	27	630	23
8月	28	1,530	55	25	581	23
9月	26	1,463	56	26	1,225	47
10月	27	2,391	89	27	1,901	70
11月	25	997	40	24	2,148	90
12月	24	613	51	24	915	38
1月				24	162	7
2月				23	437	19
3月				26	722	28
計 (12月末)	235	11,092	47	303 (230)	10,586 (8,297)	35 (36)

(4) 働く婦人の家 利用状況 (単位：人)

	教室利用	会議等 その他	令和5年	令和4年
			度計	度計
4月	392	240	632	658
5月	662	147	809	817
6月	664	156	820	903
7月	639	139	778	830
8月	624	150	774	710
9月	635	142	777	762
10月	674	176	850	813
11月	670	781	1,451	1,372
12月	600	115	715	780
1月				649
2月				767
3月				827
計	5,560	2,046	7,606	9,946 (7,645)

(5) 青志会館 利用状況 (単位：人)

	男	女	令和5年	令和4年
			度計	度計
4月	375	410	785	751
5月	431	460	891	813
6月	499	544	1,043	1,049
7月	459	530	989	960
8月	477	596	1,073	1,009
9月	444	459	900	920
10月	437	471	908	980
11月	501	470	971	889
12月	384	413	797	866
1月				647
2月				730
3月				1,002
計	4,007	4,353	8,357	10,616 (8,234)

## (6)滑川市生涯学習センター開放・利用状況

部 屋 名	令和5年度		令和4年度	
	回 数	利用人数	回 数	利用人数
生涯学習研修室	43	291	40	268
情報教育研究室				
相談室／ラウンジ	6	23	7	30
大 会 議 室	39	715	43	851
ク ラ ブ ハ ウ ス				
コ ン ピ ュ ー タ ー 室				
音 楽 室 A ・ B	56	810	65	1,022
美 術 室 A ・ B	1	40	1	40
木 工 室				
金 工 室				
調 理 室				
被 服 室				
和 室 研 修 室				
( 小 会 議 室 )				
合 計	145	1,879	156	2,211
12月末計			(125)	(1,686)

## (7)滑川市地域交流センター開放・利用状況

部 屋 名	令和5年度		令和4年度	
	回 数	利用人数	回 数	利用人数
スクールホール	5	521	3	270
セミナーハウス	1	110	1	5
音 楽 室	35	700	47	940
学習情報センター				
ランチルーム	8	292	10	255
調 理 室	9	307	13	330
合 計	58	1,930	74	1,800
12月末計			(55)	(1,400)

## (8)東福寺野自然公園研修センター（青雲閣）利用状況

(上段 令和5年度12月末現在、下段 令和4年度末 ( )は12月末)

	宿泊延人数	日帰延人数	計
一 般	364		
	1,398 (1,380)		
大学生等	154		
	74 (72)		
高 校 生	435		
	129 (38)		
小中学生	614		
	341 (313)		
幼 児	16		
	42 (41)		
計	1,583	725	2,308
	1,984 (1,844)	1,156 (1,106)	3,140 (2,950)



# 教育委員会 子ども課

## 1. 職員の配置状況について

職員の配置状況は、次のとおりである。

令和5年12月31日現在

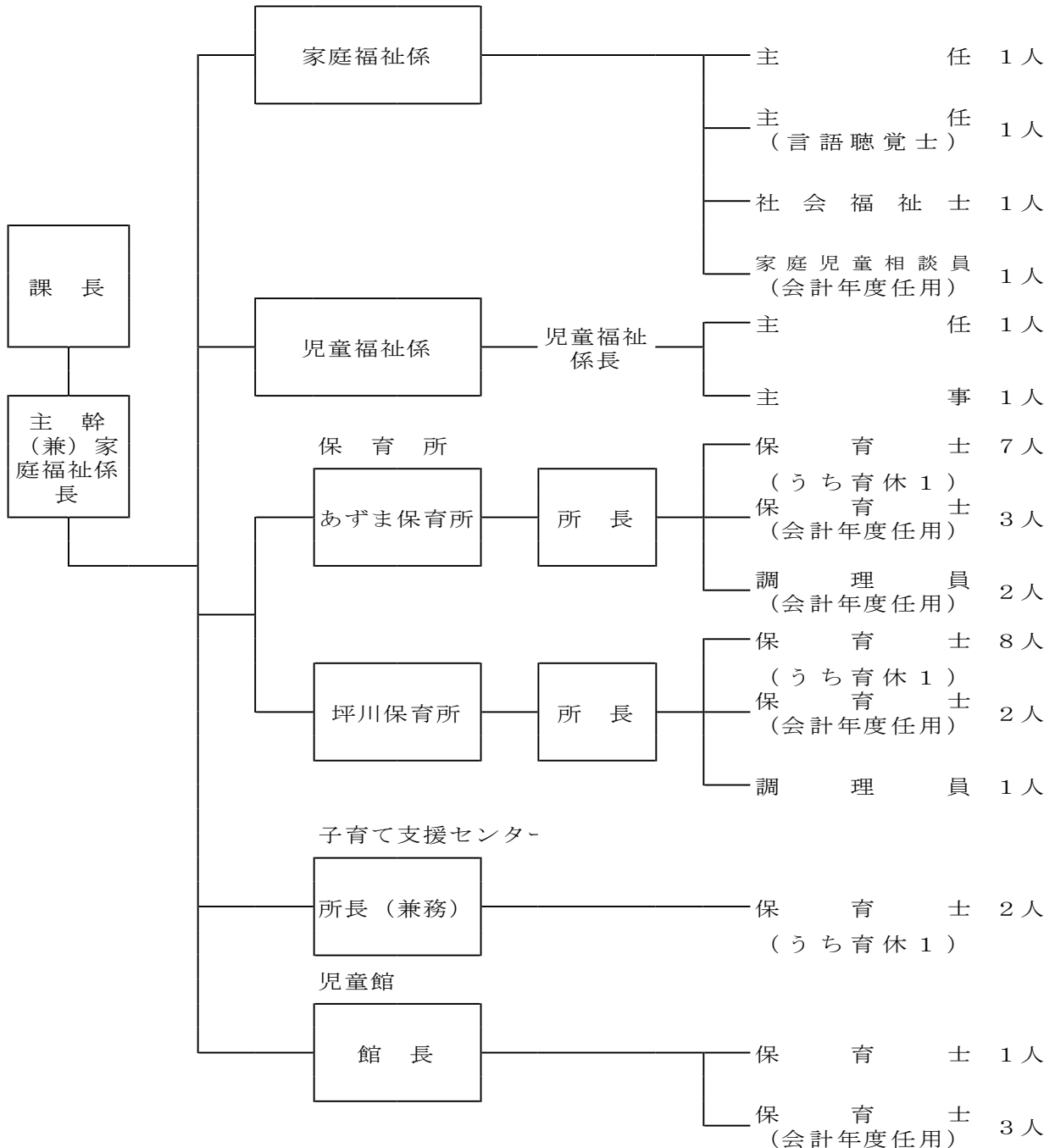

## 2. 事務事業の執行状況

令和5年12月31日現在の子ども課関係予算額は次のとおりで、その執行状況は、概ね良好と認められた。

- ◇ 各種子ども施策については、SNS等の活用により制度の周知に努められ、子どもを安心して生み育てることができ、心身ともに健やかに育つ環境の整備に取り組まれない。また、「孫とおでかけ支援事業」についても、祖父母の外出機会創出にも繋がるため、PR方法の改善を含め周知に努められたい。
- ◇ 児童虐待の事案については、関係機関と連携を密にされ、適切に対応されたい。また、全国で問題となっている「不適切な保育」についても、同様の問題が本市で起きないように、園関係者と情報共有を図るなど未然防止に努めるとともに、父兄からの情報提供等があった場合は適切に対応されたい。
- ◇ 保育料の過年度分の滞納については、引き続き粘り強く交渉され、滞納額の縮小に努められたい。

## (歳入)

(単位：円、%)

款	項	目	節	細 節	予 算 額	調 定 額	収入済額	収入未済額	対調定 収入率			
12 分担金及び 負担金	1 負担金	1 民生費負担 金	2 児童福祉費 負担金	1 保育料	17,388,000	13,070,330	12,613,430	456,900	96.5			
				2 災害共済掛金保護者負 担金（保育所）	27,000	24,240	24,240	0	100.0			
				3 保育料（延長保育）	180,000	76,700	76,700	0	100.0			
13 使用料及び 手数料	1 使用料	1 総務使用料	3 公用財産使 用料	11 公用財産使用料 （児童館）	0	60,796	60,796	0	100.0			
14 国庫支出金	1 国庫負担金	1 民生費国庫 負担金	2 児童福祉費 負担金	1 私立保育所運営費	275,372,000	132,416,819	132,416,819	0	100.0			
				2 施設型給付費負担金	361,755,000	182,952,839	182,952,839	0	100.0			
				3 施設等利用給付費負 担金	1,547,000	485,800	485,800	0	100.0			
				4 児童手当支給費	345,638,000	310,573,000	205,112,000	105,461,000	66.0			
				5 養育医療給付費	283,000	0	0	0	0.0			
				6 児童扶養手当支給費	24,760,000	17,581,335	17,581,335	0	100.0			
				2 国庫補助金	2 民生費国庫 補助金	2 児童福祉費 補助金	1 子ども家庭総合支援拠 点運営事業補助金	208,000	0	0	0	0.0
							2 子育て世帯訪問支援事 業補助金	471,000	0	0	0	0.0
							3 子ども・子育て支援交 付金	49,898,000	38,690,000	38,690,000	0	100.0
							4 保育所等整備交付金	9,734,000	0	0	0	0.0
	5 出産・子育て応援交付 金	22,826,000	13,510,000				13,510,000	0	100.0			
	6 保育対策総合支援事業 費補助金	7,100,000	0				0	0	0.0			
	7 子ども・子育て支援整 備交付金	1,700,000	0				0	0	0.0			
	8 母子等福祉対策事業費	20,000	0				0	0	0.0			
	9 母（父）子家庭自立支 援給付金	2,347,000	0				0	0	0.0			
	10 子育て世帯生活支援特別 給付金給付事業費補助金	20,185,000	25,352,000				17,635,000	7,717,000	69.6			
	98 （明許）保育所等整備 交付金	71,659,000	0	0	0	0.0						
	99 （明許）保育対策総合 支援事業費補助金	2,625,000	0	0	0	0.0						

15 県支出金	1 県負担金	1 民生費県負担金	2 児童福祉費負担金	1 私立保育所運営費	114,236,000	52,108,987	52,108,987	0	100.0
				2 施設型給付費負担金	154,022,000	73,249,925	73,249,925	0	100.0
				3 施設等利用給付費負担金	619,000	0	0	0	0.0
				4 児童手当支給費	74,280,000	66,718,000	44,069,000	22,649,000	66.1
				5 養育医療給付費	141,000	0	0	0	0.0
	2 県補助金	2 民生費県補助金	2 児童福祉費補助金	2 子育て世帯訪問支援事業費補助金	235,000	0	0	0	0.0
				3 地域子育て支援充実事業費補助金	12,021,000	0	0	0	0.0
				4 出産・子育て応援交付金	5,206,000	0	0	0	0.0
				5 子ども食堂事業費補助金	100,000	0	0	0	0.0
				6 施設型給付費補助金	14,030,000	6,053,000	6,053,000	0	100.0
				7 保育料等軽減事業費	9,102,000	0	0	0	0.0
				8 私立保育所等建設資金借入償還金	290,000	0	0	0	0.0
				9 私立保育所等特別保育事業費	19,334,000	0	0	0	0.0
				10 医療的ケア児保育支援事業費補助金	6,466,000			0	0.0
				11 放課後児童対策事業費	22,795,000	0	0	0	0.0
				12 子ども・子育て支援整備事業費補助金	1,700,000	0	0	0	0.0
				13 子ども・妊産婦医療給付費	18,584,000	14,704,000	14,704,000	0	100.0
				14 とやまっ子子育て支援サービス普及促進事業	4,173,000	0	0	0	0.0
				15 母子等福祉対策事業費	273,000	0	0	0	0.0
				16 ひとり親家庭等医療給付費	7,004,000	3,720,000	0	3,720,000	0.0
	8 教育費県補助金	2 社会教育費補助金	1 放課後子ども教室開催費	1,659,000	1,099,000	1,099,000	0	100.0	
17 寄附金	1 寄附金	1 民生費寄附金	2 児童福祉費寄附金	1 児童福祉費寄附金	10,200,000	10,200,000	10,200,000	0	100.0
18 繰入金	1 基金繰入金	6 福祉のまちづくり事業	1 福祉のまちづくり事業	1 福祉のまちづくり事業基金繰入金	100,000	0	0	0	0.0

20 諸収入	3 貸付金元利 収入	1 貸付金元利 収入	1 貸付金元利 収入	2 ひとり親家庭等緊急生 活資金貸付金	2,000,000	0	0	0	0.0
	4 雑入	1 雑入	1 雑入	14 子ども・妊産婦高額医 療費	415,000	25,064	25,064	0	100.0
				15 ひとり親家庭等高額医 療費	60,000	7,155	7,155	0	100.0
				16 一時保育負担金	200,000	298,250	298,250	0	100.0
				17 保育所児童給食費負担 金	1,512,000	657,000	751,500	-94,500	114.4
				18 保育所職員給食費負担 金	1,782,000	977,376	1,120,001	-142,625	114.6
				46 保育所等整備交付金返 還金	19,000	0	0	0	0.0
				49 保育対策総合支援事業 費補助金返還金	1,000	0	0	0	0.0
				95 過年度国庫負担金	0	16,666	16,666	0	100.0
				99 その他	0	17,163	12,163	5,000	70.9
合 計				1,698,282,000	964,645,445	824,873,670	139,771,775	85.5	

## (歳出)

(単位：円、%)

款	項	目	事業名(細目)	予算額	支出済額	差引残額	執行率
3	1	1	8 福祉のまちづくり事業基金積立金	10,000,000	0	10,000,000	0.0
3	2	1	3 子ども未来サポートセンター運営費	1,358,000	295,375	1,062,625	21.8
		4	ファミリー・サポート・センター運営費	300,000	300,000	0	100.0
		5	児童相談等事業費	3,993,000	2,945,927	1,047,073	73.8
		6	保育所等施設整備補助金	14,602,000	0	14,602,000	0.0
		7	出産・子育て応援交付金事業	31,030,000	17,137,730	13,892,270	55.2
		8	児童福祉事務費	3,852,000	2,805,217	1,046,783	72.8
		99	(明許) 保育所等施設整備補助金	107,486,000	0	107,486,000	0.0
	2	1	1 私立保育所等運営事業費	1,422,338,000	942,340,620	479,997,380	66.3
		2	2 私立保育所等育成事業費	3,615,000	2,994,000	621,000	82.8
		3	3 私立保育所特別保育事業費	97,526,000	0	97,526,000	0.0
		4	4 認可外保育施設等利用助成事業費	4,902,000	105,000	4,797,000	2.1
		5	5 保育対策総合支援事業費	5,800,000	0	5,800,000	0.0
		6	6 放課後児童対策事業費	73,520,000	62,433,513	11,086,487	84.9
		7	7 地域子育て支援センター運営費	814,000	204,614	609,386	25.1
		8	8 児童手当支給費	494,675,000	315,142,953	179,532,047	63.7
		9	9 子ども・妊産婦医療給付費	123,119,000	95,736,508	27,382,492	77.8
		10	10 高校生等医療給付費	18,010,000	10,912,634	7,097,366	60.6
		11	11 養育医療給付費	816,000	606,589	209,411	74.3
		12	12 子どもインフルエンザ予防接種助成事業費	8,412,000	4,674,000	3,738,000	55.6
		13	13 とやまっ子子育て支援サービス普及促進事業費	4,173,000	2,122,958	2,050,042	50.9
		14	14 子育て世帯生活支援特別給付金支給費	20,396,000	20,395,398	602	100.0
		98	(明許) 私立保育所等育成事業費	2,100,000	0	2,100,000	0.0
		99	(明許) 放課後児童対策事業費	525,000	0	525,000	0.0

		3 母子等福祉費	1 母子等福祉対策事業費	3,844,000	1,951,154	1,892,846	50.8
			2 ひとり親家庭等緊急生活資金貸付金	2,000,000	2,000,000	0	100.0
			3 児童扶養手当支給費	74,373,000	40,262,032	34,110,968	54.1
			4 ひとり親家庭等医療給付費	14,517,000	8,553,316	5,963,684	58.9
			5 母（父）子家庭自立支援給付金	3,130,000	1,702,000	1,428,000	54.4
			6 遺児福祉年金	452,000	451,428	572	99.9
		4 児童福祉施設費	2 市立保育所運営費	74,168,000	43,184,269	30,983,731	58.2
			3 児童館管理運営費	12,830,000	8,355,980	4,474,020	65.1
10 教育費	1 教育総務費	2 事務局費	6 幼児教育振興費	130,000	130,000	0	100.0
			7 幼稚園運営事業費	28,155,000	14,355,907	13,799,093	51.0
	4 社会教育費	1 社会教育総務費	5 放課後子ども教室開催費	2,546,000	1,230,706	1,315,294	48.3
12 諸支出金	1 諸費	1 国県支出金返納金	4 国県支出金等返納金（子ども課）	16,454,000	0	16,454,000	0.0
合 計				2,685,961,000	1,603,329,828	1,082,631,172	59.7

### 3. 事業の執行状況

#### (1) 教育・保育施設の入所状況

令和5年12月31日現在(単位:人)

##### 教育・保育施設の入所人員

施設名	区分	定員	入所人員			計
			1号認定	2号認定	3号認定	
あずま保育所		70		34	29	63
坪川保育所		45		18	20	38
滑川中央保育園		50		19	14	33
童和保育園		70		40	27	67
中加積保育園		120		54	39	93
浜加積保育園		140		79	62	141
和光保育園		30		14	9	23
やなぎはら保育園		90		54	41	95
認定こども園たかつき保育園		110	2	57	42	101
認定こども園上小泉保育園		170	11	91	74	176
同朋認定こども園		155	9	70	58	137
西加積認定こども園		145	10	76	65	151
早月加積認定こども園		90	5	48	32	85
幼保連携型 きたかづみ認定こども園		87	3	51	27	81
計		1,372	40	705	539	1,284

#### (2) 福祉施設の利用状況

令和5年12月31日現在(単位:人)

##### 児童館

	4月	5月	6月	7月	8月	9月	10月	11月	12月	計
幼児	1,119	1,168	1,156	1,653	1,710	1,776	1,986	1,817	1,321	13,706
児童	842	1,019	1,176	1,171	1,225	1,138	1,166	895	640	9,272
中学生	79	94	60	120	102	85	59	30	17	646
高校生	5	3	1	0	4	2	14	4	2	35
一般	1,316	1,490	1,494	1,894	2,014	1,949	2,764	1,982	1,428	16,331
計	3,361	3,774	3,887	4,838	5,055	4,950	5,989	4,728	3,408	39,990