

令和7年度

定例監査公表

滑川市監査委員

## 令和7年度 定例監査日程

\	午 前 (9:00~12:00)	午 後 (13:00~16:00)
2月10日 (火)	会計課 : 市民課 : 監査委員事務局	福祉課 : 総務課
2月12日 (木)	建設課 : 税務課	財政課 : 企画政策課 : 議会事務局
2月13日 (金)	商工企画課 : 水産観光課	医療保健課
2月16日 (月)	公民連携課 : 防災危機管理課	DX推進課 : 農林課
2月17日 (火)	教育委員会 (教育総務課)	教育委員会 (生涯学習・スポーツ課)
2月18日 (水)	—	生活環境課 : 教育委員会 (子育て応援課)
2月19日 (木)	都市計画課 : 上下水道課	—
2月26日 (木)	講評(9:00~)	—

## 令和7年度定例監査の公表について

地方自治法第199条第4項の規定に基づき、令和7年度定例監査を実施したので同条第9項の規定により、その結果を次のとおり公表する。

令和8年3月27日

滑川市監査委員 早 水 勉

滑川市監査委員 佐 藤 孝 男

# 目 次

議 会 事 務 局	3 頁
企 画 政 策 課	4
公 民 連 携 課	6
D X 推 進 課	8
総 務 課	10
防 災 危 機 管 理 課	12
財 政 課	14
税 務 課	20
医 療 保 健 課	23
福 祉 課	40
市 民 課	47
生 活 環 境 課	50
商 工 企 画 課	55
水 産 観 光 課	61
農 林 課	65
都 市 計 画 課	69
建 設 課	77
上 下 水 道 課	81
会 計 課	89
監 査 委 員 事 務 局	90
教 育 総 務 課	92
生 涯 学 習 ・ ス ポ ー ツ 課	97
子 育 て 応 援 課	107

# 令和7年度定例監査結果報告

## 1. 監査の期日

令和8年2月10日から令和8年2月19日までの間の7日間

## 2. 監査の対象

令和7年度定例監査を実施した部局は、

- ・議会事務局
- ・総務部 企画政策課、公民連携課、DX推進課、総務課、防災危機管理課、  
財政課、税務課
- ・健康福祉部 医療保健課、福祉課
- ・産業民生部 市民課、生活環境課、商工企画課、水産観光課、農林課
- ・建設部 都市計画課、建設課、上下水道課
- ・会計課
- ・監査委員事務局
- ・教育委員会 教育総務課、生涯学習・スポーツ課、子育て応援課

である。

## 3. 監査の方法

令和7年度（12月31日現在）における各部局所管の事務事業について、その執行状況等の資料提出を求め、関係課（局・署）長及び担当者の説明を聴取し、監査を実施した。

各部局を通じて、事業別の歳入歳出の調書を提出してもらい、各事業等の進捗状況などを聴取するとともに、補助金の支出状況や施設の利用状況及び令和6年度定例監査や決算審査における指摘事項等に対する対処・検討結果に重点をおき監査を実施した。

## 4. 監査の結果

各部局所管にかかる事務事業及び工事の施行状況は、概ね適正に執行されているものと認められた。

なお、行財政改革の観点から、特に補助金と補助事業の見直し、精査等に努めるとともに、今後、改善・検討を要する指摘事項については、十分検討協議され、善処されることを要望する。

## 5. 全体として

◇ 契約業務については、他自治体において、官製談合事件等市民の信頼を損ねる不適切な事案が複数発生していることから、入札、随意契約によるものを問わず、引き続き適正かつ厳正にこれを実施されたい。

◇ 限られた財源を有効活用するため、各事務事業の見直しをさらに徹底されたい。P D C Aサイクルを活用し、事業の成果を精査するとともに、スクラップアンドビルドの視点で効率的かつ柔軟な見直しを進められたい。

◇ 公共施設の利用については、上昇基調にあるところはこれを維持しさらに向上させるよう、また減少傾向がみられるところは、原因を検証し、利用者のニーズを踏まえ、改善すべきところは改善し、利用者増、利用収入増につながるよう努められたい。

また、老朽化が目立つ公共施設については、利用者が安心・安全に利用できるよう、引き続き定期的な点検作業等を行うとともに、危険度や緊急性など優先順位を勘案しながら、柔軟かつ計画的な改修等に努められたい。

用途廃止施設については、関係者の理解を得ながら、最適な活用・処分方法の検討を進められたい。

# 議 会 事 務 局

## 1. 職員の配置状況について

職員の配置状況は、次のとおりである。

令和7年12月31日現在

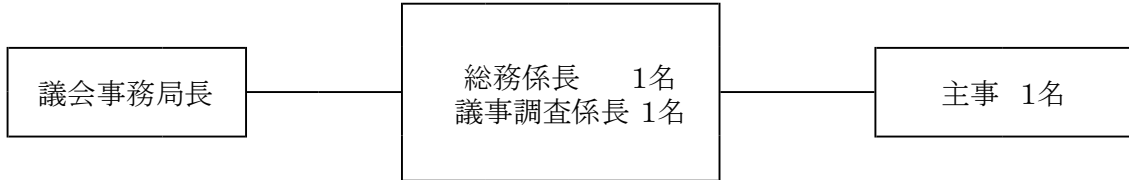

## 2. 事務事業の執行状況

令和7年12月31日現在の議会事務局関係予算額は次のとおりで、その執行状況は、概ね良好と認められた。

- ◇ 政務活動費の支出については、事務局による厳しいチェックを行うとともに、領収書や収支報告書の公開などにより、透明性の確保に努めている。市民から厳しい目が注がれていることから、引き続き励行されたい。
- ◇ 各委員会の先進地行政視察については、必要に応じて担当課と連携し、事業の企画、立案など事業効果が高まるよう努めるとともに、視察概要についても市HP等で公表するなどして、市民の期待に応えられたい。

### (歳入)

(単位:円、%)

款	項	目	節	細 節	予 算 額	調 定 額	収入済額	収入未済額	対調定 収入率
20	4	1	1	5					
諸収入	雑入	雑入	雑入	タブレット端末利用 負担金	711,000	465,080	465,080	0	100.0
合 計					711,000	465,080	465,080	0	100.0

### (歳出)

(単位:円、%)

款	項	目	事 業 名 (細目)	予 算 額	支 出 済 額	差 引 残 額	執行率
1	1	1	1				
議会費	議会費	議会費	議員報酬	103,691,000	85,418,475	18,272,525	82.4
			2				
			議会運営費	11,640,000	7,940,217	3,699,783	68.2
			4				
			議会事務局運営費	9,658,000	5,796,508	3,861,492	60.0
合 計				124,989,000	99,155,200	25,833,800	79.3

# 総務部 企画政策課

## 1. 職員の配置状況について

職員の配置状況は、次のとおりである。

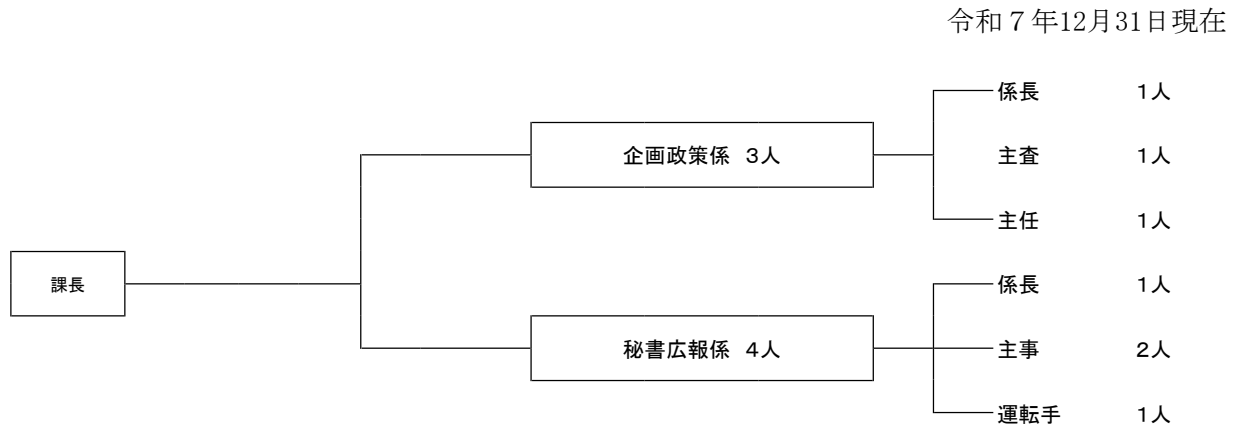

## 2. 事務事業の執行状況

令和7年12月31日現在の企画政策課関係予算額は次のとおりで、その執行状況は、概ね良好と認められた。

- ◇ ふるさと納税については、新たな返礼品の開発・開拓や登録サイトの拡充等により魅力と利便性を高め、市内企業や関係機関とも連携しながら、滑川市のPRに繋がるよう取り組まれない。
- ◇ 婚活支援事業については、婚活セミナー等、近隣他自治体と連携しながら取り組みを進めている。引き続き住みよい街滑川のPRも行いながら、効果的な支援を検討し、成婚者が増加するよう努められない。
- ◇ 地域おこし協力隊事業については、マッチングする人材を見つけることに苦慮しておられると聞く。委嘱を受けた隊員が定住・定着できるよう支援を続けられない。

## (歳入)

(単位:円、%)

款	項	目	節	細 節	予 算 額	調 定 額	収入済額	収入未済額	対調定 収入率
15 県支出金	2 県補助金	1 総務費県補助金	1 総務管理費補助金	1 土地利用規制等対策事務費	70,000	63,109	63,109	0	100.0
				2 移住支援金交付事業費補助金	1,959,000	0	0	0	0.0
				3 地域少子化対策重点推進交付金	2,421,000	0	0	0	0.0
16 財産収入	1 財産運用収入	2 利子及び配当金	1 利子及び配当金	6 文化会館建設基金利子	1,202,000	1,508,972	1,508,972	0	100.0
17 寄附金	1 寄附金	3 総務費寄附金	1 総務管理費寄附金	1 総務管理費寄附金	0	5,100,000	5,100,000	0	100.0
				2 ふるさと滑川応援寄附金	0	134,856,300	134,856,300	0	100.0
20 諸収入	4 雑入	1 雑入	1 雑入	1 広告料	900,000	522,000	522,000	0	100.0
				99 その他	0	73,200	73,200	0	100.0
合 計					6,552,000	142,123,581	142,123,581	0	100.0

## (歳出)

(単位:円、%)

款	項	目	事 業 名 (細目)	予 算 額	支 出 済 額	差 引 残 額	執行率
2 総務費	1 総務管理費	1 一般管理費	3 一般管理費	8,283,000	5,194,264	3,088,736	62.7
			6 姉妹都市交流費	800,000	488,578	311,422	61.1
		2 文書広報費	1 広報発行費	7,403,000	5,019,613	2,383,387	67.8
			6 企画調整費	1 総合計画策定費	1,185,000	863,048	321,952
		2 企画調査費		4,062,000	1,945,338	2,116,662	47.9
		3 なめりかわ未来創生事業費		2,000,000	510,000	1,490,000	25.5
		5 地域おこし協力隊事業費		14,737,000	7,264,291	7,472,709	49.3
		6 なめりかわイメージアップ推進費		585,000	496,612	88,388	84.9
		7 ふるさと納税推進事業費		58,521,000	56,456,479	2,064,521	96.5
		8 婚活支援事業費		3,762,000	1,553,100	2,208,900	41.3
		13 富山地区広域圏事務組合負担金	5,082,000	3,812,000	1,270,000	75.0	
		14 文化会館建設基金積立金	1,202,000	0	1,202,000	0.0	
		7 情報管理費	4 CATV推進費	6,451,000	4,147,770	2,303,230	64.3
		合 計				114,073,000	87,751,093

## 総務部 公民連携課

### 1. 職員の配置状況について

職員の配置状況は、次のとおりである。

令和7年12月31日現在

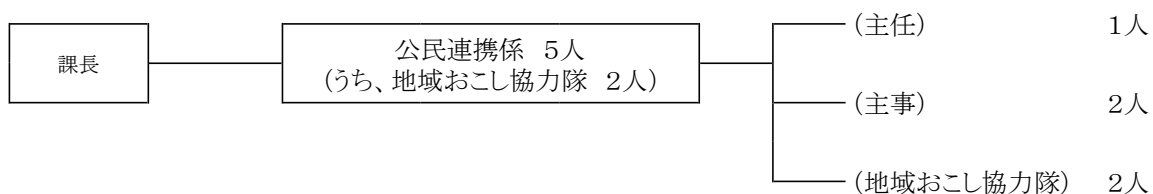

### 2. 事務事業の執行状況

令和7年12月31日現在の公民連携課関係予算額は次のとおりで、その執行状況は、概ね良好と認められた。

- ◇ 官民連携・実証促進事業においては、民間との対話を重ね、市の予算からの支出によらない事業を着実に進めているとのことである。課は今年度限りで廃止とのことだが、費用対効果を勘案しながら各課への引継ぎを適切に進められたい。

## (歳入)

(単位:円、%)

款	項	目	節	細 節	予 算 額	調 定 額	収入済額	収入未済額	対調定 収入率
14	2	1	1	7	3,707,000	0	0	0	0.0
国庫支出金	国庫支出金	総務費国庫補助金	総務管理費補助金	新しい地方経済・生活環境創生交付金					
15	2	1	5	99	2,500,000	2,051,000	2,051,000	0	100.0
県支出金	県補助金	総務費県補助金	まちづくり総合支援事業補助金	(明許)まちづくり総合支援事業補助金					
16	1	2	1	16	0	3,972	3,972	0	100.0
財産収入	財産運用収入	利子及び配当金	利子及び配当金	企業版ふるさと納税基金利子					
17	1	3	1	1	0	720,998	720,998	0	100.0
		寄附金	寄附金	総務管理費寄附金					
				2	0	2,000,000	2,000,000	0	100.0
				ふるさと滑川応援寄附金					
合 計					6,207,000	4,775,970	4,775,970	0	100.0

## (歳出)

(単位:円、%)

款	項	目	事 業 名 (細目)	予 算 額	支 出 済 額	差 引 残 額	執行率				
2	1	6	9	15,530,000	8,321,279	7,208,721	53.6				
総務費	総務管理費	企画調整費	官民連携・実証促進事業費								
8	4	3	1	5,000,000	1,500,000	3,500,000	30.0				
			まちなか居住推進事業費								
			2					149,000	0	149,000	0.0
			空き家対策推進事業費								
			3	7,414,000	581,113	6,832,887	7.8				
			99	2,500,000	2,051,000	449,000	82.0				
			(明許)まちづくりプロジェクト事業費								
合 計				30,593,000	12,453,392	18,139,608	40.7				

# 総務部 DX 推進課

## 1. 職員の配置状況について

職員の配置状況は、次のとおりである。

令和7年12月31日現在

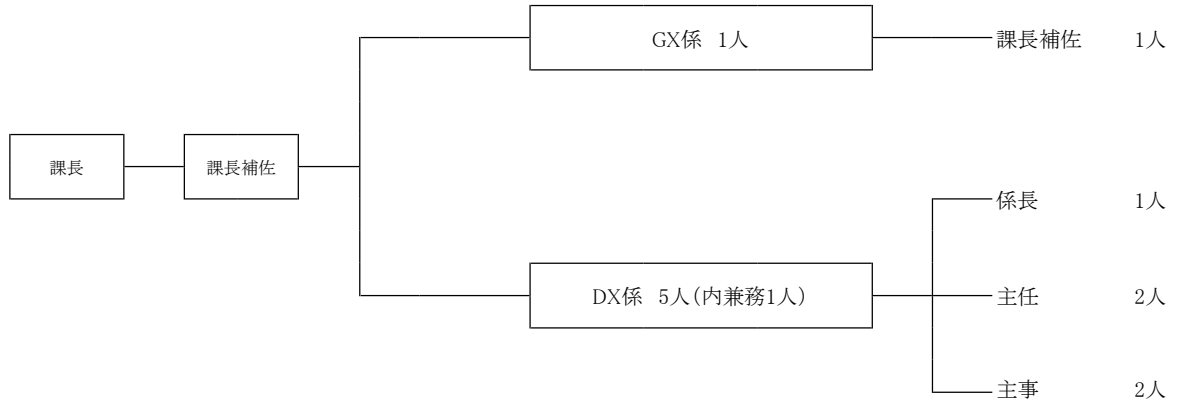

## 2. 事務事業の執行状況

令和7年12月31日現在のDX推進課関係予算額は次のとおりで、その執行状況は、概ね良好と認められた。

- ◇ 年齢による情報格差の解消に向けたスマホ教室を今後も充実されたい。また、電子回覧板や災害時の安否確認ツールとして活用できる町内会運営アプリ「結ネット」の導入を、従来の方法を併用するなどの事例を紹介しながら、推進されたい。
- ◇ デジタル技術やAI等を活用し、住民の利便性の向上、業務効率化を図り、誰一人取り残さない行政サービスの実現に努められたい。

## (歳入)

(単位:円、%)

款	項	目	節	細 節	予 算 額	調 定 額	収入済額	収入未済額	対調定 収入率
14	2	1	1	1					
国庫支出金	国庫補助金	総務費国庫補助金	総務管理費補助金	デジタル基盤改革支援補助金	172,645,000	0	0	0	0.0
				2					
				電子計算機設置事務交付金	4,129,000	0	0	0	0.0
				3					
				地域女性活躍推進交付金	3,750,000	0	0	0	0.0
				7					
				新しい地方経済・生活環境創生交付金	21,269,000	0	0	0	0.0
20	4	1	1	1					
諸収入	雑入	雑入	雑入	広告料	300,000	0	0	0	0.0
				6					
				二酸化炭素排出抑制対策事業費等補助金	7,500,000	0	0	0	0.0
				99					
				その他	0	150,000	150,000	0	100.0
合 計					209,593,000	150,000	150,000	0	100.0

## (歳出)

(単位:円、%)

款	項	目	事 業 名 (細目)	予 算 額	支 出 済 額	差 引 残 額	執行率
2	1	6	4				
総務費	総務管理費	企画調整費	SDGs推進事業費	23,893,000	1,199,292	22,693,708	5.0
2	1	7	1				
総務費	総務管理費	情報管理費	DX推進事業費	30,614,000	9,780,054	20,833,946	31.9
			2				
			コンピュータ管理運営費	422,005,000	67,118,871	354,886,129	15.9
			3				
			滑川イノベーション推進事業費	30,702,000	1,692,436	29,009,564	5.5
合 計				483,321,000	78,591,361	404,729,639	16.3

## 総務部 総務課

### 1. 職員の配置状況について

職員の配置状況は、次のとおりである。

令和7年12月31日現在

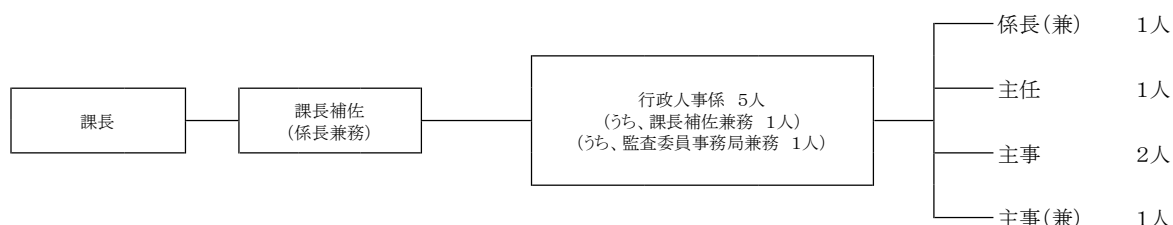

### 2. 事務事業の執行状況

令和7年12月31日現在の総務課関係予算額は次のとおりで、その執行状況は、概ね良好と認められた。

- ◇ 近年、ハラスメントの不祥事に対する世間一般の反応は非常に厳しいものがある。また、ハラスメントを放置すると職員のやる気が低下し、離職率や休職率も上昇することとなる。役職や立場に関わらず誰もが被害者にも加害者にもなることを正しく理解し、定期的に研修やアンケート調査を行うなど、安心して働ける環境作りに努められたい。カスタマーハラスメントの組織的な対応についても調査研究を進められたい。
- ◇ 人材不足により職員の採用が困難になっていると聞く。超過勤務の削減、職場におけるメンタルヘルスケア、有給休暇等の取得促進によるワーク・ライフ・バランスの実現、職員研修や先進地視察の機会を積極的に取り入れるとともに、業務の質・量を勘案した適正な人員の確保・配置にも努められたい。

## (歳入)

(単位:円、%)

款	項	目	節	細 節	予 算 額	調 定 額	収入済額	収入未済額	対調定 収入率	
15 県支出金	3 委託金	1 総務費 委託金	1 総務管理費 委託金	1 事務処理交付金	1,266,000	1,325,000	1,325,000	0	100.0	
				4 統計調査費 委託金	1 統計調査員確保 対策事務交付金	21,000	21,000	21,000	0	100.0
					2 人口移動調査費	49,000	49,000	49,000	0	100.0
					3 農林業センサス費	47,000	18,000	18,000	0	100.0
					4 経済センサス費	64,000	45,300	45,300	0	100.0
					5 学校基本調査費	12,000	12,000	12,000	0	100.0
					6 国勢調査費	15,380,000	15,471,800	15,471,800	0	100.0
16 財産収入	1 財産運用 収入	2 利子及び 配当金	1 利子及び 配当金	1 職員厚生基金利子	201,000	131,467	131,467	0	100.0	
20 諸収入	4 雑入	1 雑入	1 雑入	79 生活年金プラン 事務手数料	0	148,686	148,686	0	100.0	
				99 その他	0	103,720	103,720	0	100.0	
合 計					17,040,000	17,325,973	17,325,973	0	100.0	

## (歳出)

(単位:円、%)

款	項	目	事 業 名 (細目)	予 算 額	支 出 済 額	差 引 残 額	執行率
2 総務費	1 総務 管理費	1 一般 管理費	2 退職手当負担金	138,490,000	95,541,471	42,948,529	69.0
			3 一般管理費	29,041,000	13,031,986	16,009,014	44.9
			8 職員厚生基金積立金	201,000	0	201,000	0.0
		2 文書 広報費	4 例規情報システム等 管理費	1,739,000	0	1,739,000	0.0
2 総務費	5 統計 調査費	1 指定 統計費	2 統計調査員確保対策 事業費	21,000	0	21,000	0.0
			3 人口移動調査費	49,000	0	49,000	0.0
			4 農林業センサス費	47,000	2,580	44,420	5.5
			5 経済センサス費	64,000	0	64,000	0.0
			6 学校基本調査費	12,000	6,315	5,685	52.6
			7 国勢調査費	15,380,000	13,875,070	1,504,930	90.2
合 計				185,044,000	122,457,422	62,586,578	66.2

## 総務部 防災危機管理課

### 1. 職員の配置状況について

職員の配置状況は、次のとおりである。

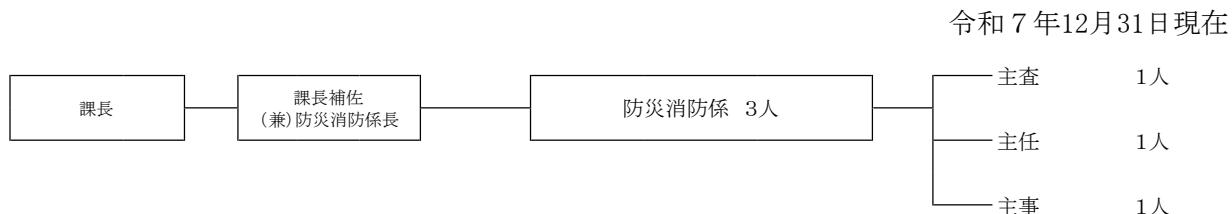

### 2. 事務事業の執行状況

令和7年12月31日現在の防災危機管理課関係予算額は次のとおりで、その執行状況は、概ね良好と認められた。

- ◇ 災害時の避難所の開設、市民への防災意識の醸成等、能登半島地震の経験から、対応について分析評価し、課題解決の取り組みを進めている。災害の激甚化や市民のライフスタイルの変化に合わせて随時更新を続けられたい。
- ◇ 自主防災組織等が実施する資機材の整備に対しての助成については、周知方法を工夫し、活用組織が増加するよう努められたい。
- ◇ 消防団員の募集については、市コミュニティバスやオンデマンド車両へのラッピング広告等PRに努められているが、引き続き周知活動や団員の処遇改善にも努められ、団員の欠員解消を図られたい。

## (歳入)

(単位:円、%)

款	項	目	節	細 節	予 算 額	調 定 額	収入済額	収入未済額	対調定 収入率
13	1	1	3	12	0	4,500	4,500	0	100.0
使用料及び 手数料	使用料	総務使用料	公用財産 使用料	公用財産使用料(防災危 機管理課)					
14	2	1	1	4	4,250,000	0	0	0	0.0
国庫支出金	国庫補助金	総務費 国庫補助金	総務管理費 補助金	社会資本整備総合交付金 (防災対策)					
				99 (明許)新しい地方経 済・生活環境創生交付金	32,500,000	0	0	0	0.0
	3	3	1	1	1,000,000	0	0	0	0.0
	委託金	消防費委託金	消防費委託金	消防団の力向上モデル事 業費					
15	2	1	1	6	900,000	150,000	150,000	0	100.0
県支出金	県補助金	総務費 県補助金	総務管理費 補助金	地域防災力向上支援事業 費					
20	4	1	1	34	2,925,000	3,803,650	3,803,650	0	100.0
諸収入	雑入	雑入	雑入	北陸自動車道救急業務支 弁金					
				35 消防団員等公務災害補償 等共済基金助成金	750,000	0	0	0	0.0
				68 消防団員共済事務手数料	0	25,590	25,590	0	100.0
				81 防災ラジオ設置者負担金	0	24,000	24,000	0	100.0
		2	1	1	2,000,000	0	0	0	0.0
		コミュニティ 助成金	安全安心なまちづくり事 業費						
合 計					42,325,000	4,007,740	4,007,740	0	100.0

## (歳出)

(単位:円、%)

款	項	目	事 業 名 (細目)	予 算 額	支 出 済 額	差 引 残 額	執行率
2	1	10	2	21,752,000	4,217,882	17,534,118	19.4
総務費	総務 管理費	災害 対策費	防災対策推進費				
			3	1,646,000	866,790	779,210	52.7
			4	3,800,000	0	3,800,000	0.0
			5	2,000,000	2,000,000	0	100.0
		10	99	65,000,000	0	65,000,000	0.0
		災害 対策費	(明許)防災対策推進費				
9	1	1	1	5,804,000	265,955	5,538,045	4.6
消防費	消防費	常備 消防費	消防運営費				
			2	1,353,000	0	1,353,000	0.0
			3	447,920,000	374,331,000	73,589,000	83.6
			富山県東部消防組合負担 金				
	2	1	1	16,206,000	6,255,160	9,950,840	38.6
	非常備 消防費	消防団員報酬					
		2	2	22,430,000	14,683,678	7,746,322	65.5
		消防団運営費					
		3	3	2,775,000	2,774,200	800	100.0
		消防分団施設整備事業費					
合 計				590,686,000	405,394,665	185,291,335	68.6

# 総務部 財政課

## 1. 職員の配置状況について

職員の配置状況は、次のとおりである。

令和7年12月31日現在

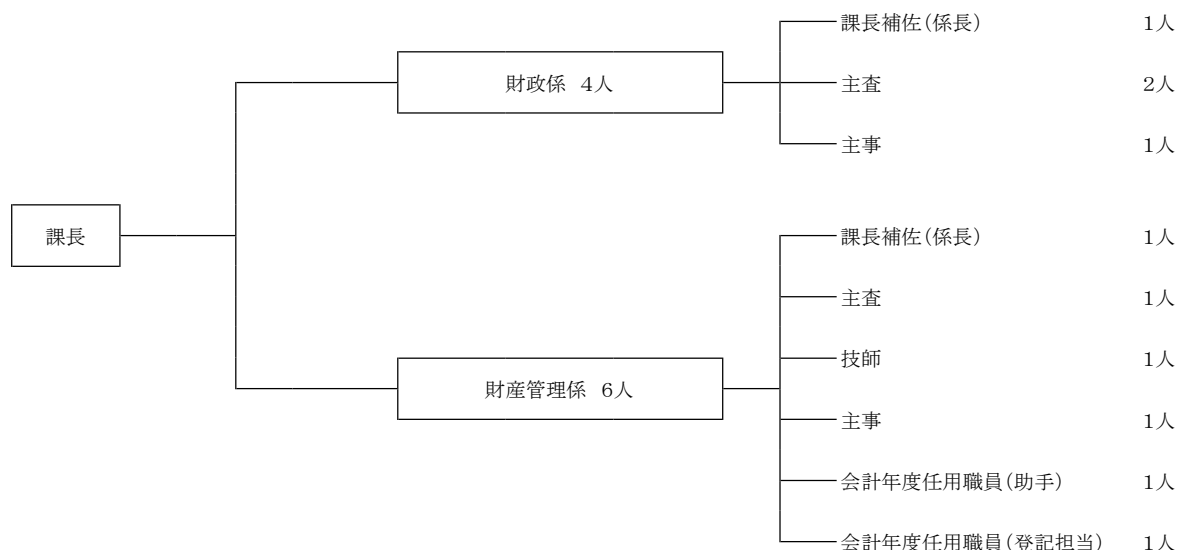

## 2. 事務事業の執行状況

令和7年12月31日現在の財政課関係予算額は次のとおりで、その執行状況は、概ね良好と認められた。

- ◇ 入札については、引き続き、管理職も含めた全庁的な研修を定期的に行い、不正防止の意識の醸成や各職場において不正を起こさせない仕組み作りを進めるとともに、万が一にも疑惑をもたれぬよう、入札及び契約業務の適正な執行に努められたい。

## (歳入)

## 【現年度分】

(単位:円、%)

款	項	目	節	細 節	予 算 額	調 定 額	収入済額	収入未済額	対調定 収入率
2 地方譲与税	1 地方揮発油 譲与税	1 地方揮発油 譲与税	1 地方揮発油 譲与税	1 地方揮発油譲与税	27,000,000	18,786,000	18,786,000	0	100.0
	2 自動車重量 譲与税	1 自動車重量 譲与税	1 自動車重量 譲与税	1 自動車重量譲与税	75,000,000	62,074,000	62,074,000	0	100.0
	3 森林環境 譲与税	1 森林環境 譲与税	1 森林環境 譲与税	1 森林環境譲与税	5,300,000	2,414,000	2,414,000	0	100.0
3 利子割 交付金	1 利子割 交付金	1 利子割 交付金	1 利子割 交付金	1 利子割交付金	2,500,000	8,881,000	8,881,000	0	100.0
4 配当割 交付金	1 配当割 交付金	1 配当割 交付金	1 配当割 交付金	1 配当割交付金	15,000,000	10,184,000	10,184,000	0	100.0
5 株式等譲 渡所得割 交付金	1 株式等譲 渡所得割 交付金	1 株式等譲 渡所得割 交付金	1 株式等譲 渡所得割 交付金	1 株式等譲渡 所得割交付金	15,000,000	0	0	0	0.0
6 法人事業 税交付金	1 法人事業 税交付金	1 法人事業 税交付金	1 法人事業 税交付金	1 法人事業税 交付金	62,000,000	63,050,000	63,050,000	0	100.0
7 地方消費 税交付金	1 地方消費 税交付金	1 地方消費 税交付金	1 地方消費 税交付金	1 地方消費税 交付金	770,000,000	663,041,000	663,041,000	0	100.0
8 環境性能 割交付金	1 環境性能 割交付金	1 環境性能 割交付金	1 環境性能 割交付金	1 環境性能割 交付金	8,000,000	10,654,000	10,654,000	0	100.0
9 地方特例 交付金	1 地方特例 交付金	1 地方特例 交付金	1 地方特例 交付金	1 地方特例交 付金	25,000,000	39,325,000	39,325,000	0	100.0
10 地方交付 税	1 地方交付 税	1 地方交付 税	1 普通交付 税	1 普 通 交 付 税	2,000,000,000	2,362,770,000	2,362,770,000	0	100.0
			2 特別交付 税	1 特 別 交 付 税	500,000,000	62,135,000	62,135,000	0	100.0
11 交通安全 対策特別 交付金	1 交通安全 対策特別 交付金	1 交通安全 対策特別 交付金	1 交通安全 対策特別 交付金	1 交 通 安 全 对 策 特 別 交 付 金	3,000,000	1,254,000	1,254,000	0	100.0
13 使用料及 手数料	1 使用料	1 総務使用料	1 市民会館 使用料	1 市 民 会 館 使 用 料	2,940,000	1,490,965	1,286,951	204,014	86.3
			2 茶室使用 料	2 茶 室 使 用 料	110,000	83,860	64,180	19,680	76.5
			2 駐車場使 用料	1 駐 車 場 使 用 料	6,414,000	4,528,500	4,048,850	479,650	89.4
			3 公用財 產使用料	1 公 用 財 產 使 用 料	3,964,000	3,701,195	3,166,788	534,407	85.6
14 国庫支出 金	2 国庫補助 金	1 総務費国 庫補助金	1 総務管理 費補助金	8 地 方 創 生 臨 時 交 付 金	239,425,000	0	0	0	0.0
16 財 産 収 入	1 財 産 運 用 入	1 財 産 貸 付 収 入	1 土地建物 貸付収入	1 財 産 貸 付 収 入 等 ( 普 通 財 産 )	1,509,000	1,474,740	442,480	1,032,260	30.0
			2 利子及 配当金	2 財 政 調 整 基 金 利 子	920,000	2,511,832	2,511,832	0	100.0
				3 減 債 基 金 利 子	34,000	2,810,398	2,810,398	0	100.0
				4 公 共 施 設 整 備 基 金 利 子	380,000	2,194,311	2,194,311	0	100.0
				5 株 式 配 当 金	327,000	479,928	479,928	0	100.0
	2 財 産 売 払 収 入	1 不 動 産 売 払 収 入	1 土 地 建 物 売 払 収 入	1 土 地 建 物 売 払 収 入	12,000,000	2,079,900	2,079,900	0	100.0
	2 物 品 売 払 収 入	1 物 品 売 払 収 入	1 物 品 売 払 収 入	10,000	0	0	0	0.0	

16	財産収入	2	財産売却収入	4	有価証券売却収入	1	有価証券売却収入	1	有価証券売却収入	0	1,830,000	1,830,000	0	100.0						
18	繰入金	1	基金繰入金	1	財政調整基金繰入金	1	財政調整基金繰入金	1	財政調整基金繰入金	550,000,000	0	0	0	0.0						
				2	減債基金繰入金	1	減債基金繰入金	1	減債基金繰入金	354,419,000	0	0	0	0.0						
				3	公共施設整備基金繰入金	1	公共施設整備基金繰入金	1	公共施設整備基金繰入金	217,560,000	0	0	0	0.0						
19	繰越金	1	繰越金	1	繰越金	1	繰越金	1	繰越金	1,537,584,000	1,537,583,653	1,537,583,653	0	100.0						
20	諸収入	4	雑収入	1	雑収入	1	雑収入	2	富山県市町村振興協会市町村交付金	4,500,000	0	0	0	0.0						
								3	建物総合損害保険料受益者負担金	25,000	25,944	25,944	0	100.0						
								99	その他	0	16,458	16,458	0	100.0						
21	市債	1	市債	1	総務債	1	総務管理債	1	市庁舎等整備事業費	21,200,000	0	0	0	0.0						
								2	コンピュータ管理運営費	17,900,000	0	0	0	0.0						
								3	滑川イノベーション推進事業費	1,500,000	0	0	0	0.0						
								2	災害対策事業債	1	防災行政無線施設整備費	3,800,000	0	0	0	0.0				
								2	衛生債	1	保健衛生事業債	1	市民健康センター整備	2,200,000	0	0	0	0.0		
21	市債	1	市債	2	衛生債	2	環境衛生施設整備事業債	1	火葬場改修整備費	1,700,000	0	0	0	0.0						
								3	労働債	1	労働施設整備事業債	1	サン・アビリティーズ滑川整備事業費	3,200,000	0	0	0	0.0		
								4	農林水産債	1	農村施設整備事業債	1	農村環境改善センター整備事業費	13,400,000	0	0	0	0.0		
										2	農業生産基盤整備事業債	1	農業競争力強化農地整備事業費	29,800,000	0	0	0	0.0		
												2	農業用施設等整備費	3,000,000	0	0	0	0.0		
								3	水産業施設整備事業債	1	滑川漁港整備事業費	9,400,000	0	0	0	0.0				
								5	商工債	1	商工事業債	1	産業研修センター整備事業費	2,800,000	0	0	0	0.0		
												2	市民交流プラザ整備事業費	26,700,000	0	0	0	0.0		
												2	観光施設整備事業債	1	観光施設整備事業費	175,500,000	0	0	0	0.0
														2	深層水分水施設整備充実費	81,100,000	0	0	0	0.0
								6	土木債	1	道路橋梁事業債	1	道路防災対策事業費	48,200,000	0	0	0	0.0		
												2	橋梁長寿命化事業費	30,300,000	0	0	0	0.0		
												3	交通安全施設整備費	45,000,000	0	0	0	0.0		

21 市	債	1 市	債	6 土 木 債	1 道 路 橋 梁 事 業 債	4 通学路安全対策事業費	40,400,000	0	0	0	0.0					
						5 道 路 老 朽 化 対 策 等 事 業 費	33,300,000	0	0	0	0.0					
						6 除 雪 機 械 整 備 費	72,000,000	0	0	0	0.0					
					2 河 川 整 備 事 業 債	1 河 川 長 寿 命 化 事 業 費	13,500,000	0	0	0	0.0					
						2 河 川 管 理 費	5,000,000	0	0	0	0.0					
					3 公 園 緑 地 整 備 事 業 債	1 東 福 寺 野 自 然 公 園 整 備 事 業 費	3,000,000	0	0	0	0.0					
						2 公 園 施 設 長 寿 命 化 事 業 費	13,500,000	0	0	0	0.0					
						3 公 園 管 理 費	7,100,000	0	0	0	0.0					
					4 都 市 計 画 事 業 債	1 中 滑 川 複 合 施 設 管 理 費	3,700,000	0	0	0	0.0					
					5 治 山 事 業 債	1 治 山 事 業 費	6,000,000	0	0	0	0.0					
					7 教 育 債	1 義 務 教 育 施 設 整 備 事 業 債	1 中 学 校 營 繕 費	2,400,000	0	0	0	0.0				
							2 中 学 校 空 調 設 備 整 備 事 業 費	229,500,000	0	0	0	0.0				
						2 社 会 教 育 施 設 整 備 事 業 債	1 地 区 公 民 館 整 備 費	4,800,000	0	0	0	0.0				
					21 市	債	1 市	債	7 教 育 債	2 社 会 教 育 施 設 整 備 事 業 債	2 図 書 館 管 理 費	6,000,000	0	0	0	0.0
											3 博 物 館 管 理 費	28,000,000	0	0	0	0.0
4 青 志 会 館 管 理 運 營 費	1,400,000	0	0	0							0.0					
8 災 害 復 旧 事 業 債	1 災 害 復 旧 事 業 債	1 農 地 農 業 用 施 設 災 害 復 旧 費	8,700,000	0						0	0	0.0				
合 計							7,434,921,000	4,865,379,684	4,863,109,673	2,270,011	100.0					

## (歳入)

## 【繰越分】

(単位:円、%)

款	項	目	節	細 節	予 算 額	調 定 額	収入済額	収入未済額	対調定 収入率
14 国庫支出金	2 国庫補助金	1 総務費国庫 補助金	1 総務管理費 補助金	98 (明許)地方創生 臨時交付金	163,223,000	114,092,313	114,092,313	0	100.0
19 繰越金	1 繰越金	1 繰越金	1 繰越金	11 (明許)繰越金	222,552,000	222,552,000	222,552,000	0	100.0
21 市 債	1 市 債	1 総務債	2 災害対策 事業債	99 (明許)地域防 災緊急整備事業費	18,400,000	0	0	0	0.0
			4 農林水産 業債	2 農業生産基盤 整備事業債	99 (明許)農業競争力強化 農地整備事業費	25,000,000	0	0	0
			3 水産業施設 整備事業債	99 (明許)滑川漁港 整備事業費	9,400,000	0	0	0	0.0
		6 土木債	1 道路橋梁 事業債	97 (明許)道路 施設整備費	3,100,000	0	0	0	0.0
				98 (明許)橋梁 長寿命化事業費	2,700,000	0	0	0	0.0
				99 (明許)消雪施設 改良事業費	3,500,000	0	0	0	0.0
		8 災害復旧 事業債	1 災害復旧 事業債	98 (明許)河川水路 災害復旧費	13,000,000	0	0	0	0.0
		99 (明許)農地農業用施設 災害復旧費	300,000	0	0	0	0.0		
合		計			461,175,000	336,644,313	336,644,313	0	100.0

## (歳出)

(単位:円、%)

款	項	目	事業名(細目)	予算額	支出済額	差引残額	執行率
2 総務費	1 総務管理費	1 一般管理費	3 一般管理費	14,869,000	10,534,041	4,334,959	70.8
			7 文化・スポーツ振興財団事業費	66,965,000	50,227,000	16,738,000	75.0
			99 (明許)一般管理費	2,066,000	2,065,707	293	100.0
		3 財政管理費	1 財政調査費	459,000	83,252	375,748	18.1
			2 財政調整基金積立金	769,712,000	0	769,712,000	0.0
2 総務費	1 総務管理費	3 財政管理費	3 減債基金積立金	34,000	0	34,000	0.0
			4 公共施設整備基金積立	269,723,000	0	269,723,000	0.0
		5 財産管理費	1 市有財産維持管理費	67,362,000	24,046,091	43,315,909	35.7
7 商工費	1 商工費	2 商業振興費	5 市民交流プラザ管理運営費	229,810,000	165,902,300	63,907,700	72.2
11 公債費	1 公債費	1 元金	1 元金	882,649,000	443,959,157	438,689,843	50.3
11 公債費	1 公債費	2 利子	1 利子	43,387,000	20,982,257	22,404,743	48.4
12 諸支出金	1 諸費	1 国県支出金返納金	1 国県支出金等返納金(財政課)	32,000	29,922	2,078	93.5
13 予備費	1 予備費	1 予備費	1 予備費	20,000,000	0	20,000,000	0.0
合 計				2,367,068,000	717,829,727	1,649,238,273	30.3

# 総務部 税務課

## 1. 職員の配置状況について

職員の配置状況は、次のとおりである。

令和7年12月31日現在

◎ 税務課の組織図、配置図 …………… 職員15人（部長含む）

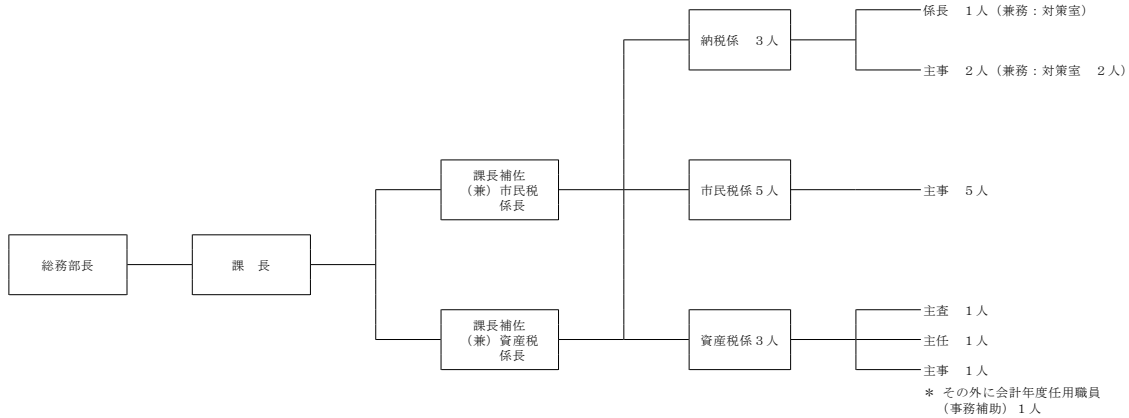

◎ 市税等徴収対策室の組織図、配置図 …………… 職員4人、会計年度任用職員2人：合計6人（うち兼務4人）

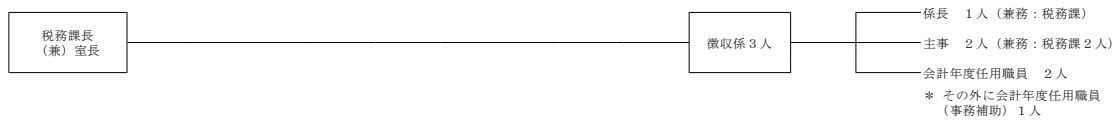

## 2. 事務事業の執行状況

令和7年12月31日現在の税務課関係予算額は次のとおりで、その執行状況は、概ね良好と認められた。

- ◇ 市税等については、今後とも特別滞納整理の実施、市税等徴収対策室職員による徴収、納税相談の実施等を励行され、特に現年度滞納額の発生を未然に防ぐことにより、滞納繰越額、不納欠損額の縮小に努められたい。また、納税意識の涵養を図るため、小・中学校での納税教育の充実にも取り組まれたい。

## (歳入)

(単位:円、%)

款	項	目	節	細節	予算額	調定額	収入済額	収入未済額	対調定 収入率
1 市税	1 市民税	1 個人	1 現年課税分	1 個人市民税 (現年課税分)	1,760,205,000	1,914,875,630	1,308,035,102	606,840,528	68.3
			2 滞納繰越分	1 個人市民税 (滞納繰越分)	10,000,000	27,340,014	8,632,208	18,707,806	31.6
		2 法人	1 現年課税分	1 法人市民税 (現年課税分)	237,486,000	308,002,700	300,924,190	7,078,510	97.7
			2 滞納繰越分	1 法人市民税 (滞納繰越分)	10,000	3,341,036	125,000	3,216,036	3.7
	2 固定資産税	1 固定資産税	1 現年課税分	1 固定資産税 (現年課税分)	2,804,510,000	2,890,158,700	2,169,437,100	720,721,600	75.1
			2 滞納繰越分	1 固定資産税 (滞納繰越分)	15,000,000	170,022,662	12,553,551	157,469,111	7.4
		2 国有資産等所在市町 村交付金及び納付金	1 国有資産等所在市町 村交付金及び納付金	1 国有資産等所在市町村 交付金及び納付金	260,000	260,000	260,000	0	100.0
	3 軽自動車税	1 環境性能割	1 環境性能割	1 環境性能割	5,116,000	6,402,700	6,402,700	0	100.0
			2 種別割	1 現年課税分	1 種別割 (現年課税分)	109,746,000	118,088,800	116,317,400	1,771,400
			2 滞納繰越分	1 種別割 (滞納繰越分)	400,000	6,373,963	741,767	5,632,196	11.6
4 市たばこ税	1 市たばこ税	1 現年課税分	1 市たばこ税 (現年課税分)	206,173,000	170,458,629	152,838,193	17,620,436	89.7	
13 使用料及び 手数料	2 手数料	1 総務手数料	1 総務手数料	1 税務関係閲覧手数料	2,000,000	1,000,100	989,300	10,800	98.9
			2 市税督促手数料	500,000	382,300	382,300	0	100.0	
14 国庫支出金	2 国庫補助金	1 総務費国庫 補助金	1 総務管理費 補助金	1 デジタル基盤改革支援補 助金	9,548,000	0	0	0	0.0
15 県支出金	3 委託金	1 総務費委託 金	2 徴税費委託 金	1 県民税徴収取扱手数料	51,000,000	45,188,038	45,188,038	0	100.0
20 諸収入	1 延滞金、加算 金及び過料	1 延滞金	1 延滞金	1 延滞金	2,000,000	5,054,052	5,054,052	0	100.0
			4 雑入	1 雑入	4 原動機付自転車標識再 交付料	1,000	200	200	0
				94 コピー使用料	0	4,950	4,770	180	96.4
				99 その他	0	1,210	990	220	81.8
合 計					5,213,955,000	5,666,955,684	4,127,886,861	1,539,068,823	72.8

**(歳出)**

(単位:円、%)

款	項	目	事業名 (細目)	予算額	支出済額	差引残額	執行率
2 総務費	2 徴税費	1 税務総務費	3 税総務事務費	20,943,000	14,134,171	6,808,829	67.5
		2 賦課徴収費	1 賦課徴収事務費	39,352,000	23,329,732	16,022,268	59.3
		3 固定資産 評価費	1 固定資産税評価システム管 理費	26,416,000	3,593,408	22,822,592	13.6
			2 固定資産評価事務費	25,431,000	1,740,018	23,690,982	6.8
合		計	112,142,000	42,797,329	69,344,671	38.2	

# 健康福祉部 医療保健課

## 1. 職員の配置状況について

職員の配置状況は、次のとおりである。

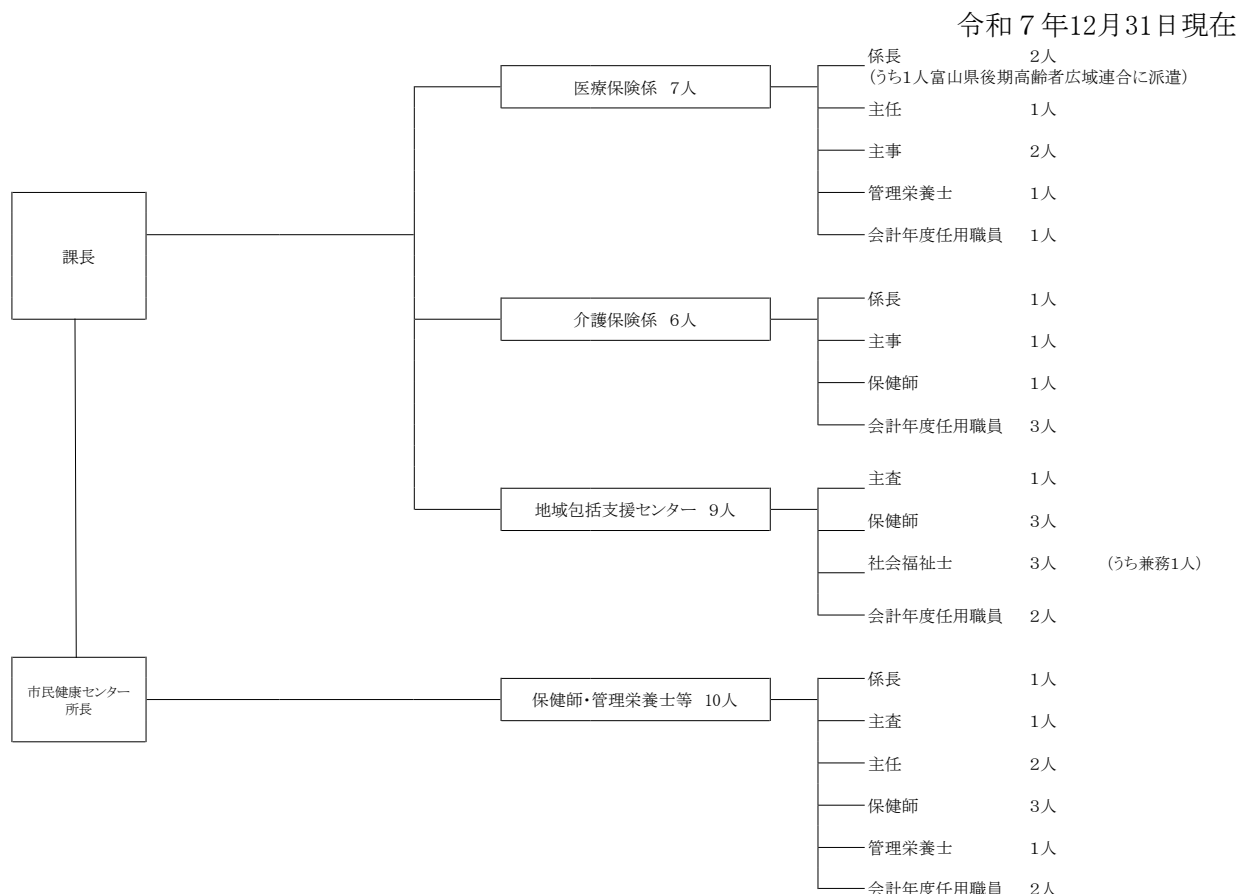

## 2. 事務事業の執行状況

令和7年12月31日現在の医療保健課関係予算額は次のとおりで、その執行状況は、概ね良好と認められた。

- ◇ 市内医療機関の不足や医師の高齢化が大きな課題となっている。また、介護事業所の人材不足も深刻化し、一部サービスの縮小・休止も散見される。市民が安心して生活できるよう、医療、介護の安定確保に努められたい。
- ◇ がん検診については、受診率が伸び悩んでいる。がんの早期発見は早期治療につながり、健康寿命の延伸、医療費の抑制に効果があることから、引き続き周知活動、勧奨を実施し、受診率の向上に努められたい。
- ◇ 団塊の世代がすべて後期高齢者となり、今後、認知症患者も増加することが予想される。本人とその家族の経済的な機会損失も大きいことから認知症の早期発見、早期対応に努めるとともに認知症になっても住み慣れた家や地域で暮らし続けられるための支援の充実に取り組まれたい。

《一般会計》

(歳入)

(単位:円、%)

款	項	目	節	細 節	予 算 額	調 定 額	収入済額	収入未済額	対調定 収入率	
14 国庫支出金	1 国庫負担金	1 民生費国庫負担金	1 社会福祉費負担金	2 国民健康保険事業 保険基盤安定繰出金	22,794,000	0	0	0	0.0	
				7 低所得者保険料軽減事 業費	9,845,000	9,419,600	6,280,000	3,139,600	66.7	
	2 国庫補助金	2 民生費国庫補助金	1 社会福祉費補助金	4 重層的支援体制整備 事業交付金	889,000	0	0	0	0.0	
				5 地域介護・福祉空間整備 等施設整備交付金	7,678,000	0	0	0	0.0	
		3 衛生費国庫補助金	1 保健衛生費補助金	1 妊娠・出産包括支援事 業補助金	3,481,000	0	0	0	0.0	
				2 産婦健康診査事業費	1,237,000	0	0	0	0.0	
				3 乳幼児健康診査支 援事業費	690,000	0	0	0	0.0	
				4 医療施設運営費等 補助金	17,000	0	0	0	0.0	
	15 県支出金	1 県負担金	1 民生費県負担金	1 社会福祉費負担金	2 国民健康保険事業 保険基盤安定繰出金	64,047,000	60,235,942	45,176,000	15,059,942	75.0
					6 後期高齢者医療事業 保険基盤安定繰出金	72,895,000	72,664,897	48,443,250	24,221,647	66.7
15 県支出金	1 県負担金	1 民生費県負担金	1 社会福祉費負担金	7 低所得者保険料軽減事 業費	4,922,000	4,709,800	3,138,000	1,571,800	66.6	
				3 福祉・介護人材緊急確保 特別対策事業補助金	140,000	0	0	0	0.0	
	2 県補助金	2 民生費県補助金	1 社会福祉費補助金	11 重層的支援体制整備 事業交付金	444,000	0	0	0	0.0	
				1 産後ヘルパー派遣事業 補助金	70,000	0	0	0	0.0	
		2 プレ妊活健診費助成事 業費補助金	173,000	0	0	0	0.0			
		3 不育症治療費助成事業 補助金	150,000	0	0	0	0.0			
		4 がん対策事業費	1,969,000	0	0	0	0.0			
		5 健康増進事業費 補助金	1,957,000	0	0	0	0.0			
		6 骨髄バンクドナー 助成事業費補助金	70,000	0	0	0	0.0			
		7 アピランスケア 支援事業費補助金	275,000	0	0	0	0.0			
		8 歯科保健事業費	295,000	0	0	0	0.0			
9 骨髄移植患者等定期予防接種 ワクチン再接種事業補助金	50,000	0	0	0	0.0					

18 繰入金	1 特別会計繰入金	1 介護保険事業特別会計繰入金	1 介護保険事業特別会計繰入金	1 介護保険事業特別会計繰入金	6,763,000	0	0	0	0.0
20 諸 取 入	4 雑 入	1 雑 入	1 雑 入	13 介護予防サービス計画費 収入	9,249,000	5,866,000	5,866,000	0	100.0
				19 検診受診者負担金	1,099,000	802,100	802,100	0	100.0
				20 後期高齢者健康 診査等受託金	1,356,000	0	0	0	0.0
				21 保健と介護予防の一体的 実施事業受託金	15,274,000	0	0	0	0.0
				99 そ の 他	0	28,000	28,000	0	100.0
合 計					227,829,000	153,726,339	109,733,350	43,992,989	71.4

## (歳出)

(単位:円、%)

款	項	目	事業名(細目)	予算額	支出済額	差引残額	執行率
3 民生費	1 社会福祉費	1 社会福祉 総務費	11 国民健康保険事業 特別会計繰出金	200,903,000	0	200,903,000	0.0
			12 社会福祉事務費	281,000	124,779	156,221	44.4
			13 社会福祉施設等特別支援 事業費	9,666,000	0	9,666,000	0.0
	3 老人福祉 費	7 後期高齢者医療事業 特別会計繰出金	578,252,000	64,591,000	513,661,000	11.2	
		8 介護保険事業 特別会計繰出金	519,085,000	270,000,000	249,085,000	52.0	
		9 地域介護予防活動支援事 業費	2,749,000	1,940,720	808,280	70.6	
		10 総合相談事業費	230,000	45,934	184,066	20.0	
		11 権利擁護事業費	299,000	45,000	254,000	15.1	
		12 包括的・継続的ケアマネ ジメント支援事業費	2,276,000	1,417,469	858,531	62.3	
		3 民生費	1 社会福祉 費	3 老人福祉 費	13 生活支援体制整備事業費	5,993,000	3,893,344
			14 介護予防サービス計画費	7,431,000	4,592,447	2,838,553	61.8
			15 地域支援事業事務費	1,302,000	574,892	727,108	44.2
3 民生費	1 社会福祉 費	3 老人福祉 費	17 老人福祉施設等整備費補 助金	7,678,000	0	7,678,000	0.0
4 衛生費	1 保健衛生 費	1 保健衛生 総務費	2 母子保健対策費	38,306,000	18,840,408	19,465,592	49.2
			3 不妊治療拡充助成事業費	5,800,000	4,643,604	1,156,396	80.1
			4 出産・子育て応援 事業費	2,939,000	1,684,252	1,254,748	57.3
			5 生涯いきいき食育推進 事業費	1,328,000	643,018	684,982	48.4
			6 なめりかわヘルス アップ21推進事業費	775,000	387,729	387,271	50.0
			7 救急医療対策費	5,559,000	0	5,559,000	0.0
			8 厚生連滑川病院 運営費補助金	50,000,000	0	50,000,000	0.0
			9 医療機器設置助成費	10,000,000	0	10,000,000	0.0
			10 診療所開業等 支援事業費	128,617,000	0	128,617,000	0.0
			99 (明許)診療所開業等 支援事業費	28,162,000	28,162,000	0	100.0

4 衛生費	1 保健衛生費	2 予防費	1 健康増進事業費	86,301,000	61,543,740	24,757,260	71.3
			2 後期高齢者健康診査等事業費	7,051,000	2,028,208	5,022,792	28.8
			3 健康寿命サポート事業費	5,674,000	3,089,258	2,584,742	54.4
			4 歯科保健事業費	1,436,000	687,285	748,715	47.9
			5 予防接種事業費	147,835,000	93,012,557	54,822,443	62.9
			6 感染症予防対策費	120,000	0	120,000	0.0
	3 市民健康センター費	2 市民健康センター運営費	17,975,000	8,720,387	9,254,613	48.5	
12 諸支出金	1 諸費	1 国県支出金返納金	1 国県支出金等返納金	1,981,000	0	1,981,000	0.0
合 計				1,876,004,000	570,668,031	1,305,335,969	30.4

《国民健康保険事業特別会計》

(歳入)

(単位:円、%)

款	項	目	節	細 節	予 算 額	調 定 額	収入済額	収入未済額	対調定 収入率	
1 国民健康保 険税	1 国民健康保 険税	1 一般被保険 者国民健康 保険税	1	医療給付費分 現年課税分	1 医療給付費分 (現年課税分)	305,864,000	344,597,000	248,089,925	96,507,075	72.0
			2	後期高齢者支援 金分現年課税分	1 後期高齢者支援金分 (現年課税分)	85,195,000	96,966,900	71,077,387	25,889,513	73.3
			3	介護納付金分 現年課税分	1 介護納付金分 (現年課税分)	34,076,000	37,992,600	26,695,988	11,296,612	70.3
			4	医療給付費分 滞納繰越分	1 医療給付費分 (滞納繰越分)	11,418,000	61,764,008	8,132,674	53,631,334	13.2
			5	後期高齢者支援 金分滞納繰越分	1 後期高齢者支援金分 (滞納繰越分)	3,126,000	17,027,966	2,229,250	14,798,716	13.1
			6	介護納付金分 滞納繰越分	1 介護納付金分 (滞納繰越分)	1,814,000	11,112,960	1,285,959	9,827,001	11.6
		2 退職被保険 者等国民健 康保険税	1	医療給付費分 滞納繰越分	1 医療給付費分 (滞納繰越分)	109,000	2,220,953	67,114	2,153,839	3.0
			2	後期高齢者支援 金分滞納繰越分	1 後期高齢者支援金分 (滞納繰越分)	22,000	474,745	18,411	456,334	3.9
			3	介護納付金分 滞納繰越分	1 介護納付金分 (滞納繰越分)	27,000	591,456	19,316	572,140	3.3
		2 使用料及び 手数料	1 手数料	1	総務手数料	1 証明手数料	1,000	0	0	0
2	督促手数料			1 督促手数料	200,000	122,300	122,300	0	100.0	
3 国庫支出金	1 国庫補助金	1	子ども・子育て 支援金制度シ ステム整備 費補助金	1 子ども・子育て支援金制 度システム整備 費補助金	16,852,000	4,719,000	4,719,000	0	100.0	
		2	社会保障・税 番号制度シ ステム整備 費補助金	1 社会保障・税番号制度シ ステム整備費補助 金	0	31,000	31,000	0	100.0	
4 県支出金	1 県補助金	1 保険給付費 等交付金	1	保険給付費等 普通交付金	1 保険給付費等普通交付 金	1,855,253,000	1,497,380,000	1,093,087,400	404,292,600	73.0
			2	保険給付費等 特別交付金	1 保険給付費等特別交付 金	38,209,000	9,037,000	9,037,000	0	100.0
5 財産収入	1 財産運用収 入	1 利子及び配 当金	1 利子及び配 当金	1 財政調整基金利子	6,000	83,476	83,476	0	100.0	

6 繰入金	1 一般会計繰入金	1 一般会計繰入金	1 保険基盤安定繰入金	1 保険基盤安定繰入金 (保険税軽減分)	70,200,000	0	0	0	0.0
				2 保険基盤安定繰入金 (保険者支援分)	43,600,000	0	0	0	0.0
			2 未就学児均等割 保険税繰入金	1 未就学児均等割保険税 繰入金	977,000	0	0	0	0.0
			3 産前産後保険税 繰入金	1 産前産後保険税繰入金	1,011,000	0	0	0	0.0
			4 職員給与費等繰 入金	1 職員給与費等繰入金	69,115,000	0	0	0	0.0
			5 出産育児一時 金等繰入金	1 出産育児一時金等繰入金	5,000,000	0	0	0	0.0
			6 財政安定化支 援事業繰入金	1 財政安定化支援事業繰 入金	11,000,000	0	0	0	0.0
	2 基金繰入金	1 財政調整基金 繰入金	1 財政調整基金繰入金	1 財政調整基金繰入金	94,001,000	0	0	0	0.0
7 繰越金	1 繰越金	1 繰越金	1 繰越金	1 繰越金	5,857,000	5,857,145	5,857,145	0	100.0
8 諸収入	1 延滞金、加 算金及び過 料	1 延滞金	1 一般被保険者 分	1 一般被保険者延滞金	3,000,000	3,507,382	3,507,382	0	100.0
			2 退職被保険者 等分	1 退職被保険者等延滞金	100,000	95,590	95,590	0	100.0
	2 市預金利子	1 市預金利子	1 預金利子	1 預金利子	1,000	0	0	0	0.0
3 雑入	1 第三者納付 金	1 第三者納付 金	1 一般被保険者 分	1 一般被保険者第三者納 付金	2,000,000	26,012	26,012	0	100.0
			2 退職被保険者 等分	1 退職被保険者等第三者 納付金	100,000	30,000	30,000	0	100.0
	2 返納金	1 返納金	1 一般被保険者分	1 一般被保険者返納金	100,000	2,100,390	2,053,750	46,640	97.8
	3 雑入	3 雑入	1 雑入	1 特定健康診査受診者負 担金	280,000	86,000	86,000	0	100.0
			2 雑入	2 雑入	50,000	32,000	32,000	0	100.0
合 計					2,658,564,000	2,095,855,883	1,476,384,079	619,471,804	70.4

## (歳出)

(単位:円、%)

款	項	目	事業名 (細目)	予算額	支出済額	差引残額	執行率	
1 総務費	1 総務管理費	1 一般管理費	1 給与費	30,148,000	21,076,837	9,071,163	69.9	
			2 一般管理事務費	30,907,000	9,033,607	21,873,393	29.2	
		2 運営協議会費	1 国保運営協議会費	140,000	52,292	87,708	37.4	
	2 徴税費	1 賦課徴収費	1 給与費	11,228,000	8,696,324	2,531,676	77.5	
			2 賦課徴収事務費	6,576,000	4,159,267	2,416,733	63.2	
2 保険給付費	1 療養諸費	1 一般被保険者療養給付費	1 診療費	1,567,514,000	1,025,673,857	541,840,143	65.4	
			2 一般被保険者療養費	1 療養費	14,269,000	10,021,102	4,247,898	70.2
		3 審査支払手数料	1 審査支払手数料	4,471,000	3,091,344	1,379,656	69.1	
	2 高額療養費	1 一般被保険者高額療養費	1 高額療養費	264,442,000	192,854,997	71,587,003	72.9	
			2 一般被保険者高額介護合算療養費	1 合算療養費	481,000	480,625	375	99.9
	3 移送費	1 一般被保険者移送費	1 移送費	76,000	75,856	144	99.8	
	4 出産育児諸費	1 出産育児一時金	1 出産育児一時金	7,500,000	3,440,639	4,059,361	45.9	
	5 葬祭諸費	1 葬祭費	1 葬祭費	1,500,000	1,500,000	0	100.0	
	3 国民健康保険事業費納付金	1 医療給付費	1 一般被保険者医療給付費	1 一般被保険者医療給付費	444,787,000	277,992,433	166,794,567	62.5
		2 後期高齢者支援金	1 一般被保険者後期高齢者支援金	1 一般被保険者後期高齢者支援金	155,192,000	96,997,330	58,194,670	62.5
3 介護納付金		1 介護納付金	1 介護納付金	53,814,000	33,635,728	20,178,272	62.5	

4 保健事業費	1 特定健康 診査等事 業費	1 特定健康 診査等事 業費	1 特定健康診査等事業費	33,101,000	13,735,705	19,365,295	41.5
	2 保健事業 費	1 疾病予防 費	1 医療費通知事務費	1,992,000	1,203,766	788,234	60.4
			2 健康なまちづくり推進事 業費	1,788,000	1,379,760	408,240	77.2
			3 適正受診指導事業費	1,735,000	0	1,735,000	0.0
			4 ミニドック検診事業費	7,845,000	4,110,702	3,734,298	52.4
5 財政調整 基金積立 金	1 財政調整 基金積立 金	1 財政調整 基金積立 金	1 財政調整基金積立金	376,000	0	376,000	0.0
6 公債費	1 公債費	1 利子	1 利子	200,000	0	200,000	0.0
7 諸支出金	1 償還金及 び還付加 算金	1 保険税還 付金	1 一般被保険者 保険税還付金	3,000,000	1,536,500	1,463,500	51.2
	2 諸費	1 諸費	1 補助金等返還金	5,482,000	0	5,482,000	0.0
8 予備費	1 予備費	1 予備費	1 予備費	10,000,000	0	10,000,000	0.0
合 計				2,658,564,000	1,710,748,671	947,815,329	64.3

《後期高齢者医療事業特別会計》

(歳入)

(単位:円、%)

款	項	目	節	細 節	予 算 額	調 定 額	収入済額	収入未済額	対調定 収入率
1 後期高齢者医療保険料	1 後期高齢者医療保険料	1 後期高齢者医療保険料	1 現年度分特別徴収保険料	1 特別徴収保険料 (現年度分)	287,306,000	299,344,700	195,554,400	103,790,300	65.3
			2 現年度分普通徴収保険料	1 普通徴収保険料 (現年度分)	127,789,000	135,755,300	106,967,400	28,787,900	78.8
			3 滞納繰越分普通徴収保険料	1 普通徴収保険料 (滞納繰越分)	984,000	2,116,000	232,200	1,883,800	11.0
2 使用料及び手数料	1 手数料	1 証明手数料	1 納付証明手数料	1 納付証明手数料	1,000	0	0	0	0.0
		2 督促手数料	1 督促手数料	1 督促手数料	50,000	27,300	27,300	0	100.0
3 国庫支出金	1 国庫補助金	1 子ども・子育て支援金制度システム整備費補助金	1 子ども・子育て支援金制度システム整備費補助金	1 子ども・子育て支援金制度システム整備費補助金	1,650,000	0	0	0	0.0
4 繰入金	1 一般会計繰入金	1 一般会計繰入金	1 療養給付費繰入金	1 療養給付費繰入金	430,939,000	0	0	0	0.0
			2 保険基盤安定繰入金	1 保険基盤安定繰入金	97,195,000	64,591,000	64,591,000	0	100.0
			3 事務費繰入金	1 事務費繰入金	50,118,000	0	0	0	0.0
5 繰越金	1 繰越金	1 繰越金	1 繰越金	1 繰越金	4,103,000	4,103,510	4,103,510	0	100.0
6 諸収入	1 延滞金、加算金及び過料	1 延滞金	1 延滞金	1 延滞金	40,000	148,400	148,400	0	100.0
	2 市預金利子	1 市預金利子	1 預金利子	1 預金利子	1,000	0	0	0	0.0
	3 償還金及び還付加算金	1 保険料還付金	1 保険料還付金	1 保険料還付金	500,000	115,400	115,400	0	100.0
	4 雑入	1 雑入	1 雑入	1 雑入	16,702,000	0	0	0	0.0
合 計					1,017,378,000	506,201,610	371,739,610	134,462,000	73.4

## (歳出)

(単位:円、%)

款	項	目	事業名 (細目)	予算額	支出済額	差引残額	執行率
1 総務費	1 総務管理費	1 一般管理費	1 給与費	20,979,000	10,691,845	10,287,155	51.0
			2 一般管理事務費	4,580,000	1,101,035	3,478,965	24.0
	2 徴収費	1 徴収費	1 給与費	5,346,000	4,348,295	997,705	81.3
			2 徴収事務費	2,224,000	1,661,440	562,560	74.7
2 後期高齢者医療広域連合納付金	1 後期高齢者医療広域連合納付金	1 後期高齢者医療広域連合納付金	1 後期高齢者医療広域連合納付金	983,749,000	561,265,000	422,484,000	57.1
3 諸支出金	1 償還金及び還付加算金	1 保険料還付金	1 保険料還付金	500,000	117,700	382,300	23.5
合 計				1,017,378,000	579,185,315	438,192,685	56.9

《介護保険事業特別会計》

(歳入)

(単位:円、%)

款	項	目	節	細 節	予 算 額	調 定 額	収入済額	収入未済額	対調定 収入率	
1 保険料	1 介護保険料	1 第1号被保険 者保険料	1	現年度分特別 徴収保険料	1 特別徴収保険料(現年度 分)	638,517,000	661,755,500	443,403,900	218,351,600	67.0
			2	現年度分普通 徴収保険料	1 普通徴収保険料(現年度 分)	43,254,000	46,436,800	39,981,800	6,455,000	86.1
			3	滞納繰越分普 通徴収保険料	1 普通徴収保険料(滞納繰 越分)	854,000	4,804,400	283,400	4,521,000	5.9
2 使用料及び手 数料	1 手数料	1 督促手数料	1 督促手数料	1 督促手数料	31,000	15,000	15,000	0	100.0	
3 国庫支出金	1 国庫負担金	1	介護給付費負 担金	1 介護給付費負 担金	1 介護給付費負担金	525,936,000	525,182,248	393,886,620	131,295,628	75.0
		2 国庫補助金	1 調整交付金	1 調整交付金	1 調整交付金	128,268,000	109,961,000	73,308,000	36,653,000	66.7
	2	1 地域支援事業 交付金	1 介護予防・日 常生活支援総 合事業交付金	1 地域支援事業交付金(介 護予防・日常生活支援総 合事業)	1 地域支援事業交付金(介 護予防・日常生活支援総 合事業)	26,922,000	0	0	0	0.0
		2 包括の支援・ 任意事業交付 金	1 地域支援事業交付金(包 括の支援・任意事業)	1 地域支援事業交付金(包 括の支援・任意事業)	8,349,000	0	0	0	0.0	
		3 保険者機能強化 推進交付金	1 保険者機能強化 推進交付金	1 保険者機能強化推進交付 金	3,353,000	3,353,000	3,353,000	0	100.0	
		4 保険者努力支 援 交 付 金	1 保険者努力支 援交付金	1 保険者努力支援交付金	6,495,000	6,495,000	6,495,000	0	100.0	
		5 介護保険事業 費 補 助 金	1 介護保険事業 費補助金	1 介護保険システム改修事 業費	3,080,000	0	0	0	0.0	
		5 介護保険事業 費 補 助 金	1 介護保険事業 費補助金	2 デジタル基盤改革支援補 助金	272,000	0	0	0	0.0	
4 支払基金交付 金	1 支払基金交付 金	1	介護給付費交 付金	1 介護給付費交付金	803,534,000	906,798,000	604,534,000	302,264,000	66.7	
		2	地域支援事業 交付金	1 地域支援事業 交付金	30,027,000	28,896,000	19,264,000	9,632,000	66.7	
5 県支出金	1 県負担金	1	介護給付費負 担金	1 介護給付費負 担金	1 介護給付費負担金	441,279,000	441,276,277	330,957,000	110,319,277	75.0
		2 県補助金	1 地域支援事業 交付金	1 介護予防・日 常生活支援総 合事業交付金	1 地域支援事業交付金(介 護予防・日常生活支援総 合事業)	13,460,000	0	0	0	0.0
	2 県補助金	2 包括の支援・ 任意事業交付 金	1 地域支援事業交付金(包 括の支援・任意事業)	1 地域支援事業交付金(包 括の支援・任意事業)	4,176,000	0	0	0	0.0	
6 財産収入	1 財産運用収入	1 利子及び配当金	1 利子及び配当金	1 介護給付費準備基金利子	69,000	68,290	68,290	0	100.0	

7 繰入金	1 一般会計繰入金	1 介護給付費繰入金	1 介護給付費繰入金	1 介護給付費繰入金	372,006,000	330,000,000	240,000,000	90,000,000	72.7	
		2 事務費等繰入金	1 事務費繰入金	1 事務費繰入金	事務費繰入金	47,864,000	0	0	0	0.0
			2 職員給与費等繰入金	1 職員給与費等繰入金	職員給与費等繰入金	64,131,000	37,500,000	30,000,000	7,500,000	80.0
		3 地域支援事業繰入金	1 介護予防・日常生活支援総合事業繰入金	1 介護予防・日常生活支援総合事業繰入金	地域支援事業繰入金（介護予防・日常支援総合事業）	11,748,000	0	0	0	0.0
			2 包括の支援・任意事業繰入金	1 包括の支援・任意事業繰入金	地域支援事業繰入金（包括の支援・任意事業）	3,645,000	0	0	0	0.0
	4 低所得者保険料軽減繰入金	1 低所得者保険料軽減繰入金	1 低所得者保険料軽減繰入金	低所得者保険料軽減繰入金	19,691,000	0	0	0	0.0	
	2 基金繰入金	1 介護給付費準備基金繰入金	1 介護給付費準備基金繰入金	1 介護給付費準備基金繰入金	33,276,000	0	0	0	0.0	
	8 繰越金	1 繰越金	1 繰越金	1 繰越金	1 繰越金	34,193,000	34,193,431	34,193,431	0	100.0
	9 諸収入	1 延滞金、加算金及び過料	1 第1号被保険者延滞金	1 第1号被保険者延滞金	1 第1号被保険者延滞金	1,000	44,400	44,400	0	100.0
			2 過料	1 過料	1 過料	1,000	0	0	0	0.0
2 市預金利子		1 市預金利子	1 預金利子	1 預金利子	1,000	0	0	0	0.0	
3 雑入		1 第三者納付金	1 第三者納付金	1 第三者納付金	1,000	0	0	0	0.0	
		2 返納金	1 返納金	1 返納金	1,000	0	0	0	0.0	
		3 雑入	1 雑入	1 雑入	113,000	112,774	112,774	0	100.0	
合 計					3,264,548,000	3,136,892,120	2,219,900,615	916,991,505	70.8	

## (歳出)

(単位:円、%)

款	項	目	事業名(細目)	予算額	支出済額	差引残額	執行率
1 総務費	1 総務管理費	1 一般管理費	2 賦課徴収費	2,609,000	2,083,896	525,104	79.9
			3 介護認定審査会費	5,440,000	3,473,563	1,966,437	63.9
			4 認定調査等費	13,971,000	7,065,385	6,905,615	50.6
			5 計画策定費	1,395,000	0	1,395,000	0.0
			6 事務費	23,588,000	9,608,450	13,979,550	40.7
			2 保険給付費	1 サービス等諸費	1 介護サービス等諸費	1 居宅介護サービス給付費	931,689,000
2 地域密着型介護サービス給付費	395,747,000	273,769,256				121,977,744	69.2
3 施設介護サービス給付費	1,335,041,000	877,872,652				457,168,348	65.8
4 居宅介護福祉用具購入費	2,237,000	1,288,087				948,913	57.6
5 居宅介護住宅改修費	7,325,000	5,048,578				2,276,422	68.9
6 居宅介護サービス計画給付費	131,050,000	84,146,578				46,903,422	64.2
2 介護予防サービス等諸費	1 介護予防サービス給付費	35,932,000			16,140,677	19,791,323	44.9
	2 地域密着型介護予防サービス給付費	6,998,000			2,080,782	4,917,218	29.7
	3 介護予防福祉用具購入費	1,395,000			670,010	724,990	48.0
	4 介護予防住宅改修費	5,520,000			2,555,538	2,964,462	46.3
	5 介護予防サービス計画給付費	9,937,000			5,979,444	3,957,556	60.2
3 高額介護サービス等費	1 高額介護サービス費	50,457,000			33,217,338	17,239,662	65.8
	2 高額介護予防サービス費	40,000			0	40,000	0.0

2 保険給付 費	1 サービス 等諸費	4 高額医療合 算介護サー ビス等費	1 高額医療合算介護サー ビス費	7,180,000	7,179,451	549	100.0	
			2 高額医療合算介護予 防サービス費	50,000	24,175	25,825	48.4	
		5 特定入所者 介護サー ビス等費	1 特定入所者介護サー ビス費	52,523,000	27,185,321	25,337,679	51.8	
			2 特定入所者介護予 防サー ビス費	10,000	0	10,000	0.0	
2 保険給付 費	1 サービス 等諸費	6 審査支払 手数料	1 審査支払手数料	2,927,000	1,926,540	1,000,460	65.8	
3 地域支援 事業費	2 介護予 防・生活 支援サー ビス事業 費	1 介護予 防・生活 支援サー ビス事業 費	1 訪問型サービス事業費	9,697,000	5,652,128	4,044,872	58.3	
			2 通所型サービス事業費	60,924,000	33,172,156	27,751,844	54.4	
			3 高額総合事業サービス事 業費	50,000	3,475	46,525	7.0	
			4 高額医療合算総合事業 サービス費	50,000	4,422	45,578	8.8	
3 地域支援 事業費	2 介護予 防・生活 支援サー ビス事 業費	2 介護予 防ケ アマネジ メント事 業費	1 介護予防ケアマネジメン ト事業費	5,987,000	3,198,484	2,788,516	53.4	
			3 一般介護 予防事業 費	1 一般介護 予防事業 費	1 介護予防把握事業費	2,007,000	729,869	1,277,131
	2 介護予防普及啓発事業費	5,097,000			1,756,881	3,340,119	34.5	
	3 一般介護予防事業評価事 業費	50,000			0	50,000	0.0	
3 地域支援 事業費	4 包括的支 援・任意 事業費	1 包括的支 援事業費	1 在宅医療・介護連携推進事業 費	746,000	252,800	493,200	33.9	
			2 認知症総合支援事業費	831,000	363,769	467,231	43.8	
			3 地域ケア会議推進事業費	84,000	37,968	46,032	45.2	
			2 任意事業 費	1 介護給付等費用適正化事 業費	1 介護給付等費用適正化事 業費	1,164,000	0	1,164,000
		2 家族介護支援事業費			2,846,000	958,555	1,887,445	33.7
		3 日常生活支援サービス事 業費			2,415,000	646,730	1,768,270	26.8

3 地域支援 事業費	5 その他諸 費	1 審査支払 手数料	1 サービス事業審査支払手 数料	217,000	134,680	82,320	62.1
4 保健福祉 事業費	1 保健福祉 事業費	1 保健福祉 事業費	1 介護用品支給事業費	3,800,000	25,898	3,774,102	0.7
5 基金積立 金	1 基金積立 金	1 介護給付 費準備基 金積立金	1 介護給付費準備基金積立 金	11,715,000	0	11,715,000	0.0
6 公債費	1 公債費	1 利子	1 利子	100,000	0	100,000	0.0
7 諸支出金	1 償還金及 び還付加 算金	1 第1号被 保険者保 険料還付 金	1 保険料還付金	700,000	304,600	395,400	43.5
			2 還付加算金	1,000	0	1,000	0.0
	2 繰出金	2 償還金	1 償還金	22,659,000	4,661,640	17,997,360	20.6
		1 一般会計 繰出金	1 重層的支援体制整備事業 繰出金	6,763,000	0	6,763,000	0.0
8 予備費	1 予備費	1 予備費	1 予備費	1,000,000	0	1,000,000	0.0
合 計				3,162,119,000	2,019,139,244	1,142,979,756	63.9

### 3. 事務の処理状況について

#### ① 母子保健事業、不妊治療拡充助成事業、出産子育て応援事業

区 分	対象者数(人)	受診者数(人)	受診率(%)
1か月児健康診査	128	111	86.7
4か月児健康診査	139	133	95.7
すこやかお誕生健康診査	161	121	75.2
1歳6か月児健康診査	146	144	98.6
3歳児健康診査	198	194	98.0
離乳食講習会	133	133	100.0
妊産婦健康診査	妊婦 162	妊婦 延べ 1,567	
	産婦 162	産婦 延べ 248	
妊婦歯科健康診査	136	26	19.1
未熟児等訪問 (市外在住里帰り者含む)	21 件	21 件	
産婦・新生児訪問 (市外在住里帰り者含む)	67 件	67 件	100.0
こんにちは赤ちゃん訪問 (養育支援訪問含む)	64 件	64 件	100.0
パパママ教室(組)	初産に限定	35 組	
不妊治療拡充助成事業	生殖補助医療による不妊治療を受けている治療費(男性不妊治療)及び不育症治療を受けている治療費の一部助成	不妊治療 申請54件 (男性不妊0件) 助成43件 (4,334千円) 不育症 申請3件 助成1件(300千円)	
新生児等聴覚検査費用助成事業	新生児等聴覚検査(初回検査)にかかる費用の一部(上限5,000円)助成	助成人数 28人 支給額 140千円	
紙おむつ購入券支給事業	新生児が生まれた際に、紙おむつ購入にかかる費用を助成するため、5,000円(1,000円×5枚)分のクーポンを渡す。	助成利用枚数 541枚 助成利用額 541千円	
すこやか子育て相談会	成長や離乳食等日常生活支援	18回 延べ 188人	
ほっと安心産後ルーム	母乳育児に不安がある産婦を対象にした個別相談会	20回 延べ 121人	
ほたるっこ広場(言語・発達相談)	言語発達等に不安がある児の個別相談会	8回 延べ 40人	
ジャングルジム(親子遊び教室)	発達等に支援が必要な親子を対象とした教室	9回 延べ 49人	

#### ② 食育推進事業

伝達講習会	食生活改善推進員による地区食育講座	14回 181人
食育・むし歯教室	保育所・幼稚園における食育教室	33回 871人
キッズ料理教室	幼児からの体験型食育教室	19回 266人
食育クラブ・中学生の食育講座	小学校や中学生に対しての体験型食育教室等	11回 857人

#### ③ 特定健康診査事業(生活習慣病予防事業含)

区 分	対象者数(人)	受診者数(人)	受診率(%)
特定健康診査(国保被保険者)	3,766	1,454	38.6
特定保健指導	119	58	48.7

※12月末時点での初回面談実施者

#### ④ がん検診(40歳以下受診者も含む)

区 分	受診券発送者数(人)	受診者数(人)	受診率(%)
胃がん(カメラ含む)	13,910	2,281	16.4
子宮がん(隔年受診)	4,772	1,408	29.5
乳房がん(隔年受診)	4,199	1,116	26.6
肺がん(ヘリカル含む)	13,910	4,081	29.3
大腸がん	13,910	3,189	22.9

#### ⑤ その他

区 分	実施回数	参加人員(延べ人員)	平均人数
健康教育	31回	921人(内65歳以下205人)	29.7人
健康相談	554回	554人(内65歳以下541人)	1.0人
市民健康講演会	0回		

# 健康福祉部 福祉課

## 1. 職員の配置状況について

職員の配置状況は、次のとおりである。

令和7年12月31日現在

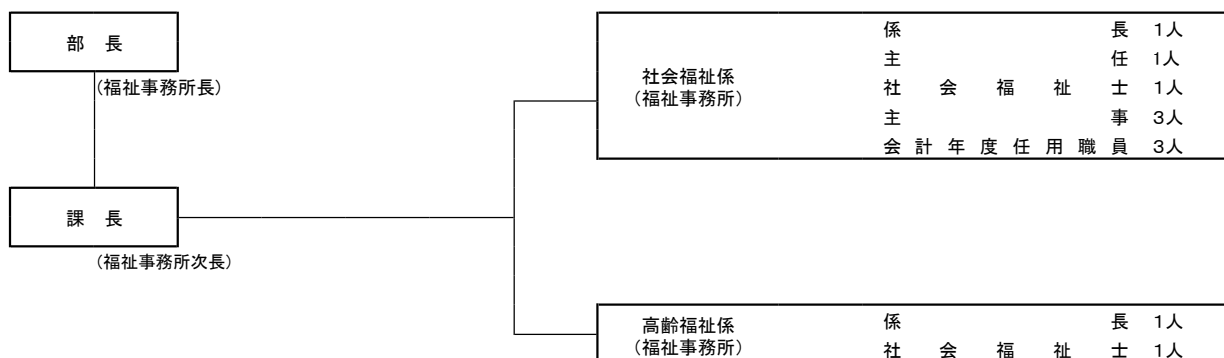

## 2. 事務事業の執行状況

令和7年12月31日現在の福祉課関係予算額は次のとおりで、その執行状況は、概ね良好と認められた。

- ◇ 平日に高齢者を中心に誰でも通える居場所を用意し、スマホ教室等の様々なイベントを企画している。令和7年度からは重層的支援体制整備事業の対象となり、開所時間も延長し、高齢者以外の居場所を必要とする方も通っている。今後も市民が楽しみや生きがいを見出し、社会参加への意欲が高まるような施策を推進されたい。
- ◇ 生活保護費については、今後も資産調査等に基づく不正受給防止を徹底され、公平・公正な支給に努められたい。
- ◇ 令和6年度に廃止したゲートボール場については、今後の施設のあり方(修繕、取り壊し等)について検討を進められたい。

## (歳入)

(単位:円、%)

款	項	目	節	細 節	予 算 額	調 定 額	収入済額	収入未済額	対調定 収入率
12	分担金及び 負担金	1 民生費負担金	1 社会福祉費 負担金	1 老人ホーム入所措置費	597,000	0	0	0	0.0
14	国庫支出金	1 国庫負担金	1 民生費国庫負 担金	1 社会福祉費 負担金	3,272,000	0	0	0	0.0
				3 自立支援給付費	339,500,000	229,162,500	229,162,500	0	100.0
				4 障害児通所給付費	70,100,000	0	0	0	0.0
				5 障害者医療給付費	8,100,000	6,480,000	6,480,000	0	100.0
				6 特別障害者手当等支給事 業費	7,473,000	3,354,000	3,354,000	0	100.0
			3 生活保護費負 担金	1 生活保護費	83,547,000	69,623,250	69,623,250	0	100.0
	2 国庫補助金	2 民生費国庫補 助金	1 社会福祉費補 助金	1 生活困窮者自立支援事業 費	2,764,000	0	0	0	0.0
				2 地域生活支援事業費	8,170,000	0	0	0	0.0
				3 障害者自立支援システム改 修費補助	1,575,000	1,527,000	1,527,000	0	100.0
				4 重層の支援体制整備事業 交付金	17,760,000	0	0	0	0.0
14	国庫支出金	3 委託金	2 民生費委託金	1 社会福祉費委 託金	166,000	86,000	86,000	0	100.0
				1 特別児童扶養手当事務委 託金					
15	県支出金	1 県負担金	1 民生費県負 担金	1 社会福祉費負 担金	48,000	0	0	0	0.0
				3 自立支援給付費	169,750,000	114,581,250	114,581,250	0	100.0
				4 障害児通所給付費	35,050,000	0	0	0	0.0
				5 障害者医療給付費	4,050,000	0	0	0	0.0
			3 生活保護費負 担金	1 生活保護費	575,000	0	0	0	0.0
	2 県補助金	2 民生費県補助 金	1 社会福祉費補 助金	1 民生委員費	943,000	939,000	939,000	0	100.0
				2 自殺対策事業費	83,000	0	0	0	0.0
				4 (障Ⅰ)重度障害者等医療 給付費	19,500,000	0	0	0	0.0
				5 (障Ⅱ)重度障害者等医療 給付費	24,150,000	0	0	0	0.0
				6 地域生活支援事業費	4,084,000	0	0	0	0.0
				7 重度身体障害者対策費	1,043,000	0	0	0	0.0

15 県支出金	2 県補助金	2 民生費県補助金	1 社会福祉費補助金	8 軽中度難聴児補聴器購入費等補助金	126,000	0	0	0	0.0
				9 高齢者生きがい事業費	2,194,000	0	0	0	0.0
				10 高齢者日常生活支援サービス事業費	1,576,000	0	0	0	0.0
				11 重層的支援体制整備事業交付金	6,674,000	0	0	0	0.0
			2 児童福祉費補助金	1 児童委員費	40,000	40,000	40,000	0	100.0
	3 委託金	2 民生費委託金	1 社会福祉費委託金	1 民生委員活動費	2,123,000	1,051,956	1,051,956	0	100.0
				2 心身障害者扶養共済制度施行事務費	6,000	0	0	0	0.0
			2 児童福祉費委託金	1 児童委員活動費	2,618,000	1,299,316	1,299,316	0	100.0
			3 社会福祉費委託金	1 国民生活基礎調査費	76,000	0	0	0	0.0
			16 財産収入	1 財産運用収入	2 利子及び配当金	1 利子及び配当金	7 福祉のまちづくり事業基金利子	1,000	18,506
				8 地域福祉基金利子	942,000	1,986,762	1,986,762	0	100.0
17 寄附金	1 寄附金	1 民生費寄附金	1 社会福祉費寄附金	1 社会福祉費寄附金	1,000	200,000	200,000	0	100.0
20 雑収入	4 雑入	1 雑入	1 雑入	9 (障Ⅰ)重度障害者等高額医療費	7,000,000	3,641,589	3,641,589	0	100.0
				10 (障Ⅱ)重度障害者等高額医療費	12,000,000	4,909,161	4,909,161	0	100.0
				11 緊急通報装置等設置事業費	168,000	40,800	40,800	0	100.0
				12 成年後見制度申立費用返納金	70,000	12,800	12,800	0	100.0
				87 生活保護法第63条に基づく費用返還金	0	77,228	62,228	15,000	80.6
				88 生活保護法第78条に基づく費用返還金	0	603,009	569,832	33,177	94.5
				99 その他	0	2,250,470	9,680	2,240,790	0.4
合 計					837,915,000	441,884,597	439,595,630	2,288,967	99.5

## (歳出)

(単位:円、%)

款	項	目	事業名(細目)	予算額	支出済額	差引残額	執行率	
3 民生費	1 社会福祉費	1 社会福祉 総務費	2 民生委員費	4,710,000	3,242,570	1,467,430	68.8	
			3 社会福祉事業振興費	32,067,000	31,884,000	183,000	99.4	
			4 遺族等援護費	378,000	307,532	70,468	81.4	
			5 生活困窮者等援護費	8,348,000	6,414,000	1,934,000	76.8	
			7 自殺対策事業費	141,000	29,203	111,797	20.7	
			8 重層的支援体制整備事業費	5,370,000	2,501,806	2,868,194	46.6	
			9 生活困窮者の共助の基盤づくり事業費	2,451,000	931,527	1,519,473	38.0	
			10 福祉のまちづくり事業基金積立金	1,000	0	1,000	0.0	
			12 社会福祉事務費	2,654,000	355,872	2,298,128	13.4	
			13 社会福祉施設とう特別支援事業費	642,000	0	642,000	0.0	
			14 物価高騰重点支援給付金給付費	81,510,000	62,420,000	19,090,000	76.6	
			98 (明許)被災者生活再建事業費	500,000	0	500,000	0.0	
			99 (明許)物価高騰対応重点支援給付金給付費	116,100,000	111,974,275	4,125,725	96.4	
			2 障害者福祉費			1 自立支援給付費	819,200,000	610,879,182
	2 自立支援医療費等給付費	16,314,000				9,048,777	7,265,223	55.5
	3 重度障害者等医療給付費	106,784,000				67,172,284	39,611,716	62.9
	4 地域生活支援事業費	19,629,000				10,634,039	8,994,961	54.2
	5 障害者福祉券給付費	4,364,000				2,371,419	1,992,581	54.3
	6 特別障害者手当等支給事業費	10,006,000				6,624,530	3,381,470	66.2
	7 心身障害者(児)年金	9,857,000				9,845,348	11,652	99.9
8 重度身体障害者対策費	2,627,000	11,837				2,615,163	0.5	

3 民生費	1 社会福祉費	2 障害者福祉費	9 在宅障害者(児)介護福祉手当支給事業費	435,000	216,000	219,000	49.7
			10 手話のまちづくり事業費	5,058,000	2,959,073	2,098,927	58.5
			11 障害者自立支援事務費	11,610,000	4,034,232	7,575,768	34.7
	3 老人福祉費	3 老人福祉費	1 老人ホーム入所措置費	1,947,000	0	1,947,000	0.0
			2 生活支援ハウス運営事業費	17,114,000	12,835,500	4,278,500	75.0
			3 シルバー人材センター運営費補助金	8,339,000	8,339,000	0	100.0
			4 老人のための福祉のまち推進費	14,949,000	8,431,001	6,517,999	56.4
			5 高齢者生きがい事業費	7,114,000	5,880,517	1,233,483	82.7
6 高齢者日常生活支援サービス事業費			5,746,000	1,433,120	4,312,880	24.9	
16 老人福祉事務費			264,000	13,046	250,954	4.9	
3 民生費	2 児童福祉費	1 児童福祉総務費	2 児童委員費	3,170,000	2,076,814	1,093,186	65.5
	3 生活保護費	1 生活保護総務費	2 生活保護事務費	11,059,000	6,566,975	4,492,025	59.4
			2 扶助費	1 生活保護費	111,396,000	57,891,242	53,504,758
4 衛生費	1 保健衛生費	1 保健衛生総務費	11 献血推進事業費	28,000	0	28,000	0.0
12 諸支出金	1 諸費	1 国県支出金返納金	1 国県支出金返納金	13,168,000	0	13,168,000	0.0
合 計				1,455,050,000	1,047,324,721	407,725,279	72.0

### 3. 事業の執行状況

#### (1) 福祉施設の入所状況

令和7年12月31日現在 (単位:人)

##### ①老人福祉施設の措置入所人員

施設名 男女別	養護老人施設	養護老人施設	特別養護老人ホーム		計
	ながれすぎ光風苑	慈光園	清寿荘	カモメ荘	
男	0	0	0	0	0
女	0	0	0	0	0
計	0	0	0	0	0

##### ②障害者支援施設の入所人員

施設名 男女別	のぞみの園	高志 ライフケア ホーム	高志 ワーク ホーム	うさか寮	野積園	あざみ園	志貴野苑	新生苑	ひびき	溪明園	四ツ葉園	新川 むつみ園	やすらぎ	セーナー苑	計
男	0	2	1	1	0	1	1	0	3	1	9	1	1	8	29
女	1	1	0	0	2	0	0	0	1	0	5	2	0	3	15
計	1	3	1	1	2	1	1	0	4	1	14	3	1	11	44

##### ③障害者総合支援法及び児童福祉法における福祉サービスの利用状況

	区 分	利用者数				
		身体	知的	精神	児童	合計
介護給付	居宅介護	13	7	19	2	41
	行動援護	0	2	0	1	3
	同行援護	9	0	0	0	9
	療養介護	13	0	0	0	13
	生活介護	25	58	4	0	87
	短期入所	16	41	2	16	75
訓練等給付	施設入所支援	8	36	0	0	44
	共同生活援助	3	16	18	0	37
	自立訓練(機能訓練)	2	0	0	0	2
	自立訓練(生活訓練)	0	1	3	0	4
	就労移行支援	1	1	7	0	9
	就労継続支援A型	5	17	30	0	52
	就労継続支援B型	8	62	50	0	120
就労定着支援	0	0	4	0	4	
障害児	児童発達支援	0	0	0	39	39
	医療型児童発達支援	0	0	0	0	0
	放課後等デイサービス	0	0	0	94	94
	保育所等訪問支援	0	0	0	10	10

##### ④障害者の社会復帰施設の利用状況

地域活動支援センター1型の利用者

6人(精神障害者)、施設名「自然房」…上市町

## (2) 生活保護世帯の状況

令和7年12月31日現在

### ①世帯類型別状況

世帯類型	世帯数	人員
高齢者世帯	11	11
障害者世帯	6	6
傷病世帯	16	16
母子世帯	3	8
その他の世帯	20	23
計	56世帯	64人
保護停止中	3	5

### ②扶助区別状況

区分	件数	支払金額	構成比
生活扶助	46	3,523 千円	49.5 %
住宅扶助	26	449	2.2
教育扶助	1	85	1.2
介護扶助	7	42	0.6
医療費扶助	入院 4人 外来 46人	2,170	30.5
その他扶助	2	263	3.7
施設事務費	3	585	6.4
計		7,117 千円	94.1 %

### ③救護施設の措置人員

施設別 男女別	八尾園
男	1人
女	2人
計	3人

## (3) 基金の状況

令和7年12月31日現在

区分	令和6年度末残高	寄付金 (R7.4.1~R7.12.31)	
		件数	金額
福祉のまちづくり事業基金	64,909,482円	5	200,000円
地域福祉基金	301,000,000円		

# 産業民生部 市民課

## 1. 職員の配置状況について

職員の配置状況は、次のとおりである。

令和7年12月31日現在

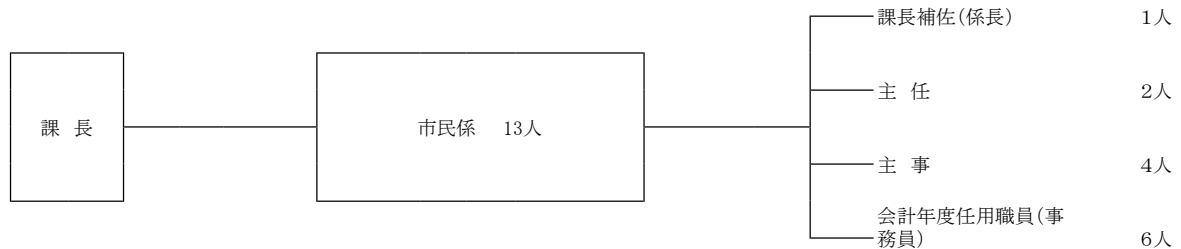

## 2. 事務事業の執行状況

令和7年12月31日現在の市民課関係予算額は次のとおりで、その執行状況は、概ね良好と認められた。

- ◇ 各種証明書のコンビニエンスストア等での取得が順調に増えている。夜間休日に最寄りの場所で受け取れることや窓口の混雑緩和など住民のメリットも大きいことから、利用について周知を進めるとともに取得できる証明書を増やす等、今後も行政サービスの向上に努められたい。

## (歳入)

(単位:円、%)

款	項	目	節	細 節	予 算 額	調 定 額	収入済額	収入未済額	対調定 収入率
13 使用料及び 手数料	2 手数料	1 総務手数料	1 総務手数料	3 戸籍交付手数料	2,475,000	1,302,300	1,302,300	0	100.0
				4 除籍謄抄本交付手数料	3,150,000	2,332,500	2,332,500	0	100.0
				5 住民票写交付手数料	4,000,000	2,329,800	2,329,800	0	100.0
				6 戸籍事務関係証明交付 手数料	250,000	219,800	219,800	0	100.0
				7 身分証明交付手数料	100,000	70,500	70,500	0	100.0
				8 印鑑証明交付手数料	2,400,000	1,485,300	1,485,300	0	100.0
				9 一般行政証明及び閲覧 手数料	170,000	137,100	137,100	0	100.0
				10 自動車臨時運行許可交 付手数料	130,000	76,500	76,500	0	100.0
				11 証票等再交付手数料	60,000	22,800	22,800	0	100.0
				14 国庫支出金	2 国庫補助金	1 総務費国庫 補助金	1 総務管理費 補助金	1 デジタル基盤改革支援 補助金	20,353,000
5 戸籍情報システム整備 事業費補助金	7,270,000	0	0					0	0.0
6 個人番号カード交付事 務費補助金	8,713,000	0	0					0	0.0
3 委託金	1 総務費委託 金	1 総務管理費 委託金	1 自衛官募集事務費		27,000	27,000	27,000	0	100.0
			2 戸籍住民基本 台帳費委託金		309,000	918,000	828,000	90,000	90.2
	2 民生費委託 金	1 社会福祉費 委託金	2 国民年金事務費委託金		6,646,000	3,000,000	3,000,000	0	100.0
15 県支出金	3 委託金	1 総務費委託 金	1 総務管理費 委託金	2 人権擁護事業費	148,000	74,000	74,000	0	100.0
				3 戸籍住民基本 台帳費委託金	1 人口動態調査事務費	38,000	43,600	43,600	0
20 諸収入	4 雑入	1 雑入	1 雑入	99 その他	0	3,840	3,840	0	100.0
合 計					56,239,000	12,043,040	11,953,040	90,000	99.3

(歳出)

(単位:円、%)

款	項	目	事業名(細目)	予算額	支出済額	差引残額	執行率
2 総務費	1 総務管理費	1 一般管理費	3 一般管理費	1,331,000	1,232,840	98,160	92.6
			4 人権擁護事業費	307,000	220,900	86,100	72.0
			5 市民法律相談開設費	441,000	435,600	5,400	98.8
		2 文書広報費	2 広報等配布管理費	8,695,000	8,331,220	363,780	95.8
2 総務費	3 戸籍住民基本台帳	1 戸籍住民基本台帳	2 住民記録事務費	54,904,000	18,946,256	35,957,744	34.5
			3 個人番号カード交付事業費	8,713,000	4,869,868	3,843,132	55.9
3 民生費	1 社会福祉費	4 国民年金費	2 国民年金事務費	423,000	199,345	223,655	47.1
合 計				74,814,000	34,236,029	40,577,971	45.8

# 産業民生部 生活環境課

## 1. 職員の配置状況について

職員の配置状況は、次のとおりである。

令和7年12月31日現在

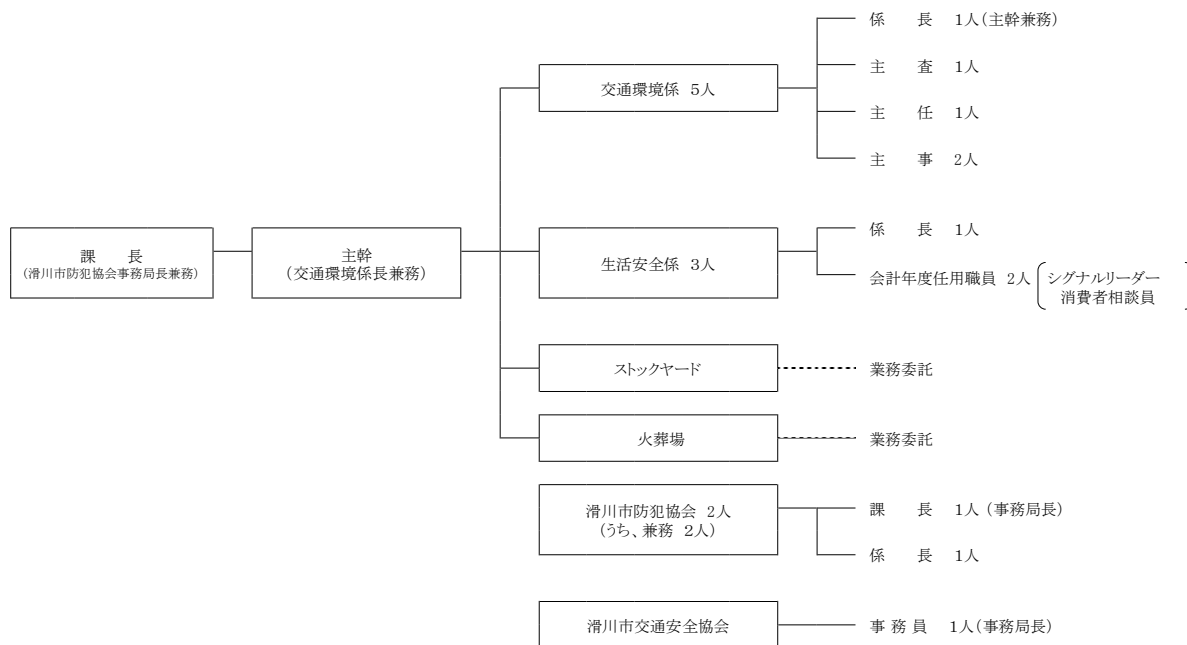

## 2. 事務事業の執行状況

令和7年12月31日現在の生活環境課関係予算額は次のとおりで、その執行状況は、概ね良好と認められた。

- ◇ プラスチック資源一括回収については、既存の分別方法との変更点を丁寧に説明し、混乱が起きないように努められたい。
- ◇ 交通事故を未然に防止する観点から、市内の区画線や道路反射鏡などの不具合の状況等を定期的に確認するとともに、進入禁止等の注意看板等の設置についても柔軟に対応されたい。
- ◇ オンデマンドバス（よぶマイカー）はAIが最適なルートを計算することから、柔軟で効率的な移動手段の提供や環境への負荷軽減が期待できる。高額な運営コストや既存交通事業者との調整など課題は多いが、令和8年1月からの実証運行の結果を分析し、有効な解決策を模索されたい。

## (歳入)

(単位:円、%)

款	項	目	節	細 節	予 算 額	調 定 額	収入済額	収入未済額	対調定 収入率
13 使用料及び 手数料	1 使用料	1 総務使用料	4 バス運行使 用料	1 コミュニティバス 使 用 料	6,500,000	3,843,900	3,223,500	620,400	83.9
				2 オンデマンドバス 使 用 料	600,000	0	0	0	0.0
		2 衛生使用料	1 保健衛生使 用料	1 火 葬 場 使 用 料	10,180,000	5,997,000	5,997,000	0	100.0
				1 犬 登 録 等 手 数 料	875,000	724,530	708,630	15,900	97.8
	2 手数料	2 衛生手数料	1 保健衛生手 数料	2 家 電 製 品 収 集 運 搬 手 数 料	678,000	633,600	533,060	100,540	84.1
				2 清掃手数料	1 一 般 廃 棄 物 処 理 業 許 可 申 請 手 数 料	40,000	10,000	10,000	0
		2 清掃手数料	1 一般廃棄物戸別処理 手 数 料	2 一 般 廃 棄 物 戸 別 処 理 手 数 料	4,641,000	3,810,969	3,065,427	745,542	80.4
				3 し 尿 収 集 手 数 料	3,957,000	3,570,912	3,065,772	505,140	85.9
				4 浄化槽清掃業許可手数	15,000	0	0	0	0.0
				7 新しい地方経済・ 生活環境創生交付金	7,680,000	0	0	0	0.0
14 国庫支出金	2 国庫補助金	1 総務費国庫 補助金	2 バス運行費 補助金	1 地域公共交通確保維持 改善事業費補助金	5,929,000	0	0	0	0.0
			5 商工費国庫 補助金	1 商工費補助 金	1 地方消費者行政強化 交 付 金	300,000	0	0	0
		15 県支出金	2 県補助金	1 総務費県補 助金	1 総務管理費 補助金	4 公共交通利用促進 事業費補助金	30,000	0	0
5 交通安全運動推進費	212,000					112,000	0	112,000	0.0
2 バス運行費 補助金	1 生活交通路線維持費 補 助 金			1 生活交通路線維持費 補 助 金	1,791,000	0	0	0	0.0
				2 公共交通活性化 総合対策事業費	91,000	0	0	0	0.0
				10 不法投棄廃棄物処理 事業補助金	50,000	0	0	0	0.0
3 衛生費県補 助金	1 保健衛生費 補助金			11 海岸漂着物等地域対 策推進事業費補助金	68,000	0	0	0	0.0
				1 土木費 寄附金	1 土木費 寄附金	1 土木総務費寄附金	300,000	300,000	300,000
17 寄附金	1 寄附金	4 土木費 寄附金	1 土木費 寄附金	1 土木総務費寄附金	300,000	300,000	300,000	0	100.0
20 諸収入	4 雑入	1 雑入	1 雑入	8 コミュニティバス 広 告 料	402,000	325,000	325,000	0	100.0
				22 資源再利用交付金	16,753,000	0	0	0	0.0
				23 資源再利用売却代金	4,500,000	3,345,158	2,920,086	425,072	87.3
				24 水質汚濁防止対策費	960,000	0	0	0	0.0
合 計					66,552,000	22,673,069	20,148,475	2,524,594	88.9

## (歳出)

(単位:円、%)

款	項	目	事業名(細目)	予算額	支出済額	差引残額	執行率	
2 総務費	1 総務管理費	6 企画調整費	10 並行在来線 経営安定化事業費	23,000,000	23,000,000	0	100.0	
			11 地域公共交通施設 整備事業費	14,023,000	2,141,512	11,881,488	15.3	
			12 地域公共交通確保 対策事業費	9,914,000	0	9,914,000	0.0	
		9 安心安全 対策費	1 交通安全運動推進費	3,364,000	1,414,516	1,949,484	42.0	
			2 交通安全市民大会 開催費	333,000	301,438	31,562	90.5	
			3 シグナルリーダー 活動事業費	4,321,000	3,175,747	1,145,253	73.5	
			4 防犯推進費	1,931,000	332,120	1,598,880	17.2	
			5 安全なまちづくり推進 センター運営事業費	736,000	586,000	150,000	79.6	
			6 犯罪被害者等支援 事業費	569,000	0	569,000	0.0	
		7 バス運行費	1 バス運行費	1 コミュニティバス 運行費	44,522,000	28,171,091	16,350,909	63.3
	2 オンデマンド交通 実証実験事業費			16,369,000	52,768	16,316,232	0.3	
	4 衛生費	1 保健衛生費	4 環境衛生費	1 火葬場管理運営費	51,880,000	9,684,020	42,195,980	18.7
				2 狂犬病予防費	875,000	426,030	448,970	48.7
3 環境衛生指導費				383,000	382,100	900	99.8	
4 環境フェア開催費				194,000	155,216	38,784	80.0	
5 環境美化促進費				10,166,000	2,623,225	7,542,775	25.8	
6 リサイクル推進事業費				104,170,000	59,849,680	44,320,320	57.5	
7 公衆浴場特別支援事業費				100,000	0	100,000	0.0	
99 環境美化促進費 (明許繰越)				2,834,000	2,833,084	916	100.0	
5 公害防止 対策費				1 地下水保全対策費	234,000	100,000	134,000	42.7
			2 水質汚濁防止対策費	3,371,000	764,995	2,606,005	22.7	
		3 騒音等防止対策費	923,000	0	923,000	0.0		

4 衛生費	2 清掃費	1 清掃総務費	1 富山地区広域圏 ごみ処理施設負担金	94,818,000	68,641,249	26,176,751	72.4
		2 じん芥処理費	1 ごみ収集委託費	156,632,000	104,334,556	52,297,444	66.6
			2 最終処分場管理運営費	986,000	669,084	316,916	67.9
			3 ストックヤード等 管理運営費	9,360,000	6,194,300	3,165,700	66.2
		3 し尿処理費	1 し尿収集委託費	18,389,000	12,241,927	6,147,073	66.6
			2 富山地区広域圏 し尿処理施設負担金	76,322,000	51,744,000	24,578,000	67.8
7 商工費	1 商工費	1 商工総務費	2 消費者行政推進費	1,650,000	853,840	796,160	51.7
8 土木費	2 道路橋梁費	3 交通安全施設費	1 交通安全施設整備費	5,400,000	3,695,340	1,704,660	68.4
合 計				657,769,000	384,367,838	273,401,162	58.4

### 3. 事務の処理状況について

#### (1) 衛生について

##### ■じん芥処理状況

令和7年度

区 分	収集運搬量 (R7年4月～12月)	収集運搬量 (R6年4月～12月)	対前年比	収集運搬 年間委託料
可燃ごみ	5,050.16ト	5,193.61ト	97.2%	133,119,000
不燃ごみ	210.98ト	207.74ト	101.6%	21,018,000
資源ごみ	660.31ト	669.30ト	98.7%	78,392,000
使用済み小型家電 <sup>(※)</sup>	22.36ト	21.42ト	104.4%	
計	5,943.81ト	6,092.07ト	97.6%	232,529,000

※1回につき15,180円（12月末現在の執行済額91,080円）

##### ■し尿処理状況

令和7年度

区 分	収集運搬量 (R7年4月～12月)	収集運搬量 (R6年4月～12月)	対前年比	収集運搬 年間委託料
し尿	493.05kl	501.90kl	98.2%	18,188,000

#### (2) リサイクル推進事業

##### ■リサイクル推進事業

資源再利用推進報奨金（登録団体数 25団体）

	R7年度上期	R6年度上期	対前年比
件数	13件	15件	86.7%
報奨金(3円/kg)	698,700円	843,210円	82.9%
新聞	150,020kg	182,690kg	82.1%
雑誌	46,350kg	56,330kg	82.3%
ダンボール	34,020kg	39,020kg	87.2%
アルミ缶	2,510kg	3,010kg	83.4%
牛乳パック	0kg	0kg	#DIV/0!
布	0kg	20kg	0.0%
計	232,900kg	281,070kg	82.9%

生ごみ処理機器購入補助金

	R7年度(12月末現在)		R6年度(12月末現在)		対前年比	
	件数	補助金	件数	補助金	件数	補助金
コンポスト等	7件	18,100円	7件	18,900円	100.0%	95.8%
電動生ごみ処理機	13件	243,500円	5件	100,000円	260.0%	243.5%
計	20件	261,600円	12件	118,900円	166.7%	220.0%

# 産業民生部 商工企画課

## 1. 職員の配置状況について

職員の配置状況は、次のとおりである。

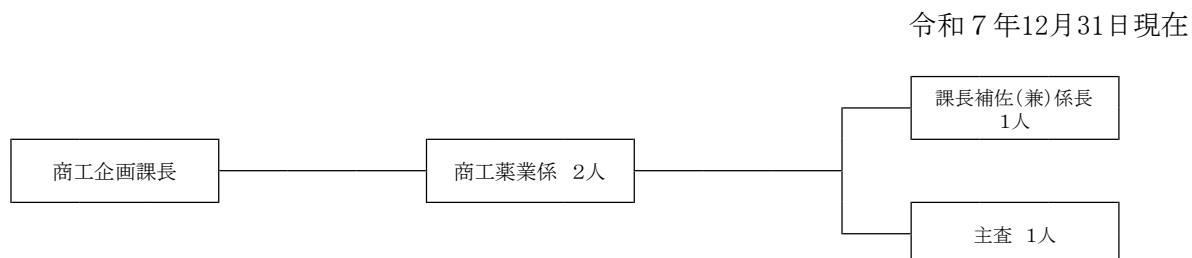

## 2. 事務事業の執行状況

令和7年12月31日現在の商工企画課関係予算額は次のとおりで、その執行状況は、概ね良好と認められた。

- ◇ 物価高騰対策生活支援事業については前年度に引き続き商品券を増額して発行されたが、物価高の影響を受ける市民の負担を軽減するための施策を今後も継続されたい。
- ◇ 創業支援事業については相談はあるものの補助金の活用は低い水準となっている。PRを積極的に行い、創業希望者を手厚く支援することで、新たな魅力の創出に努められたい。
- ◇ 「メリカ」については、指定管理者による積極的なイベント開催などにより施設の認知度が高まっている。平日の活用方法など課題もあるが、今後も、指定管理者と協議しながら、にぎわい創出に努められたい。

《一般会計》

(歳入)

(単位:円、%)

款	項	目	節	細 節	予 算 額	調 定 額	収入済額	収入未済額	対調定 収入率
13 使用料及び 手数料	1 使用料	3 労働使用料	1 労働使用料	1 サン・アビリティーズ滑 川使用料	2,200,000	1,284,680	1,027,180	257,500	80.0
		5 商工使用料	1 商工使用料	1 産業研修センター使用料	960,000	533,080	437,500	95,580	82.1
				2 SOHOセンター使用料	9,769,000	7,365,897	7,234,584	131,313	98.2
15 県支出金	2 県補助	5 商工費県補助 金	1 商工費補助金	1 サテライトオフィス等施 設整備費補助金	4,000,000	0	0	0	0.0
				2 工業振興対策費	66,667,000	64,809,000	64,809,000	0	100.0
20 諸収入	3 貸付金元利収 入	1 貸付金元利収 入	1 貸付金元利収 入	1 生活安定資金	3,000,000	0	0	0	0.0
				2 勤労者福祉資金	20,000,000	0	0	0	0.0
				3 中小企業振興資金(商工 中金)	75,000,000	0	0	0	0.0
				4 中小企業小口事業資金	150,000,000	0	0	0	0.0
				5 生活安定資金預託金利子	3,000	0	0	0	0.0
				6 勤労者福祉資金預託金利 子	24,000	0	0	0	0.0
				7 中小企業振興資金預託金 利子(商工中金)	1,000	0	0	0	0.0
				8 中小企業小口事業資金預 託金利子	23,000	0	0	0	0.0
	4 雑入	1 雑入	1 雑入	28 SOHOセンター管理運 営費	15,188,000	9,407,583	8,671,440	736,143	92.2
合 計				346,835,000	83,400,240	82,179,704	1,220,536	98.5	

## (歳出)

(単位:円、%)

款	項	目	事業名(細目)	予算額	支出済額	差引残額	執行率
2	1	1	9 物価高騰対策生活支援事業費	141,948,000	0	141,948,000	0.0
2	1	1	98 (明許)物価高騰対策生活支援事業費	61,800,000	57,761,695	4,038,305	93.5
3	1	1	6 生活安定資金融資事業費	3,000,000	3,000,000	0	100.0
5	1	1	1 労働対策推進費	628,000	310,000	318,000	49.4
			2 勤労者福祉対策費	20,500,000	20,000,000	500,000	97.6
			3 雇用対策推進事業費	600,000	170,600	429,400	28.4
			4 サン・アビリティーズ滑川管理運営費	10,167,000	8,065,216	2,101,784	79.3
7	1	1	3 商工事務費	231,000	72,600	158,400	31.4
			1 商工会議所補助金	1,100,000	1,100,000	0	100.0
			2 中小企業振興費	3,418,000	3,292,276	125,724	96.3
			3 中小企業融資事業費	225,845,000	225,275,937	569,063	99.7
			4 産業研修センター管理運営費	4,354,000	3,825,000	529,000	87.9
			6 創業支援事業費	9,596,000	205,384	9,390,616	2.1
			7 サテライトオフィス誘致事業費	11,484,000	0	11,484,000	0.0
			8 商業振興事務費	61,000	30,128	30,872	49.4
		3	1 薬業振興対策費	678,000	514,000	164,000	75.8
		4	1 工業振興対策費	177,666,000	172,332,230	5,333,770	97.0
2 SOHOセンター管理運営費	17,018,000	11,749,741	5,268,259	69.0			
8	4	1	4 中滑川複合施設管理運営費	37,919,000	31,779,120	6,139,880	83.8
合 計				728,013,000	539,483,927	188,529,073	74.1

《工業団地造成事業特別会計》

(歳入)

(単位:円、%)

款	項	目	節	細 節	予 算 額	調 定 額	収入済額	収入未済額	対調定 収入率	
1	財産収入	1 財産運用 収入	1 財産貸付 収入	1 土地建物 貸付収入	1 財産貸付収入等	336,000	320,028	320,028	0	100.0
2	繰越金	1 繰越金	1 繰越金	1 繰越金	1 繰越金	1,000	1,028,112	1,028,112	0	100.0
合 計					337,000	1,348,140	1,348,140	0	100.0	

(歳出)

(単位:円、%)

款	項	目	事 業 名 (細目)	予 算 額	支 出 済 額	差 引 残 額	執行率
1	工業団地 造成事業 費	1 工業団地 造成事業 費	1 工業団地 造成事業費	337,000	0	337,000	0.0
合 計				337,000	0	337,000	0.0

### 3. 施設の利用状況について

サン・アビリティーズ滑川月別利用状況集計表

(単位:人・円)

令和5年度			令和6年度		令和7年度	
月	利用人数	使用料	利用人数	使用料	利用人数	使用料
4	1,185	140,920	1,693	189,885	1,390	167,160
5	1,401	159,154	1,285	185,619	1,278	167,840
6	1,630	171,179	1,785	210,629	1,574	148,670
7	1,341	151,941	1,106	175,520	1,222	126,840
8	3,597	118,595	947	161,185	1,159	135,410
9	1,598	173,869	1,110	152,844	1,142	140,020
10	2,151	199,215	1,671	250,375	1,745	194,040
11	1,593	185,585	1,308	226,915	1,829	204,700
12	955	146,901	1,102	209,353		
1	1,131	158,580	1,378	230,871		
2	1,356	189,016	1,121	180,579		
3	1,421	192,100	1,634	242,334		
計	19,359	1,987,055	16,140	2,416,109	11,339	
11月迄 の累計	14,496	1,300,458	10,905	1,552,972	11,339	

産業研修センター月別利用状況集計表

(単位:人・円)

令和5年度			令和6年度		令和7年度	
月	利用人数	使用料	利用人数	使用料	利用人数	使用料
4	613	115,995	723	118,910	673	117,800
5	440	60,500	160	22,825	275	42,630
6	170	36,520	108	26,840	130	24,470
7	640	69,630	815	92,510	725	117,700
8	592	138,215	425	74,250	425	69,060
9	681	88,055	335	48,950	480	59,610
10	633	95,975	510	71,995	360	41,780
11	653	84,315	945	86,130	568	54,250
12	650	104,280	640	96,910		
1	479	93,005	450	85,580		
2	510	91,685	390	56,155		
3	704	107,525	495	64,955		
計	6,765	1,085,700	5,996	846,010	3,636	527,300
11月迄 の累計	4,422	689,205	4,021	542,410	3,636	527,300

#### 4. 制度融資等利用状況について

令和7年12月31日現在

区分 制度融資	預託金 (千円)	協調 倍率	預託利率 (%)	限度額 (千円)	融資期間	融資利率 (%)	新規融資実績		備 考
							利用件数 (件)	利用額 (千円)	
生活安定小口資金	3,000	2倍	0.250	500	4年以内	2.30	1	500	(預託先) 北陸労働金庫
小口事業資金 及び 緊急経営改善資金	150,000	6倍	0.225	(一般小口) 零細小口との 合計で20,000	設備資金7年 (据置期間6 箇月以内)	1.80以内	11	68,000	(預託先) 北陸、富山、 富山第一、 にいかわ信用金庫
			0.250	(零細小口) 既保証付融資残高 との合計で20,000	運転資金5年 (据置期間6 箇月以内)	1.75以内	12	23,900	
				(緊急経営) 20,000	10年	1.70以内	0	0	
勤労者福祉資金	20,000		0.250				116	668,680	(預託先) 北陸労働金庫
中小企業育成資金	75,000		0.275				33	7,459,100	(預託先) 商工組合中央金庫

# 産業民生部 水産観光課

## 1. 職員の配置状況について

職員の配置状況は、次のとおりである。

令和7年12月31日現在

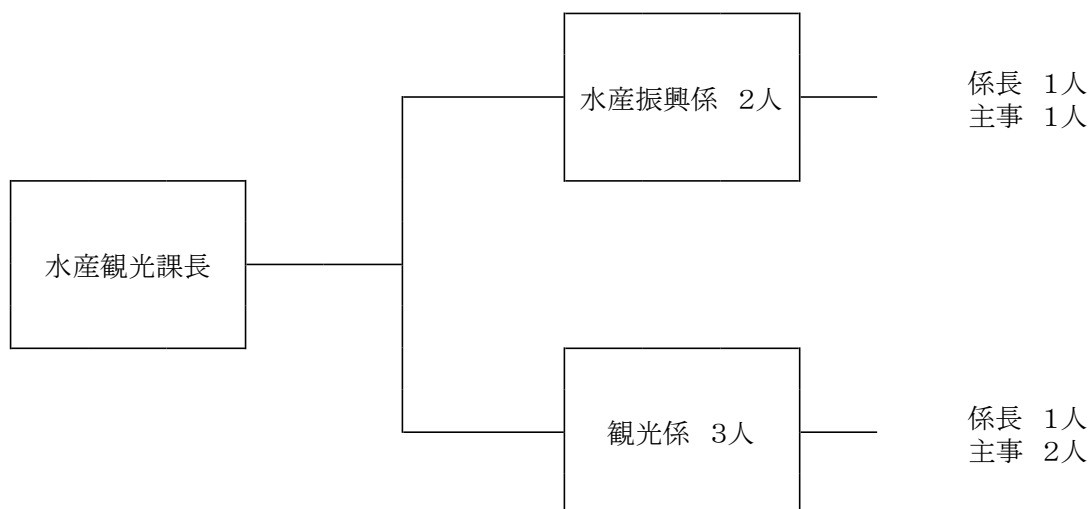

## 2. 事務事業の執行状況

令和7年12月31日現在の水産観光課関係予算額は次のとおりで、その執行状況は、概ね良好と認められた。

- ◇ ほたるいか海上観光は、現在1隻体制で運行しており、需要が十分に満たされていない。また、市が所有する船舶の維持管理費は年々増加傾向にある。持続可能な海上観光とすべく、船舶の更新等を検討すると共に、付加価値を付けて新たなターゲット層を取り込むなど将来を見据えて計画されたい。なお、運行については安全第一を徹底されたい。
- ◇ 旧タラソピア跡地、旧滑川蒲鉾跡地については、今後の活用方法が懸案となっている。漁港周辺全体の計画として、関係各所と十分に協議を行い検討を進められたい。
- ◇ 海洋深層水は、本市の重要な地域資源である。天日塩は民間で製造販売することになったが、市のPRに繋がるような商品の開発、研究を(株)WAVEや滑川高校、民間業者等の提案、アイデアを生かしながら、積極的に進められたい。

## (歳入)

(単位:円、%)

款	項	目	節	細 節	予 算 額	調 定 額	収入済額	収入未済額	対調定 収入率
13 使用料及び手数料	1 使用料	1 総務使用料	3 公用財産 使用料	14 公 用 財 産 使 用 料	0	6,000	6,000	0	100.0
14 国庫支出金	2 国庫補助金	1 総務費国庫補助金	1 総務管理費補助金	7 新しい地方経済・生活環境創生交付金	90,620,000	0	0	0	0.0
15 県支出金	2 県補助金	4 農林水産業費 県補助金	3 水産業費補助金	1 海外販路拡大支援事業補助金	500,000	0	0	0	0.0
		5 商工費県補助金	1 商工費補助金	3 コンベンションタクシー 助成事業費	21,000	0	0	0	0.0
	3 委託金	3 農林水産業費 委託金	1 水産業費委託金	1 県管理滑川漁港清掃事業費	368,000	0	0	0	0.0
16 財産収入	1 財産運用収入	1 財産貸付収入	1 土地建物貸付 収入	1 財産貸付収入等（普通財産）	28,000	0	0	0	0.0
		2 利子及び配当 金	1 利子及び配当 金	11 漁業振興事業基金利子	1,000	13,340	13,340	0	100.0
20 諸収入	4 雑入	1 雑入	1 雑入	27 漁港海岸事業推進交付金	2,227,000	2,227,000	2,227,000	0	100.0
合 計					93,765,000	2,246,340	2,246,340	0	100.0

## (歳出)

(単位：円、%)

款	項	目	事業名 (細目)	予算額	支出済額	差引残額	執行率		
6 農林水産 業費	4 水産業費	2 水産業振 興費	1 漁業振興事業費	7,575,000	1,319,406	6,255,594	17.4		
			2 内水面漁業対策費	405,000	399,000	6,000	98.5		
			3 栽培漁業振興対策費	1,970,000	0	1,970,000	0.0		
			4 漁業災害対策費補助金	4,272,000	2,415,000	1,857,000	56.5		
		3 漁港費	1 漁港管理費	12,909,000	299,200	12,609,800	2.3		
			99 (明許) 漁港管理費	11,066,000	0	11,066,000	0.0		
		7 商工費	1 商工費	5 観光費	1 観光行政推進事業費	225,386,000	100,839,821	124,546,179	44.7
					2 ふるさと龍宮まつり 開催補助金	7,500,000	7,500,000	0	100.0
					3 コンベンション等開催 支援補助金	1,042,000	786,000	256,000	75.4
					4 観光客誘致事業費	1,332,000	498,000	834,000	37.4
5 観光遊覧船運航費	32,522,000				21,380,858	11,141,142	65.7		
6 ほたるいか観光施設 管理委託費	68,040,000				48,477,000	19,563,000	71.2		
7 ほたるいか観光施設 設備充実費	4,535,000				3,907,200	627,800	86.2		
6 深層水 振興費	1 深層水分水施設管理 委託費			5,184,000	3,693,000	1,491,000	71.2		
	2 深層水取水施設管理費			1,134,000	693,628	440,372	61.2		
	3 深層水利活用推進事業 費			743,000	659,158	83,842	88.7		
	4 深層水分水施設設備 充実費			190,250,000	4,209,700	186,040,300	2.2		
合 計				537,668,000	192,644,365	345,023,635	35.8		

### 3. 施設の利用状況について

#### ほたるいかミュージアム

入館者(人)		4月	5月	6月	7月	8月	9月	10月	11月	12月	1月	2月	3月	合計
	R5		12,183	14,122	1,900	2,609	5,182	2,017	2,374	2,395	1,462	524	1,344	8,621
R6		17,163	14,642	2,417	2,523	7,434	3,452	3,276	3,413	1,975				56,295
R7		17,669	18,164	3,544	3,582	10,029	3,888	3,662	3,534	2,432				66,504
売上(千円)		4月	5月	6月	7月	8月	9月	10月	11月	12月	1月	2月	3月	合計
	R5		8,975	9,527	1,517	1,416	2,746	1,138	1,310	1,372	800	287	744	5,905
R6		12,679	10,753	1,374	1,388	3,984	1,950	1,844	1,964	1,090				37,026
R7		13,128	13,501	2,043	1,950	5,368	2,171	2,026	2,024	1,357				43,567

#### 富山湾岸クルージング

乗船者(人)		4月	5月	6月	7月	8月	9月	10月	11月	12月	1月	2月	3月	合計
	R5		298	681	510	898	1,657	676	599	541				
R6		588	335	520	748	1,946	645	660	378					5,820
R7		366	1,190	931	1,199	0	0	0	0					3,686
売上(千円)		4月	5月	6月	7月	8月	9月	10月	11月	12月	1月	2月	3月	合計
	R5		302	697	527	1,154	1,710	670	590	595				
R6		785	478	799	1,253	2,567	759	804	509					7,954
R7		503	1,560	1,188	1,879	0	0	0	0					5,130

# 産業民生部 農林課

## 1. 職員の配置状況について

職員の配置状況は、次のとおりである。

令和7年12月31日現在

〈農林課〉

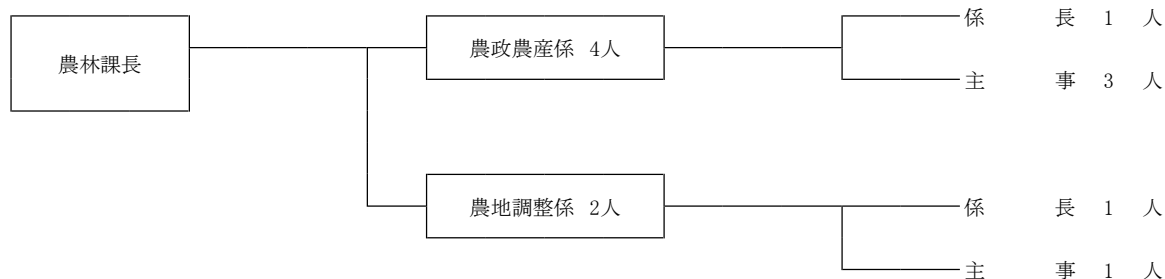

〈農業委員会〉

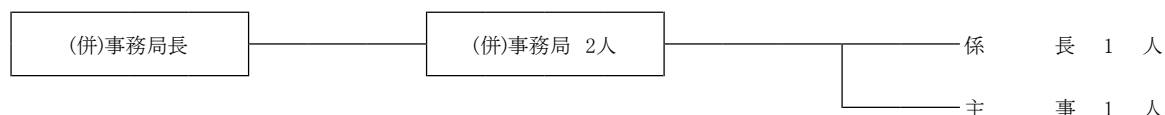

## 2. 事務事業の執行状況

令和7年12月31日現在の農林課関係予算額は次のとおりで、その執行状況は、概ね良好と認められた。

- ◇ 農業振興地域における耕作放棄田が多く見られ、担い手の高齢化や後継者不足が大きな課題となっている。地域農業の担い手や新規就農者に対する効果的な支援の拡充を検討されたい。また、水管理システムやドローンでの農薬・肥料散布など、スマート農業を推進し、生産効率の向上や農業従事者の負担軽減を図られたい。
- ◇ 平成30年から海洋深層水トマトの滑川ブランド確立に取り組んでいるが、長期間経過している。滑川市産農作物の認知度向上のため、今後の方向性について、新たな農作物のブランド化を含め、さらなる検討を進められたい。
- ◇ 熊をはじめとする有害鳥獣による農産物等の被害防止については、捕獲体制の強化に努められるとともに、被害防止対策を研究し、被害の減少及び拡大阻止に取り組まれたい。

## (歳入)

(単位:円、%)

款	項	目	節	細 節	予 算 額	調 定 額	収入済額	収入未済額	対調定 収入率
13	1	5	1	1	900,000	495,610	495,610	0	100.0
	使用料及び 手数料	農林水産 使用料	農林使用料	農村環境改善センター 使用料					
14	2	4	1	1	86,000	0	0	0	0.0
	国庫支出金	農林水産業費 国庫補助金	林業費 補助金	美しい森林づくり基盤整 備交付金					
15	1	2	1	1	5,969,000	1,559,000	1,559,000	0	100.0
	県支出金	農林水産業費 県負担金	農業費 負担金	農業委員会費					
	2	4	1	1	909,000	346,000	346,000	0	100.0
	県補助金	農林水産業費 県補助金	農業費 補助金	農地中間管理機構集積 支援事業費					
				2	60,613,000	56,907,000	56,907,000	0	100.0
				3	1,680,000	0	0	0	0.0
				4	258,000	0	0	0	0.0
				5	640,000	0	0	0	0.0
				6	82,050,000	55,381,402	55,381,402	0	100.0
				7	4,410,000	3,245,700	3,245,700	0	100.0
				8	208,000	0	0	0	0.0
				10	3,000,000	0	0	0	0.0
				11	470,000	0	0	0	0.0
			2	1	3,150,000	124,200	0	124,200	0.0
				2	2,862,000	0	0	0	0.0
				1					
				2					
16	1	2	1	9	1,000	0	0	0	0.0
	財産収入	利子及び 配当金	利子及び 配当金	地域農業振興事業基金 利子					
	2	2	1	10	1,000	2,167	2,167	0	100.0
	財産売却収入	物品売却収入	物品売却収入	森林環境譲与税基金利子					
18	1	5	1	1	2,814,000	0	0	0	0.0
	繰入金	森林環境譲与 税基金繰入金	森林環境譲与 税基金繰入金	森林環境譲与税基金繰入 金					
20	4	1	1	25	155,000	156,200	156,200	0	100.0
	雑収入	雑収入	雑収入	農業者年金事務委託交付 金					
				26	20,000	20,000	20,000	0	100.0
				49	104,000	0	0	0	0.0
				53	0	34,000	34,000	0	100.0
				99	0	39,000	39,000	0	100.0
				その他					
	合		計		170,300,000	118,914,353	118,790,153	124,200	99.9

## (歳出)

(単位:円、%)

款	項	目	事業名(細目)	予算額	支出済額	差引残額	執行率
6 農林水産 業費	1 農業費	1 農業委員会費	1 農業委員報酬	5,062,000	1,158,000	3,904,000	22.9
			2 農業委員会運営費	1,083,000	640,004	442,996	59.1
			3 農業者年金事務費	57,000	16,200	40,800	28.4
			4 農地中間管理機構集積支援事業費	1,317,000	679,620	637,380	51.6
		2 農業総務費	2 農村研修センター運営費	575,000	575,000	0	100.0
			3 農村環境改善センター運営費	20,813,000	5,520,000	15,293,000	26.5
			4 農業公社運営費	3,949,000	3,949,000	0	100.0
			5 農政事務費	262,000	111,863	150,137	42.7
			3 農業振興費	1 多面的機能対策事業費	80,738,000	72,511,193	8,226,807
		2 担い手育成対策事業費		2,028,000	150,000	1,878,000	7.4
		3 農業技術等向上対策費		741,000	225,000	516,000	30.4
		4 環境にやさしい農業支援事業費		862,000	0	862,000	0.0
		5 豊かな農村づくり推進費		23,623,000	2,603,452	21,019,548	11.0
	6 中山間地域等対策事業費	109,505,000		63,322,791	46,182,209	57.8	
	7 経営所得安定対策事業費	4,410,000		3,069,715	1,340,285	69.6	
	8 元気とふれあいの学校給食づくり事業費	600,000		600,000	0	100.0	
	9 地産地消推進事業費	571,000	96,976	474,024	17.0		
	10 鳥獣被害防止総合対策事業費	9,599,000	7,218,620	2,380,380	75.2		
	11 園芸振興対策費	554,000	47,694	506,306	8.6		
	12 高温対策栽培転換等支援事業費	2,634,000	24,200	2,609,800	0.9		

6 農林水産 業費	3 林業費	1 林業費	2 森林ボランティア等 育成支援事業費	346,000	266,000	80,000	76.9
			3 水と緑の森づくり 事業費	3,150,000	124,200	3,025,800	3.9
			4 森林整備対策事業費	7,444,000	0	7,444,000	0.0
			5 森林環境譲与税基金積立 金	5,301,000	0	5,301,000	0.0
			6 林業事務費	1,128,000	163,400	964,600	14.5
12 諸支出金	1 諸費	1 国県支出 金返納金	3 国県支出金等返納金 (農林課)	79,000	0	79,000	0.0
合 計				286,431,000	163,072,928	123,358,072	56.9

# 建設部 都市計画課

## 1. 職員の配置状況について

職員の配置状況は、次のとおりである。

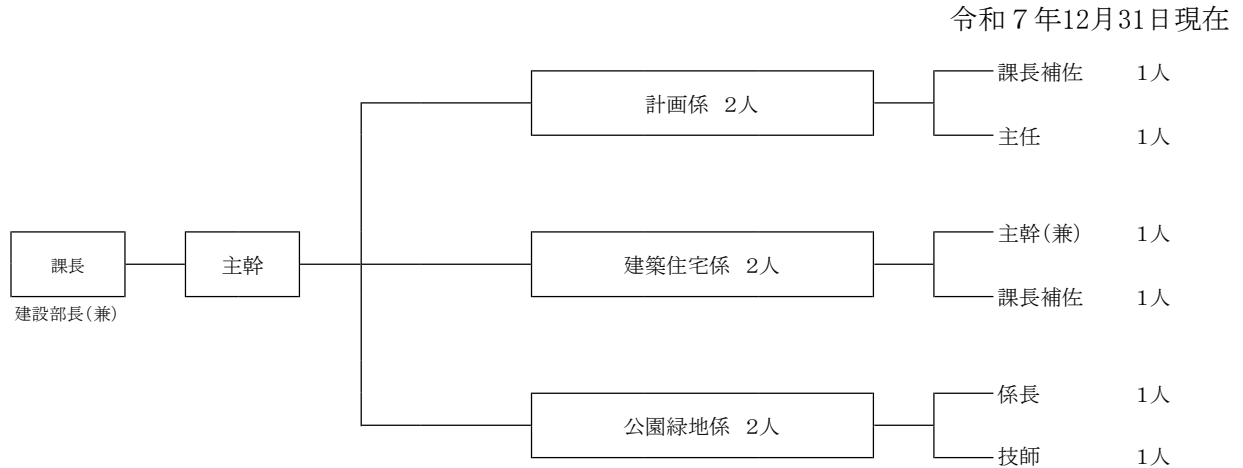

## 2. 事務事業の執行状況

令和7年12月31日現在の都市計画課関係予算額は次のとおりで、その執行状況は、概ね良好と認められた。

- ◇ 旧町部を中心として、危険老朽空き家除却支援補助金を活用した家屋の解体が進み、景観保全が図られている。引き続き、危険老朽空き家の把握及び補助制度を周知し、住民の安全・安心の確保及びより良い住環境の保全に努められたい。
- ◇ 市営住宅、定住促進住宅の使用料については、滞納整理部門との連携や連帯保証人への請求等を検討し、収納率の向上と滞納繰越額の縮小に取り組まれたい。
- ◇ 定住促進住宅サンコーポラス北野については、入居率が33.8%と低迷が続いている。民間の創意工夫を活用するなど新しい取り組みを行い、施設の有効利用に努められたい。
- ◇ 市内に整備された公園については、遊具等の整備保守を確実に実施し、利用者の安全・安心の確保に努められたい。
- ◇ 行田公園菖蒲園の発育不全については、今年度を最終年とする3カ年計画で土壌改善に取り組まれている。市民だけでなく市外からも鑑賞に訪れる観光スポットでもあるため、引き続き対策を講じられたい。

## (歳入)

(単位:円、%)

款	項	目	節	細 節	予 算 額	調 定 額	収入済額	収入未済額	対調定 収入率	
13 使用料及び 手数料	1 使用料	1 総 使用料	3 公用財産 使用料	3 公用財産使用料 (公園緑地係)	300,000	115,184	95,564	19,620	83.0	
				16 公用財産使用料 (都市計画課)	0	42,660	42,660	0	100.0	
				19 公用財産使用料 (建築住宅係)	0	267,960	250,960	17,000	93.7	
		6 土木使用料	2 公園施設 使用料	3 住宅 使用料	1 野球場使用料	500,000	522,680	522,680	0	100.0
					1 市営住宅使用料 (現年度分)	47,137,000	29,601,800	28,745,200	856,600	97.1
					2 市営住宅使用料 (滞納繰越分)	500,000	4,472,911	539,400	3,933,511	12.1
					3 定住促進住宅使用料	48,913,000	36,007,570	35,066,910	940,660	97.4
					4 定住促進住宅使用料 (滞納繰越分)	100,000	2,401,085	210,680	2,190,405	8.8
					6 墓地公園 使用料	1 墓地公園使用料	0	127,000	127,000	0
		2 手数料	3 土木手数料	1 土木 手数料	1 屋外広告物手数料	320,000	303,260	303,260	0	100.0
	2 住宅使用料 督促手数料				0	3,400	3,300	100	97.1	
14 国庫支出金	1 国庫負担金	2 土木費 国庫負担金	1 都市計画費 負担金	1 地籍調査費負担金	2,100,000	0	0	0	0.0	
				2 集約都市形成支援事業費 補助金	3,981,000	0	0	0	0.0	
	2 国庫補助金	6 土木費 国庫補助金	2 都市計画費 補助金	1 社会資本整備総合交付金 (公園管理)	20,500,000	0	0	0	0.0	
				3 社会資本整備総合交付金 (空き家対策)	3,750,000	0	0	0	0.0	
				99 (明許)集約都市形成 支援事業費補助金	280,000	330,000	330,000	0	100.0	
				3 住宅費 補助金	1 社会資本整備総合交付金 (木造住宅耐震改修支援)	1,500,000	0	0	0	0.0
15 県支出金	1 県負担金	3 土木費 県負担金	1 都市計画費 負担金	1 地籍調査費負担金	1,050,000	0	0	0	0.0	
				2 空き家発生未然防止 事業費	27,000	0	0	0	0.0	
	2 県補助金	6 土木費 県補助金	2 都市計画費 補助金	2 特定空家等除去支援 事業費	500,000	0	0	0	0.0	
				3 住宅費 補助金	1 木造住宅耐震改修 支援事業費	3,000,000	0	0	0	0.0
				2 宅地液化化等復旧 支援事業費	3,833,000	0	0	0	0.0	
				99 (明許)宅地液化化等復 旧支援事業費	3,833,000	0	0	0	0.0	
16 財産収入	2 財産売払 収入	2 物品売払 収入	1 物品売払 収入	1 物品売払収入	0	2,500	2,500	0	100.0	
17 寄附金	1 寄附金	4 土木費 寄附金	2 都市計画費 寄附金	1 都市計画費寄附金	0	16,232	16,232	0	100.0	

20 諸 取 入	4 雑 入	1 雑 入	1 雑 入	30 消雪装置負担金 (あいの風とやま鉄道)	192,000	0	0	0	0.0
				31 空家等緊急安全措置 工事費	500,000	205,500	53,500	152,000	26.0
				32 緑化推進交付金	1,325,000	998,000	598,000	400,000	59.9
				33 定住促進住宅共益費	2,728,000	2,039,300	1,977,300	62,000	97.0
				71 都市計画図等 販売収入	0	10,900	10,900	0	100.0
				91 定住促進住宅共益費 (滞納繰越分)	0	178,900	12,000	166,900	6.7
				92 住宅敷金利子	0	6,265	6,265	0	100.0
				94 コピー使用料	0	460	460	0	100.0
				98 過年度県補助金	0	160,680	160,680	0	100.0
				99 その他	0	2,656,191	34,970	2,621,221	1.3
合 計					146,869,000	80,470,438	69,110,421	11,360,017	85.9

## (歳出)

(単位:円、%)

款	項	目	事業名(細目)	予算額	支出済額	差引残額	執行率
8 土木費	4 都市計画費	1 都市計画 総務費	2 駅前広場管理費	7,564,000	3,818,484	3,745,516	50.5
			3 地籍調査費	4,263,000	0	4,263,000	0.0
			5 都市計画事務費	11,053,000	2,627,141	8,425,859	23.8
			99 (明許)都市計画事務費	560,000	559,900	100	100.0
		2 公園費	1 東福寺野自然公園管理費	45,370,000	34,769,085	10,600,915	76.6
			2 公園管理費	162,908,000	54,496,663	108,411,337	33.5
		3 まちなか 再生費	2 空き家対策推進事業費	10,841,000	662,650	10,178,350	6.1
			4 緑化 推進費	1 緑化推進費	2,968,000	2,393,411	574,589
		2 ほたるいかプロムナード 管理費		2,440,000	602,681	1,837,319	24.7
		5 住宅費	1 住宅費	2 市営住宅維持管理費	19,692,000	14,277,997	5,414,003
	3 定住促進住宅維持管理費			16,410,000	14,201,956	2,208,044	86.5
	4 木造住宅耐震改修支援事 業費			6,000,000	4,005,000	1,995,000	66.8
	5 宅地液状化等復旧支援事 業費			7,666,000	0	7,666,000	0.0
	99 (明許)宅地液状化等復 旧支援事業費			7,666,000	0	7,666,000	0.0
	合		計	305,401,000	132,414,968	172,986,032	43.4

### 3. 施設の管理状況について

#### (1) 市営住宅管理状況

##### ① 市営住宅入居状況

(単位:戸、円、%)

	管理戸数 A	入居戸数 B	入居率 B/A	備考
サンコーポラス上小泉	60	53	88.3%	
荒俣住宅	99	72	72.7%	
浜町住宅	7	6	85.7%	
シーサイドタウン有磯 (特定公共賃貸住宅)	32	13	40.6%	
計	198	144	72.7%	

##### ② 市営住宅敷金収納状況

科 目	5年度からの繰越額 ア	収入済額 イ	支出額 ウ	差引 ア+イ-ウ
その他 住宅敷金	9,043,837	903,000	456,000	9,490,837

#### (2) 定住促進住宅管理状況

##### ① 定住促進住宅入居状況

	管理戸数 A	入居戸数 B	入居率 B/A	備考
サンコーポラス上小泉	59	55	93.2%	
サンコーポラス吾妻	49	34	69.4%	
サンコーポラス北野	80	27	33.8%	
計	188	116	61.7%	

##### ② 定住促進住宅敷金収納状況

科 目	5年度からの繰越額 ア	収入済額 イ	支出額 ウ	差引 ア+イ-ウ
その他 住宅敷金	7,464,810	470,000	597,800	7,337,010

(3) 市営墓地貸与状況（滑川市墓地公園使用状況）

① 使用許可状況

	総区画数	使用許可 件数	未許可 件数
規格墓地	809	808	1
自由墓地	386	386	0
合計	1,195	1,194	1

② 使用許可区画の墳墓建設状況

	建設済	未建設		
		3年未満	3年以上	計
規格墓地	799	3	7	10
自由墓地	384	1	1	2
合計	1,183	4	8	12

4. 公園の管理状況について

① 都市公園（都市公園法第2条第1項第1号に規定する公園）の一覧

	名 称	所 在 地	面積 (ha)
運動公園	滑川運動公園	有金、堀江、常光寺	15.27
地区公園	滑川海浜公園	高塚字松木割	4.61
	行田公園	上小泉字行田	6.53
近隣公園	駅前中央公園	吾妻町426	1.12
街区公園	駅前1号公園	中川原405	0.41
	駅前2号公園	常盤町669	0.20
	駅前3号公園	常盤町558	0.20
	駅前5号公園	中川原156	0.24
	駅前6号公園	坪川新50	0.09
	坪川1号公園	坪川46	0.30
	深田公園	沖田新553	0.15
	治郎部公園	上小泉574	0.20
	雪島地区児童遊園地	加島町	0.08
	本陣遊園地	大町	0.08
	榎原神社遊園地	常盤町35の甲の1	0.27
	田中新町小公園	田中新町	0.03
	辰野公園	辰野9-1	0.15
	大和公園	柳原13-1	0.24
	柳原中央公園	柳原23-4	0.17
	柿の木公園	柳原43-3	0.26
宮の東公園	柳原74-8	0.17	
やすらぎ公園	柳原58-1	0.16	
都市緑地	あづま園	吾妻町448の1	0.05
	学びの広場	中川原252	0.05
	憩いの広場	中川原197	0.06
	鹿熊田広場	上小泉字鹿熊田	0.08
	日ノ坪広場	柳原字日ノ坪	0.13
特殊公園	椎名道山翁顕彰碑公園	田林40	0.13
総合公園	滑川市スポーツ・健康の森公園	柳原	5.47
合 計 ( A )		29箇所	36.90

② その他の公園等の一覧

	名 称	所 在 地	面積 (ha)
街区公園	坪川2号公園	坪川143	0.13
	天ノ原公園	下島640	0.13
	齊京公園	上小泉310	0.12
	いをのみ公園	魚躬	0.85
	浜町地区公園	浜町	0.10
	美しが丘公園	有金	0.40
都市緑地	下島地内緑地	下島658・682	0.01
	中野島広場	中野島2411	0.40
	吾妻町地内緑地	吾妻町	0.01
	滑川駅前広場	辰野	0.13
	下小泉地内緑地	下小泉	0.02
	橋場小公園	橋場	0.01
特殊公園	滑川墓地公園	開693	3.80
その他公園	東福寺野自然公園	東福寺野字下平	15.00
	大崎野川砂防公園	下大浦・大崎野	0.62
児童公園	金屋児童遊園地	金屋1661	0.11
	宮窪台児童遊園	宮窪字砂田298	0.12
	高月加茂児童遊園	高月121-1	0.08
	中村児童遊園	中村274-1	0.19
	荒町児童遊園	松原町1377	0.04
農村公園	大榎農村公園	大榎185	0.13
	上梅沢農村公園	上梅沢348-2	0.06
	栗山農村公園	栗山3357	0.11
	大日公園	大日183	0.13
合計 (B)		24箇所	22.70
総計 (A+B)		53箇所	59.60

# 建設部 建設課

## 1. 職員の配置状況について

職員の配置状況は、次のとおりである。

令和7年12月31日現在

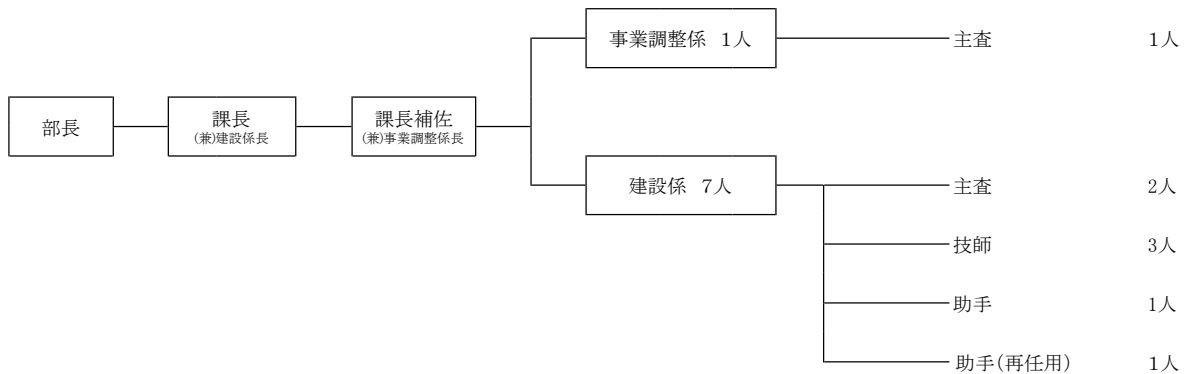

## 2. 事務事業の執行状況

令和7年12月31日現在の建設課関係予算額は次のとおりで、その執行状況は、概ね良好と認められた。

- ◇ 道路整備については、多くの要望が出されている中、限られた予算で計画的に実施されるとともに、緊急の事案については早急かつ柔軟に対応されたい。
- ◇ 除雪対策については、担い手不足の中、除雪業者や機械を確保し、効率的かつ効果的な除雪体制を構築することで、冬期間における交通の安全確保に努められたい。また、今年度から業者委託を行っている凍結防止剤の散布については、適切な実施により、凍結時の事故の未然防止に努められたい。

## (歳入)

(単位:円、%)

款	項	目	節	細 節	予 算 額	調 定 額	収入済額	収入未済額	対調定 収入率
12 分担金及び負担金	2 分担金	1 農林水産業費 分担金	1 農地費分担金	1 農地農業用施設整備費分担 金	2,000,000	0	0	0	0.0
				2 農地農業用施設災害復旧費 分担金	4,871,000	0	0	0	0.0
				99(明許) 農地農業用施設災害復旧費 分担金	194,000	0	0	0	0.0
13 使用料及び手数料	1 使用料	1 総務使用料	3 公用財産使用 料	2 公用財産使用料(建設課)	6,000	0	0	0	0.0
			6 土木使用料	1 道路橋梁使用 料	1 道路占用料	16,581,000	0	0	0
14 国庫支出金	2 国庫補助金	6 土木費国庫補 助金	1 道路橋梁費補 助金	1 社会資本整備総合交付金 (通学路安全対策事業費)	55,000,000	0	0	0	0.0
				2 社会資本整備総合交付金 (道路老朽化対策等事業費)	43,000,000	0	0	0	0.0
				3 道路メンテナンス事業費補助金 (橋梁長寿命化)	47,850,000	0	0	0	0.0
				97(明許) 社会資本整備総合交付金 (道路施設整備)	3,501,000	0	0	0	0.0
				98(明許) 道路メンテナンス事業費補助金 (橋梁長寿命化)	3,669,000	0	0	0	0.0
				99(明許) 社会資本整備総合交付金 (消雪施設改良)	5,841,000	0	0	0	0.0
15 県支出金	2 県補助金	4 農林水産業費 県補助金	1 農業費補助金	9 農業用水路安全対策緊急整 備事業費補助金	6,100,000	0	0	0	0.0
			2 林業費補助金	3 県単治山事業費	6,000,000	0	0	0	0.0
		6 土木費県補助 金	1 道路橋梁費補 助金	1 電源立地地域対策交付金	4,400,000	0	0	0	0.0
		8 災害復旧費県 補助金	1 農林水産施設 災害復旧費補 助金	1 農地農業用施設災害復旧費	18,603,000	0	0	0	0.0
				99(明許) 農地農業用施設災害復旧費	583,000	789,859	789,859	0	100.0
	3 公共土木施設 災害復旧費補 助金	99(明許) 河川水路災害復旧費	26,000,000	0	0	0	0.0		
	3 委託金	1 総務費委託金	1 総務管理費委 託金	3 自然環境保全地域管理費	31,000	0	0	0	0.0
20 諸収入	4 雑入	1 雑入	1 雑入	29 消雪装置電気料	537,000	0	0	0	0.0
合 計					244,767,000	789,859	789,859	0	100.0

## (歳出)

(単位:円、%)

款	項	目	事業名(細目)	予算額	支出済額	差引残額	執行率	
2	1	10	1	442,000	248,871	193,129	56.3	
6	2	1	1	49,165,000	6,522,975	42,642,025	13.3	
			2	13,299,000	13,294,500	4,500	100.0	
			3	2,000,000	1,704,450	295,550	85.2	
			4	680,000	105,315	574,685	15.5	
			5	27,500,000	11,000,000	16,500,000	40.0	
			99(明許)	830,000	626,500	203,500	75.5	
	3	1	1	12,000,000	0	12,000,000	0.0	
7			6,596,000	4,611,641	1,984,359	69.9		
8	2	1	1	4,570,000	15,785	4,554,215	0.3	
			2	100,413,000	20,321,318	80,091,682	20.2	
			1	19,980,000	12,102,233	7,877,767	60.6	
			2	125,551,000	13,858,813	111,692,187	11.0	
			3	18,138,000	5,264,559	12,873,441	29.0	
			4	1,000,000	569,085	430,915	56.9	
			5	1,287,000	556,138	730,862	43.2	
			6	87,000,000	43,823,500	43,176,500	50.4	
			7	7,002,000	0	7,002,000	0.0	
			97(明許)	6,670,000	0	6,670,000	0.0	
			98(明許)	9,735,000	0	9,735,000	0.0	
			99(明許)	52,800,000	1,092,300	51,707,700	2.1	
			3	1	52,800,000	1,092,300	51,707,700	2.1

		4 道路橋梁 新設改良	1 県道舗装改良負担金	5,000,000	0	5,000,000	0.0
			2 通学路安全対策事業費	100,000,000	28,086,825	71,913,175	28.1
			3 道路老朽化対策事業費	80,000,000	11,458,000	68,542,000	14.3
			4 道路改良費	50,000,000	15,431,900	34,568,100	30.9
			98 (明許) 市道舗装費	30,000,000	29,995,900	4,100	100.0
			99 (明許) 道路改良費	9,323,000	2,820,306	6,502,694	30.3
	3 河川費	1 河川費	1 河川管理費	7,506,000	3,563,560	3,942,440	47.5
			2 河川改良費	15,000,000	0	15,000,000	0.0
			99 (明許) 河川改良費	55,984,000	22,524,000	33,460,000	40.2
14 災害復旧 費	1 農林水産施 設災害復旧 費	1 農地農業用 施設災害復 旧費	1 農地農業用施設災害復旧費	33,234,000	0	33,234,000	0.0
			99 (明許) 農地農業用施設災害復旧費	1,167,000	935,000	232,000	80.1
	2 公共土木施 設災害復旧 費	1 河川水路災 害復旧費	99 (明許) 河川水路災害復旧費	39,000,000	0	39,000,000	0.0
合			計	972,872,000	250,533,474	722,338,526	25.8

# 建設部 上下水道課

## 1. 職員の配置状況について

職員の配置状況は、次のとおりである。

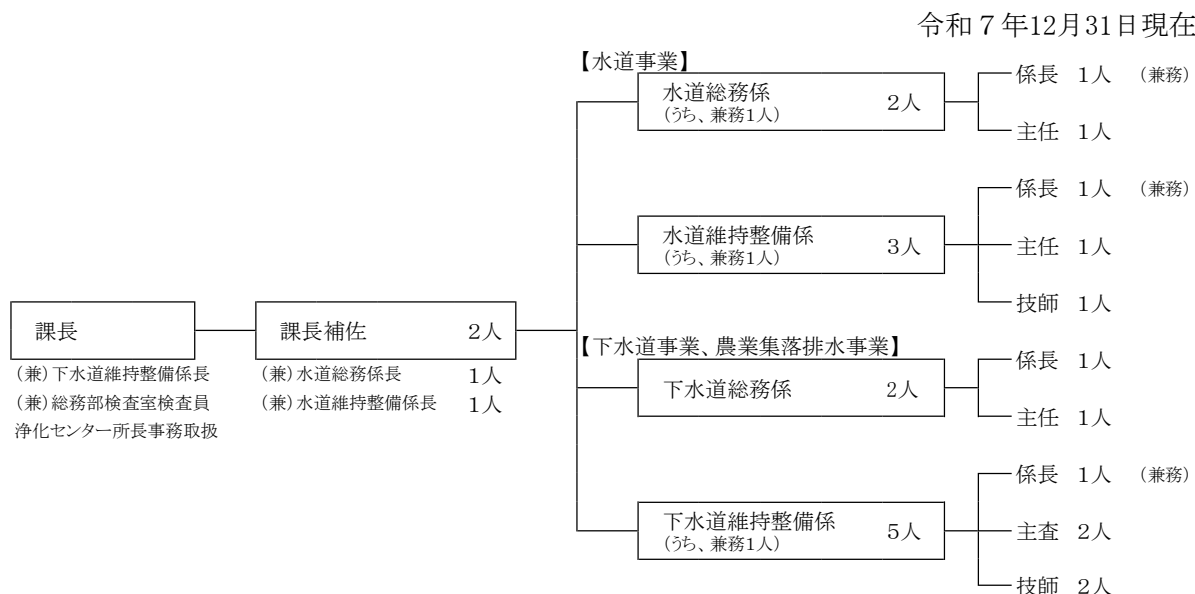

## 2. 事務事業の執行状況

令和7年12月31日現在の上下水道課関係予算額は次のとおりで、その執行状況は、概ね良好と認められた。

- ◇ 配管や電気設備の点検、交換等については、計画的に実施され、市民生活に影響を及ぼさぬよう維持管理に努められたい。
- ◇ 水道使用料、下水道使用料及び下水道受益者負担金の悪質な滞納者に対しては厳正に対処され、滞納の未然防止に取り組まれたい。

### 《一般会計》

#### (歳入)

(単位:円、%)

款	項	目	節	細 節	予 算 額	調 定 額	収入済額	収入未済額	対調定 収入率
14	2	3	1	5	6,255,000	0	0	0	0.0
国庫支出金	国庫補助金	衛生費国庫補助金	保健衛生費補助金	合併処理浄化槽設置推進事業費					
15	2	3	1	8	4,170,000	0	0	0	0.0
県支出金	県補助金	衛生費県補助金	保健衛生費補助金	合併処理浄化槽設置推進事業費					
合 計					10,425,000	0	0	0	0.0

#### (歳出)

(単位:円、%)

款	項	目	事 業 名 (細目)	予 算 額	支 出 済 額	差 引 残 額	執行率
4	1	5	4	22,017,000	12,081,000	9,936,000	54.9
衛生費	保健衛生費	公害防止対策費	合併処理浄化槽設置推進事業費				
合 計				22,017,000	12,081,000	9,936,000	54.9

《水道事業会計》

(収益的収入)

(単位:円、%)

款	項	目	節	予 算 額	調 定 額	収入済額	収入未済額	対調定 収入率
1 水道事業収 益	1 営業収益	1 給水収益	水道料金	382,278,000	309,042,926	272,190,049	36,852,877	88.1
		2 受託工事収 益	受託工事収 益	11,303,000	516,900	516,900	0	100.0
		3 その他の営 業収益	材料売却収 益	10,000	0	0	0	0.0
			手数料	1,324,000	1,169,000	1,059,000	110,000	90.6
	2 営業外収益	1 受取利息及 び配当金	預金利息	1,000	189,033	189,033	0	100.0
		2 加入金	加入金	7,491,000	7,403,000	7,403,000	0	100.0
		3 長期前受金 戻入	長期前受金 戻入	20,150,000	0	0	0	0.0
		4 雑収益	不用品売却 収益	1,000	0	0	0	0.0
			その他雑収 益	25,770,000	8,694,587	8,694,587	0	100.0
	合		計	448,328,000	327,015,446	290,052,569	36,962,877	88.7

## (収益的支出)

(単位:円、%)

款	項	目	予 算 額	支 出 済 額	差 引 残 額	執行率	
1 水道事業 費用	1 営業費用	1 原水及び浄水費	89,277,000	49,417,921	39,859,079	55.4	
		2 配水及び給水費	70,858,000	55,721,171	15,136,829	78.6	
		3 受託工事費	11,303,000	2,194,902	9,108,098	19.4	
		4 総係費	62,511,000	37,078,901	25,432,099	59.3	
		5 減価償却費	149,785,000	0	149,785,000	0.0	
		6 資産減耗費	2,263,000	0	2,263,000	0.0	
		7 その他営業費用	10,000	0	10,000	0.0	
	2 営業外費用	1 支払利息		23,280,000	11,121,677	12,158,323	47.8
		2 消費税		1,000	1,683,700	-1,682,700	168370.0
		3 雑支出		1,000	33,649	-32,649	3364.9
	3 特別損失	1 過年度損益修正損		100,000	258,854	-158,854	258.9
	4 予備費	1 予備費		1,000,000	0	1,000,000	0.0
	合		計	410,389,000	157,510,775	252,878,225	38.4

## (資本的収入)

(単位:円、%)

款	項	目	節	予 算 額	調 定 額	収入済額	収入未済額	対調定 収入率
1 資本的収入	1 企業債	1 企業債	企業債	131,500,000	0	0	0	0.0
	2 工事負担金	1 工事負担金	工事負担金	1,848,000	2,046,000	2,046,000	0	100.0
合			計	133,348,000	2,046,000	2,046,000	0	100.0

## (資本的支出)

(単位:円、%)

款	項	目	予 算 額	支 出 済 額	差 引 残 額	執行率
1 資本的支 出	1 建設改良 費	1 営業設備費	299,000	252,780	46,220	84.5
		2 配水施設拡張費	329,407,000	78,740,420	250,666,580	23.9
	2 企業債償 還金	1 企業債償還金	111,332,000	55,432,756	55,899,244	49.8
合		計	441,038,000	134,425,956	306,612,044	30.5

《下水道事業会計》

(収益的收入)

(単位:円、%)

款	項	目	節	予算額	調定額	収入済額	収入未済額	対調定 収入率	
1 下水道事業 収益	1 営業収益			539,886,000	352,342,533	259,222,832	93,119,701	73.6	
		1 下水道使用 料	下水道使用 料	526,160,000	352,252,533	259,132,832	93,119,701	73.6	
		2 他会計負担 金	他会計負担 金	13,636,000	0	0	0	0.0	
		3 その他の営 業収益	手数料	90,000	90,000	90,000	0	100.0	
	2 営業外収益				901,183,000	350,960,382	350,960,382	0	100.0
		1 受取利息及 び配当金	預金利息		1,000	422,033	422,033	0	100.0
		2 他会計負担 金	他会計負担 金	364,704,000	250,000,000	250,000,000	0	100.0	
		3 他会計補助 金	他会計補助 金	145,057,000	100,000,000	100,000,000	0	100.0	
		4 長期前受金 戻入	長期前受金 戻入	390,332,000	0	0	0	0.0	
		5 雑収益		1,089,000	538,349	538,349	0	100.0	
			不用品売却 収益	1,031,000	437,525	437,525	0	100.0	
			延滞金	1,000	63,800	63,800	0	100.0	
			消費税還付 加算金	0	5,500	5,500	0	100.0	
			その他の雑 収益	57,000	31,524	31,524	0	100.0	
		合	計			1,441,069,000	703,302,915	610,183,214	93,119,701

## (収益の支出)

(単位:円、%)

款	項	目	予 算 額	支 出 済 額	差 引 残 額	執行率	
1 下水道事 業費用	1 営業費用	1 管渠費	47,507,000	33,254,064	14,252,936	70.0	
		2 施設費	220,232,000	136,011,443	84,220,557	61.8	
		3 総係費	51,764,000	30,039,153	21,724,847	58.0	
		4 減価償却費	838,713,000	0	838,713,000	0.0	
		5 資産消耗費	6,905,000	0	6,905,000	0.0	
	2 営業外費 用	1 支払利息	132,468,000	67,592,848	64,875,152	51.0	
		2 消費税及び地方消費税	11,707,000	0	11,707,000	0.0	
		3 雑支出	1,000	0	1,000	0.0	
	3 特別損失	1 過年度損益修正損	300,000	62,782	237,218	20.9	
	4 予備費	1 予備費	1,000,000	0	1,000,000	0.0	
	合		計	1,310,597,000	266,960,290	1,043,636,710	20.4

## (資本的收入)

(単位:円、%)

款	項	目	節	予 算 額	調 定 額	収入済額	収入未済額	対調定 収入率	
1 資本的收入	1 企業債	1 企業債		537,100,000	0	0	0	0.0	
			建設改良債	296,900,000	0	0	0	0.0	
			資本費平準化債	211,500,000	0	0	0	0.0	
			特別措置分	28,700,000	0	0	0	0.0	
	2 国庫補助金	1 国庫補助金	国庫補助金		166,850,000	0	0	0	0.0
	3 県補助金	1 県補助金	県補助金		0	3,294,900	3,294,900	0	100.0
	4 他会計出資金	1 他会計出資金	他会計出資金		57,350,000	0	0	0	0.0
	5 負担金等				19,788,000	21,109,300	17,712,800	3,396,500	83.9
		1 分担金及び負担金	受益者負担金 (分担金)		19,500,000	21,109,300	17,712,800	3,396,500	83.9
		2 工事負担金	工事負担金		288,000	0	0	0	0.0
繰越 資本的收入	繰越 1 国庫補助金	国庫補助金	国庫補助金		16,391,900	14,050,900	14,050,900	0	100.0
	繰越 2 県補助金	県補助金	県補助金		8,113,000	8,113,000	8,113,000	0	100.0
	繰越 3 企業債	企業債	建設改良債		6,900,000	0	0	0	0.0
	繰越 4 負担金等	分担金及び負担金	受益者負担金 (分担金)		15,050,800	0	0	0	0.0
合		計		827,543,700	35,160,200	31,763,700	3,396,500	90.3	

## (資本の支出)

(単位:円、%)

款	項	目	事業名 (細目)	予算額	支出済額	差引残額	執行率
1 資本の支出	1 建設改良費	1 管渠建設改良費	管渠建設改良費	230,669,000	147,793,800	82,875,200	64.1
		2 施設建設改良費	施設建設改良費	255,900,000	5,500,000	250,400,000	2.1
		3 固定資産購入費	固定資産購入費	1,000	0	1,000	0.0
		4 返還金	補助金返還金	516,000	0	516,000	0.0
	2 企業債償還金	1 企業債償還金	企業債償還金	936,679,000	468,163,780	468,515,220	50.0
繰越 資本の支出	繰越 建設改良費	繰越 管渠建設改良費	管渠建設改良費	14,120,700	14,120,700	0	100.0
		繰越 施設建設改良費	施設建設改良費	32,335,000	32,335,000	0	100.0
合 計				1,470,220,700	667,913,280	802,307,420	45.4

### 3. 事業の執行状況について

#### (1) 事業の概要（公共下水道事業）

区 分		全体計画	下水道事業計画	令和6年度末整備済区域
処理面積 (ha)		1,313	1,285	1,126
処理人口 (人)		30,570	30,500	29,964
処理場能力 (m <sup>3</sup> /日最大)		15,100	15,000	11,750
概算事業費 (百万円)	管渠等	33,286	35,352	31,611
	処理場	7,114	6,262	5,247
	計	40,400	41,614	36,858
処理方法	汚水	オ キ シ デ ー シ ョ ン デ ィ ッ チ 法		
	汚泥	濃 縮 + 機 械 脱 水		

#### (2) 普及状況等（公共下水道事業・農業集落排水事業等）

##### ① 普及状況

令和7年3月末現在

区分	行政人口	下水道処理人口	普及率
公共下水道	32,409人	29,964人	92.5%

##### ② 汚水処理人口普及状況

令和7年3月末現在

区分	行政人口	汚水処理人口(※)	汚水処理人口普及率
公共下水道等	32,409人	31,806人	98.1%

※汚水処理人口には農業集落排水・合併処理浄化槽を含む

##### ③ 水洗化状況

令和7年3月末現在

区分	供用開始区域内人口	水洗化人口	水洗化率
公共下水道	29,964人	25,780人	86.0%
農業集落排水事業	934人	867人	92.8%

## 会 計 課

### 1. 職員の配置状況について

職員の配置状況は、次のとおりである。

令和7年12月31日現在

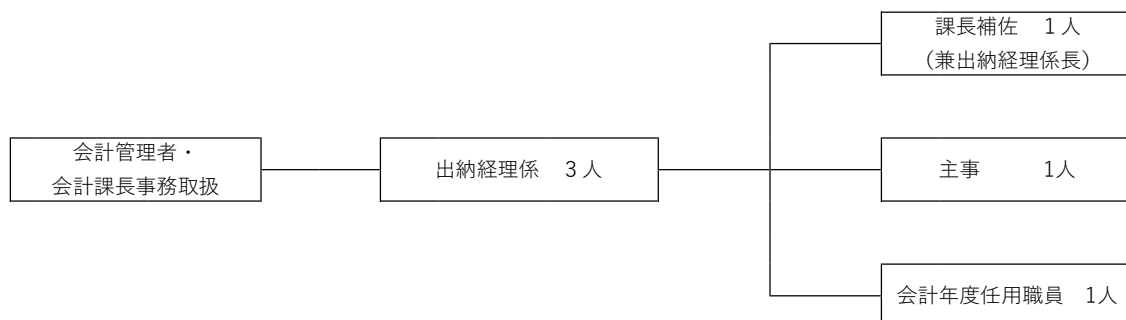

### 2. 事務事業の執行状況

令和7年12月31日現在の会計課関係予算額は次のとおりで、その執行状況は、概ね良好と認められた。

#### (歳入)

(単位:円、%)

款	項	目	節	細 節	予 算 額	調 定 額	収入済額	収入未済額	対調定 収入率
20 諸収入	2 市預金利子	1 市預金利子	1 預金利子	1 預 金 利 子	1,000	12,500	12,500	0	100.0
	4 雑 入	1 雑 入	1 雑 入	99 そ の 他	0	10,510	10,510	0	100.0
合 計					1,000	23,010	23,010	0	100.0

#### (歳出)

(単位:円、%)

款	項	目	事 業 名 (細目)	予 算 額	支 出 済 額	差 引 残 額	執行率
2 総務費	1 総務管理 費	1 一般管理 費	24 一般管理費	31,405,000	19,722,560	11,682,440	62.8
		4 会計管理 費	1 会計管理費	5,067,000	2,638,758	2,428,242	52.1
合 計				36,472,000	22,361,318	14,110,682	61.3

## 監査委員事務局（総務課分室）

### 1. 職員の配置状況について

職員の配置状況は、次のとおりである。

令和7年12月31日現在

監査委員事務局

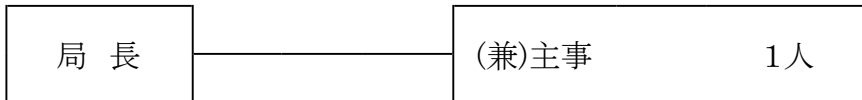

選挙管理委員会

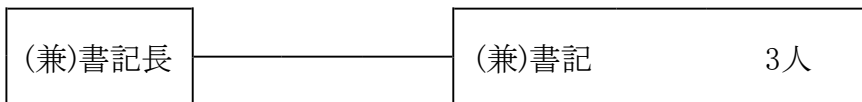

公平委員会、固定資産評価審査委員会

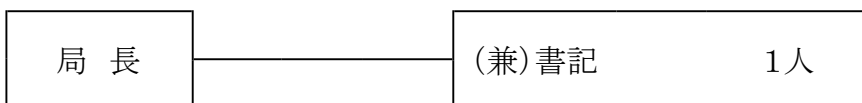

### 2. 事務事業の執行状況

令和7年12月31日現在の監査委員事務局関係予算額は次のとおりで、その執行状況は、概ね良好と認められた。

## (歳入)

(単位:円、%)

款	項	目	節	細 節	予 算 額	調 定 額	収入済額	収入未済額	対調定 収入率
15	3	1	5	1					
県支出金	委託金	総務費 委託金	選挙費 委託金	参議院議員選挙費	16,312,000	10,568,502	10,568,502	0	100.0
20	4	1	1	99					
諸収入	雑入	雑入	雑入	その他	0	860	860	0	100.0
合 計					16,312,000	10,569,362	10,569,362	0	100.0

## (歳出)

(単位:円、%)

款	項	目	事 業 名 (細目)	予 算 額	支 出 済 額	差 引 残 額	執行率
2	1	2	3				
総務費	総務 管理費	文 書 広 報 費	情報公開・個人情報保護 事業費	689,000	485,578	203,422	70.5
		8	1				
		公平委員 会費	公平委員報酬	45,000	30,000	15,000	66.7
		8	2				
		公平委員 会費	公平委員会事務局 運営費	204,000	142,380	61,620	69.8
	2	1	2				
	徴 税 費	税 務 総 務 費	固定資産評価審査委員会費	49,000	45,000	4,000	91.8
	4	1	1				
	選挙費	選挙 管理委員 会費	選挙管理委員報酬	333,000	0	333,000	0.0
			3				
			明るい選挙推進普及費	76,000	27,116	48,884	35.7
			4				
			選挙管理委員会事務費	404,000	177,910	226,090	44.0
	2	1	1				
	市議会議員 選挙費	市議会議員 選挙費	市議会議員選挙費	30,490,000	15,098,842	15,391,158	49.5
	3	1	1				
	市長 選挙費	市長 選挙費	市長選挙費	16,329,000	1,540	16,327,460	0.0
	4	1	1				
	参議院 議員 選挙費	参議院 議員 選挙費	参議院議員選挙費	16,312,000	15,413,286	898,714	94.5
	6	1	1				
	監査委員 費	監査委員 費	監査委員報酬	738,000	432,899	305,101	58.7
			3				
			監査事務費	526,000	123,226	402,774	23.4
合 計				66,195,000	31,977,777	34,217,223	48.3

# 教育委員会 教育総務課

## 1. 職員の配置状況について

職員の配置状況は、次のとおりである。

令和7年12月31日現在

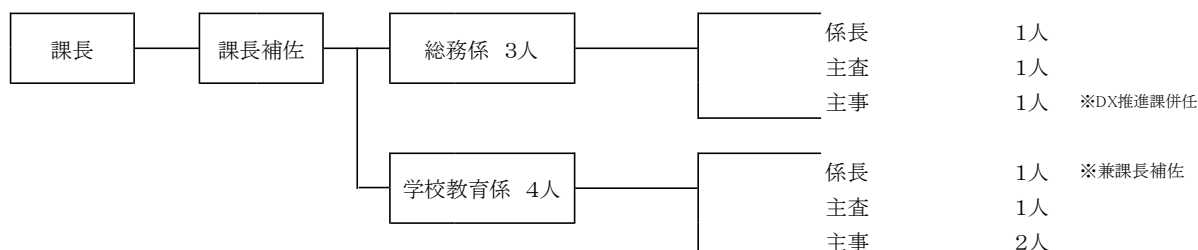

## 2. 事務事業の執行状況

令和7年12月31日現在の教育総務課関係予算額は次のとおりで、その執行状況は、概ね良好と認められた。

- ◇ 令和7年度に全児童生徒のタブレット端末が更新され、ICT教育を通じた児童生徒の資質・能力の育成が進められている。新しいデジタル技術を適切に活用することで、より効果的な教育の実践に努められたい。
- ◇ 小中学校におけるいじめ、児童虐待の問題については、家庭や学校、関係機関とも情報共有しながら早期発見、早期解決に努められたい。また、不登校の問題については学校以外に通える場所として、教育支援センターあゆみ教室やフリースクール等あるが、それすら通えない子どももいる。配布した端末に、悩み相談のフォームを設置する等、新たな試みを進めているが、全ての子どもが孤立しないよう、きめ細かなサポートに努められたい。

## (歳入)

(単位:円、%)

款	項	目	節	細 節	予 算 額	調 定 額	収入済額	収入未済額	対調定 収入率
12 分担金及び 負担金	1 負担金	2 教育費負担 金	1 教育総務費 負担金	1 災害共済掛金保護者負 担金	1,019,000	1,022,120	1,022,120	0	100.0
13 使用料及び 手数料	1 使用料	1 総務使用料	3 公用財産使 用料	15 公用財産使用料(教育 総務課)	0	4,920	4,920	0	100.0
14 国庫支出金	2 国庫補助金	1 総務費国庫 補助金	1 総務管理費 補助金	7 新しい地方経済・生活 環境創生交付金	14,850,000	0	0	0	0.0
		7 教育費国庫 補助金	1 教育総務費 補助金	2 教育支援体制整備事業 費補助金	609,000	0	0	0	0.0
				3 理科観察実験支援事業 補助金	224,000	0	0	0	0.0
				4 不登校児童生徒等の学 び継続事業	3,219,000	0	0	0	0.0
			2 小学校費補 助金	1 小学校特別支援教育就 学奨励費	629,000	0	0	0	0.0
			3 中学校費補 助金	1 中学校特別支援教育就 学奨励費	176,000	0	0	0	0.0
				2 空調設備整備臨時特例 交付金	68,798,000	0	0	0	0.0
15 県支出金	2 県補助金	7 教育費県補 助金	1 教育総務費 補助金	1 社会に学ぶ14歳の挑戦 事業費	420,000	0	0	0	0.0
				2 スクールガード・リー ダー配置事業費	92,000	0	0	0	0.0
				3 理科教育設備整備費等 補助金	1,000,000	1,000,000	500,000	500,000	50.0
				4 不登校児童生徒等の学 び継続事業	3,219,000	0	0	0	0.0
				5 教頭マネジメント支援 員配置事業費補助金	666,000	0	0	0	0.0
				6 部活動指導員配置促進 事業費補助金	1,202,000	0	0	0	0.0
				99 (明許)公立学校情報機 器整備事業費	91,007,000	0	0	0	0.0
	3 委託金	4 教育費委託 金	1 教育総務費 委託金	1 令和のとやま型教育推 進研究事業費	550,000	0	0	0	0.0
16 財産収入	1 財産運用収 入	2 利子及び配 当金	1 利子及び配 当金	12 奨学事業基金利子	16,000	16,034	16,034	0	100.0
				13 教育のまちづくり事業 基金利子	5,000	5,988	5,988	0	100.0
17 寄付金	1 寄付金	2 教育費寄付 金	1 中学校費寄 付金	1 中学校費 寄付金	200,000	400,000	400,000	0	100.0
18 繰入金	2 基金繰入金	5 奨学事業基 金繰入金	1 奨学事業基 金繰入金	1 奨学事業基金繰入金	9,640,000	0	0	0	0.0
20 諸収入	3 貸付金元利 収入	1 貸付金元利 収入	1 貸付金元利 収入	9 奨学資金	1,468,000	2,090,000	1,338,000	752,000	64.0
	4 雑入	1 雑入	1 雑入	36 語学指導外国青年招致 事業費	1,116,000	847,289	807,289	40,000	95.3
				99 その他	0	32,003	32,003	0	100.0
	合		計		200,125,000	5,418,354	4,126,354	1,292,000	76.2

## (歳出)

(単位:円、%)

款	項	目	事業名(細目)	予算額	支出済額	差引残額	執行率
10 教育費	1 教育総務費	1 教育委員会費	1 教育委員報酬	1,632,000	1,223,999	408,001	75.0
			2 教育委員会運営費	324,000	102,280	221,720	31.6
10 教育費	1 教育総務費	2 事務局費	2 学校医・学校薬剤師報酬	3,654,000	0	3,654,000	0.0
			3 教育研究奨励費	1,529,000	1,075,225	453,775	70.3
			4 健康診断・健康相談事業費	5,128,000	2,098,024	3,029,976	40.9
			5 奨学資金	9,640,000	6,580,000	3,060,000	68.3
			8 高校生等学校生活支援事業費	11,656,000	8,604,854	3,051,146	73.8
			9 学校給食なめりかわ産食材活用事業費	10,300,000	4,268,456	6,031,544	41.4
			10 奨学事業基金積立金	1,484,000	0	1,484,000	0.0
			11 教育のまちづくり事業基金積立金	5,000	0	5,000	0.0
			12 教育委員会事務局事務費	4,261,000	3,631,663	629,337	85.2
10 教育費	1 教育総務費	3 教育センター費	1 語学指導外国青年招致事業費	21,761,000	16,983,281	4,777,719	78.0
			2 不登校児童生徒教育支援事業費	5,013,000	3,361,846	1,651,154	67.1
			3 特別支援教育推進事業費	35,689,000	17,648,159	18,040,841	49.4
			4 社会に学ぶ14歳の挑戦事業費	840,000	780,799	59,201	93.0
			5 学校司書配置事業費	7,727,000	4,718,464	3,008,536	61.1
			6 学校運営協議会設置事業費	1,090,000	11,016	1,078,984	1.0
			7 小学校英語活動推進事業費	1,891,000	1,124,880	766,120	59.5

10 教育費	1 教育総務費	3 教育センター費	8 スクールガード・リーダー配置事業費	139,000	79,200	59,800	57.0
			9 探究・科学教育推進事業費	1,711,000	636,720	1,074,280	37.2
			10 読解力向上研究推進事業費	550,000	254,208	295,792	46.2
			11 スクール・サポート・スタッフ配置事業費	600,000	0	600,000	0.0
			12 校内教育支援センター設置事業費	9,658,000	5,232,426	4,425,574	54.2
			13 教育センター運営費	63,894,000	39,339,102	24,554,898	61.6
			99 (明許) 教育センター運営費	9,936,000	9,935,090	910	100.0
		4 学校給食共同調理場費	2 学校給食共同調理場管理運営費	75,917,000	49,639,645	26,277,355	65.4
10 教育費	2 小学校費	1 学校管理費	1 小学校管理費	126,980,000	83,819,754	43,160,246	66.0
			2 スクールバス運行管理費	3,048,000	1,710,357	1,337,643	56.1
		2 教育振興費	1 小学校教育振興推進費	11,862,000	8,579,587	3,282,413	72.3
			2 小学校情報教育設備充実費	17,037,000	10,688,983	6,348,017	62.7
			3 要・準要保護児童就学援助費	11,820,000	6,468,259	5,351,741	54.7
			4 小学校特別支援教育就学奨励費	1,434,000	766,396	667,604	53.4
			99 (明許) 小学校情報教育設備充実費	91,392,000	91,391,850	150	100.0
		3 学校建設費	1 小学校営繕費	10,564,000	8,507,366	2,056,634	80.5

10 教育費	3 中学校費	1 学校管理費	1 中学校管理費	64,717,000	40,617,883	24,099,117	62.8
		2 教育振興費	1 中学校教育振興推進費	10,324,000	5,916,957	4,407,043	57.3
			2 中学校情報教育設備充実費	16,354,000	8,540,411	7,813,589	52.2
			3 要・準要保護生徒就学援助費	14,184,000	7,479,256	6,704,744	52.7
			4 中学校特別支援教育就学奨励費	382,000	29,217	352,783	7.6
			99 (明許) 中学校情報教育設備充実費	45,120,000	45,119,580	420	100.0
		3 学校建設費	1 中学校営繕費	8,470,000	4,121,634	4,348,366	48.7
			2 中学校空調設備整備事業費	363,770,000	0	363,770,000	0.0
		合 計				1,083,487,000	501,086,827

# 教育委員会 生涯学習・スポーツ課

## 1. 職員の配置状況について

職員の配置状況は、次のとおりである。

令和7年12月31日現在

### ①庁舎内(西館3階)

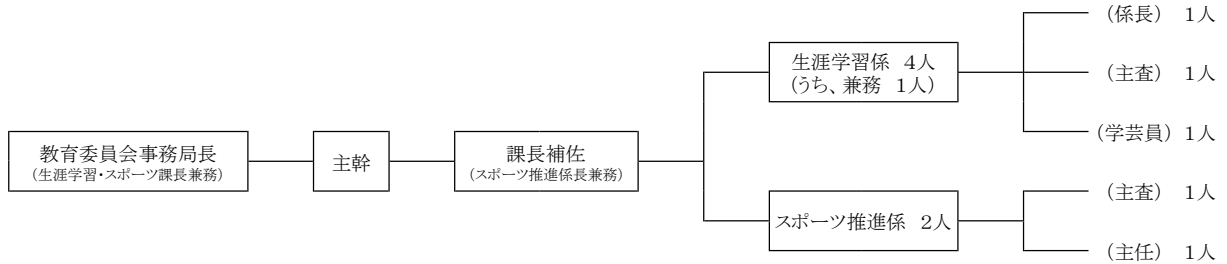

### ②庁舎外

名称	人数	摘要
中央公民館	3	「2」 館長1人、「指導員1人」、「事務補助員1人」
地区公民館	37	「37」 「館長9人+東加積公民館菫輪分館長1人」、「主事9人」、「主事補9人」、「指導員9人」
図書館	6	「3」 館長1人、主任1人、主事1人、「職員3人」
子ども図書館	6	「4」 「館長1人」、主査1人、「職員3人」、事務員(派遣社員)1人
博物館	5	「1」 館長1人、主任1人、主事1人、学芸員1人、事務員(派遣社員)1人、「指導員1人」
働く婦人の家	4	「4」 「館長1人」、「職員1人」、「事務補助員2人」
地域交流センター	2	「1」 館長1人(兼)、「事務員1人」
生涯学習センター	5	館長1人(兼)、職員4人(兼)
総合体育センター	1	事務局長1人

人数の「 」は、会計年度任用職員で内数である。

## 2. 事務事業の執行状況

令和7年12月31日現在の生涯学習・スポーツ課関係予算額は次のとおりで、その執行状況は、概ね良好と認められた。

- ◇ 新川古代神を始めとする本市の郷土芸能を発展、活性化させるためには、担い手の確保が必要不可欠である。関係団体の要望等を把握したうえで、若い世代が参加しやすいよう、時代の変化に対応しながら継続させる意識も持って取り組まれない。
- ◇ 学校教員の負担軽減を図る観点から、市内両中学校の休日部活動の地域展開が実証実施され、対象部活動も増加している。令和8年度の本格実施に向け、運動部・文化部を問わず、部活動を続けたい子どもたちの意思が最大限尊重されるよう、中学校や競技団体等の関係機関と十分に連携、協議を行い、取り組みを進められたい。

## (歳入)

(単位:円、%)

款	項	目	節	細 節	予 算 額	調 定 額	収入済額	収入未済額	対調定 収入率	
13 使用料及び 手数料	1 使用料	1 総務使用料	3 公用財産使 用料	4 公用財産使用料 (スポーツ推進係)	0	6,100	6,100	0	100.0	
				13 公用財産使用料 (図書館)	0	38,380	38,380	0	100.0	
		7 教育使用料	1 体育施設使 用料	1 下梅沢テニスコート使 用料	500,000	440,390	440,390	0	100.0	
				2 スポーツ・健康の森公 園使用料	1,100,000	591,442	591,442	0	100.0	
14 国庫支出金	2 国庫補助金	7 教育費国庫 補助金	4 社会教育費 補助金	1 埋蔵文化財緊急調査費 補助金	1,000,000	0	0	0	0.0	
15 県支出金	2 県補助金	7 教育費県補 助金	2 社会教育費 補助金	2 埋蔵文化財緊急調査費 補助金	500,000	0	0	0	0.0	
				3 保健体育費 補助金	1 スポーツエキスパート 派遣事業費	96,000	0	0	0	0.0
					2 子どもの体力向上推進 事業費	73,000	0	0	0	0.0
					3 地域スポーツクラブ活 動体制整備事業費	1,350,000	0	0	0	0.0
	3 委託金	4 教育費委託 金	2 保健体育費 委託金	1 地域連携部活動推進事 業費	5,400,000	0	0	0	0.0	
16 財産収入	1 財産運用収 入	2 利子及び配 当金	1 利子及び配 当金	14 社会教育振興基金利子	1,000	0	0	0	0.0	
				15 スポーツ振興事業基金 利子	1,000	0	0	0	0.0	
17 寄附金	1 寄附金	2 教育費寄附 金	2 社会教育費 寄附金	1 社会教育費寄附金	210,000	210,000	210,000	0	100.0	
20 諸収入	4 雑入	1 雑入	1 雑入	7 フットボールセンター 富山使用料	6,000,000	0	0	0	0.0	
				37 ディスカバー「滑川」 ふれあい事業費	10,000	9,000	9,000	0	100.0	
				38 なめりかわ未来学校事 業費	1,500,000	0	0	0	0.0	
				39 図書館喫茶売上金	800,000	738,300	728,600	9,700	98.7	
				40 博物館喫茶売上金	400,000	518,450	502,250	16,200	96.9	
				41 屋内照明施設利用料	700,000	367,100	367,100	0	100.0	
				42 夜間照明施設利用料	200,000	175,500	175,500	0	100.0	

20 諸収入	4 雑入	1 雑入	1 雑入	43 フットボールセンター 富山広告料	3,300,000	3,300,000	3,300,000	0	100.0
				44 スポーツ振興くじ助成 金	3,656,000	0	0	0	0.0
				59 図書販売売上金	0	2,800	2,800	0	100.0
				78 展覧会等開催費	0	64,800	64,800	0	100.0
				94 コピー使用料	0	4,570	4,510	60	98.7
				99 その他	0	9,450	9,450	0	100.0
				113 県図書館協会ナビゲー ション事業助成金	0	30,000	30,000	0	100.0
合				計	26,797,000	6,506,282	6,480,322	25,960	99.6

## (歳出)

(単位:円、%)

款	項	目	事業名(細目)	予算額	支出済額	差引残額	執行率			
10 教育費	4 社会教育費	1 社会教育 総務費	2 社会教育委員会費	266,000	54,317	211,683	20.4			
			3 家庭教育推進費	227,000	56,000	171,000	24.7			
			5 青少年健全育成事業費	330,000	173,589	156,411	52.6			
			6 二十歳の式典開催費	614,000	0	614,000	0.0			
			7 男女共同参画推進事業費	778,000	291,440	486,560	37.5			
			8 文化芸術振興費	11,684,000	8,566,042	3,117,958	73.3			
			9 市美術展開催費	595,000	540,764	54,236	90.9			
			10 文化財保存調査費	3,150,000	1,137,170	2,012,830	36.1			
			11 ネブタ流し継承事業費	317,000	305,635	11,365	96.4			
			12 ディスカバー「滑川」ふ れあい事業費	594,000	233,011	360,989	39.2			
			13 なめりかわ未来学校事業 費	2,800,000	800,000	2,000,000	28.6			
			14 社会教育事務費	3,743,000	2,589,571	1,153,429	69.2			
			15 社会教育振興基金積立金	210,000	0	210,000	0.0			
			10 教育費	4 社会教育費	2 公民館費	2 公民館運営審議会委員費	137,000	36,126	100,874	26.4
						3 社会教育活動総合事業費	1,101,000	547,845	553,155	49.8
4 郷土芸能活性化事業費	768,000	709,258				58,742	92.4			
5 心豊かなまちづくり推進 費	1,350,000	1,350,000				0	100.0			
6 地区公民館活動推進費	40,828,000	28,730,481				12,097,519	70.4			
7 地区公民館整備費	7,390,000	6,486,700				903,300	87.8			
8 中央公民館管理運営費	5,545,000	3,456,943				2,088,057	62.3			
9 公民館事務費	395,000	334,201				60,799	84.6			

10 教育費	4 社会教育費	3 図書館費	2 図書館管理費	29,388,000	17,736,864	11,651,136	60.4
			3 図書館運営費	19,869,000	12,755,794	7,113,206	64.2
			4 子ども図書館管理運営費	25,951,000	17,055,827	8,895,173	65.7
			5 本とのふれあい推進事業費	2,231,000	184,884	2,046,116	8.3
		4 博物館費	2 博物館管理費	52,644,000	13,555,269	39,088,731	25.7
			3 博物館運営費	3,226,000	1,805,368	1,420,632	56.0
			4 展覧会等開催費	3,742,000	610,935	3,131,065	16.3
		5 社会教育施設費	1 青志会館管理運営費	7,881,000	5,779,502	2,101,498	73.3
			2 働く婦人の家管理運営費	9,658,000	6,227,586	3,430,414	64.5
		10 教育費	5 保健体育費	1 保健体育総務費	2 スポーツ推進委員費	2,563,000	1,138,210
3 市民体育大会費	1,751,000				1,751,000	0	100.0
4 市民スポーツ振興費	19,224,000				15,416,818	3,807,182	80.2
5 トップアスリート育成費	4,695,000				2,616,235	2,078,765	55.7
6 スポーツエキスパート派遣事業費	300,000				99,840	200,160	33.3
7 子どもの体力向上推進事業費	606,000				142,500	463,500	23.5
8 ほたるいかマラソン開催助成費	3,000,000				3,000,000	0	100.0
9 市民スポーツフェスタ開催費	300,000				300,000	0	100.0
10 夢の教室開催費	908,000				0	908,000	0.0
11 ウォーキングフットボール大会開催費	474,000				174,120	299,880	36.7
12 宇津木杯ソフトボール交流大会開催費	764,000				0	764,000	0.0
13 地域連携部活動推進事業費	10,448,000				3,403,407	7,044,593	32.6
14 保健体育事務費	4,885,000				359,097	4,525,903	7.4

10 教育費	5 保健体育 費	2 体育施設 費	1 社会体育施設管理費	8,916,000	7,334,019	1,581,981	82.3
			2 テニス村管理運営費	49,144,000	37,246,000	11,898,000	75.8
			3 テニス村整備費	2,429,000	2,411,200	17,800	99.3
			4 総合体育センター管理運 営費	29,247,000	21,937,000	7,310,000	75.0
			5 総合体育センター整備費	6,292,000	5,113,900	1,178,100	81.3
			6 スポーツ・健康の森公園 管理運営費	26,932,000	20,011,730	6,920,270	74.3
			7 スポーツ・健康の森公園 整備費	88,000	88,000	0	100.0
			8 フットボールセンター富 山整備費	1,500,000	1,497,650	2,350	99.8
合		計	411,878,000	256,151,848	155,726,152	62.2	

### 3. 施設の利用状況について

#### (1) 図書館利用状況

	令和7年度		令和6年度	
	開館日数	貸出冊数	開館日数	貸出冊数
4月	25日	6,364冊	24日	6,192冊
5月	27日	7,196冊	26日	6,722冊
6月	24日	6,593冊	25日	6,491冊
7月	26日	6,940冊	25日	6,594冊
8月	26日	7,290冊	26日	7,094冊
9月	24日	6,382冊	24日	6,726冊
10月	26日	6,455冊	26日	6,994冊
11月	25日	6,778冊	25日	6,810冊
12月	23日	6,281冊	23日	6,486冊
1月			19日	5,978冊
2月			23日	7,019冊
3月			25日	7,042冊
計 (12月末)	226日	60,279冊	291日 (224日)	80,148冊 (60,109冊)

#### (2) 子ども図書館利用状況

	令和7年度		令和6年度	
	開館日数	貸出冊数	開館日数	貸出冊数
4月	25日	5,613冊	26日	6,080冊
5月	27日	6,211冊	26日	5,921冊
6月	26日	6,915冊	26日	6,997冊
7月	26日	6,879冊	26日	7,224冊
8月	27日	7,784冊	27日	7,815冊
9月	26日	6,134冊	24日	5,902冊
10月	24日	6,419冊	26日	6,402冊
11月	26日	6,881冊	26日	6,679冊
12月	24日	6,107冊	24日	6,042冊
1月			23日	7,260冊
2月			24日	6,717冊
3月			27日	6,645冊
計 (12月末)	231日	58,943冊	305日 (231日)	79,684冊 (59,062冊)

## (3) 博物館 利用状況

	令和7年度			令和6年度		
	開館日数	入館者数	一日平均	開館日数	入館者数	一日平均
4月	25日	2,200人	88人	25日	966人	39人
5月	27日	1,107人	41人	27日	1,088人	40人
6月	24日	448人	19人	26日	1,246人	48人
7月	27日	387人	14人	26日	868人	33人
8月	28日	1,189人	42人	28日	1,437人	51人
9月	24日	1,499人	62人	25日	1,655人	66人
10月	28日	1,829人	65人	27日	1,607人	60人
11月	26日	1,089人	42人	26日	1,465人	56人
12月	24日	578人	24人	24日	828人	35人
1月	日	人	人	24日	174人	7人
2月	日	人	人	24日	181人	8人
3月	日	人	人	26日	607人	23人
計 (12月末)	233日	10,326人	平均 44人	308日 (234日)	12,122人 (11,160人)	平均 39人 (47人)

## (4) 働く婦人の家 利用状況

	教室利用	会議等その他	令和7年度 計	令和6年度 計
4月	370人	153人	523人	504人
5月	613人	60人	673人	716人
6月	656人	32人	688人	716人
7月	702人	68人	770人	749人
8月	548人	48人	596人	575人
9月	628人	31人	659人	669人
10月	697人	33人	730人	790人
11月	656人	791人	1,447人	1,292人
12月	630人	54人	684人	582人
1月	人	人	人	622人
2月	人	人	人	632人
3月	人	人	人	675人
計 (12月末)	5,500人	1,270人	6,770人	8,522人 (6,593人)

## (5) 青志会館 利用状況

	男	女	令和7年度 計	令和6年度 計
4月	505 人	616 人	1,121 人	945 人
5月	475 人	616 人	1,091 人	1,082 人
6月	466 人	572 人	1,038 人	964 人
7月	465 人	598 人	1,063 人	1,134 人
8月	343 人	482 人	825 人	898 人
9月	433 人	548 人	981 人	1,021 人
10月	514 人	626 人	1,140 人	1,114 人
11月	334 人	456 人	790 人	1,038 人
12月	408 人	559 人	967 人	1,005 人
1月	人	人	人	859 人
2月	人	人	人	810 人
3月	人	人	人	894 人
計 (12月末)	3,943 人	5,073 人	9,016 人	11,764 人 ( 9,201 人)

## (6) 滑川市生涯学習センター開放・利用状況

部 屋 名	令和7年度		令和6年度	
	回 数	利用人数	回 数	利用人数
生涯学習研修室	40	204	46	327
情報教育研究室				
相談室／ラウンジ	4	25	4	26
大会議室	47	783	51	885
クラブハウス				
コンピューター室				
音楽室 A・B	32	548	42	775
美術室 A・B	1	106	1	95
木工室				
金工室				
調理室				
被服室				
和室研修室				
(小会議室)				
合 計	124	1,666	144	2,108
	12月末計			

(7) 滑川市地域交流センター開放・利用状況

部 屋 名	令和7年度		令和6年度	
	回 数	利用人数	回 数	利用人数
ス ク ー ル ホ ー ル	6	548	11	710
セ ミ ナ ー ハ ウ ス			1	110
音 楽 室	41	960	48	1,062
学 習 情 報 セ ン タ ー				
ラ ン チ ル ー ム	5	210	7	190
調 理 室	6	230	10	250
合 計	58	1,948	77	2,322
	12月末計			

# 教育委員会 子育て応援課

## 1. 職員の配置状況について

職員の配置状況は、次のとおりである。

令和7年12月31日現在

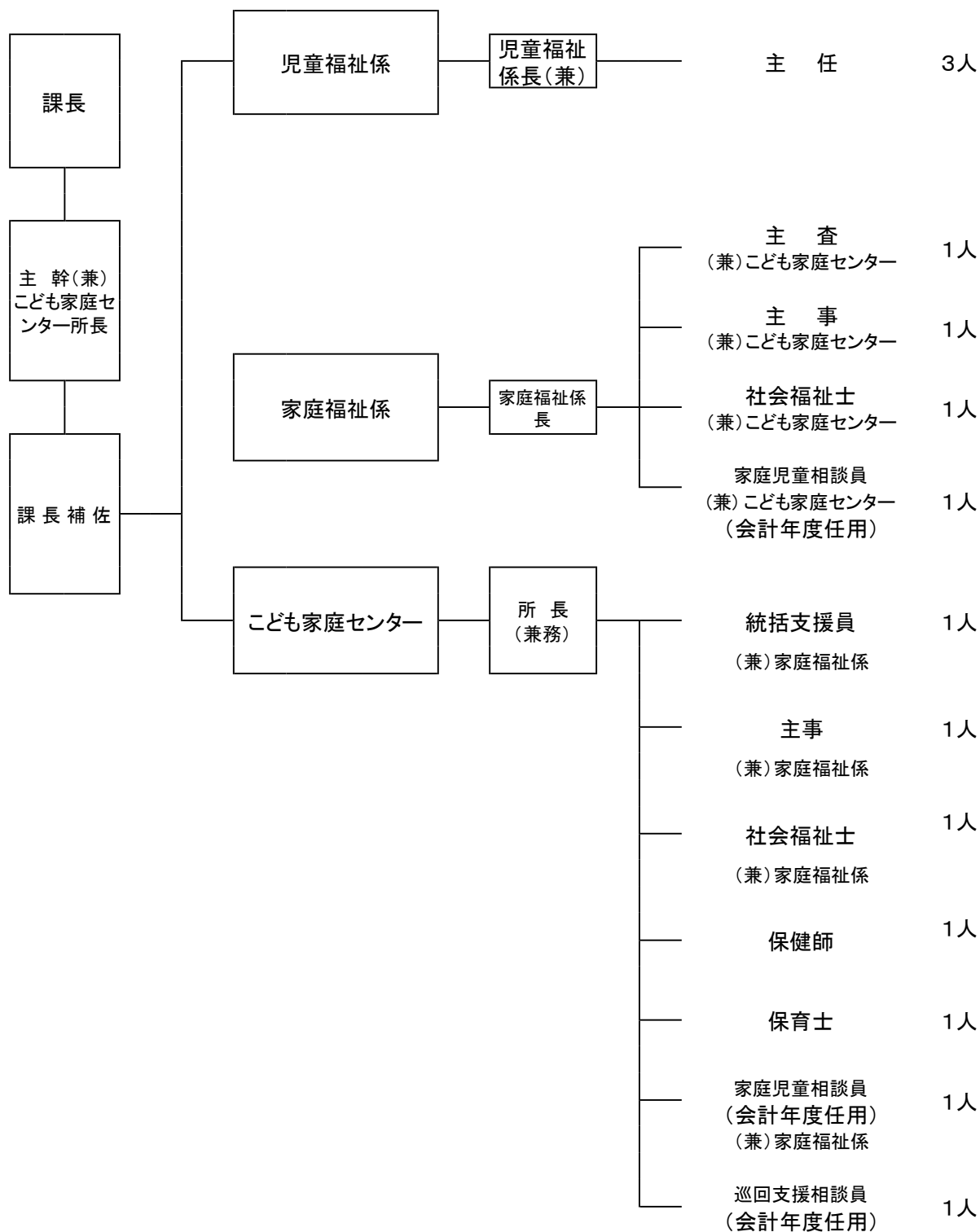

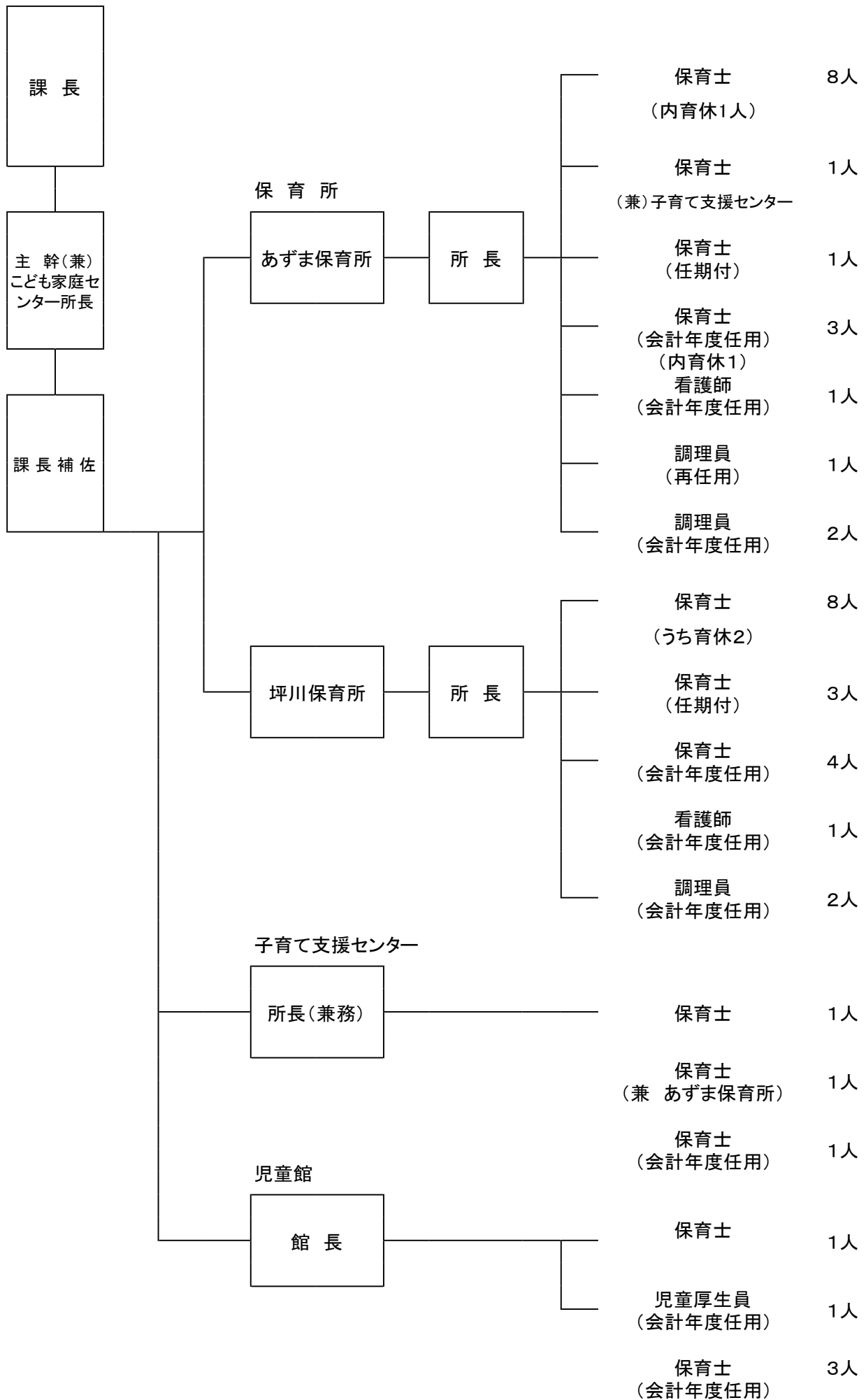

## 2. 事務事業の執行状況

令和7年12月31日現在の子育て応援課関係予算額は次のとおりで、その執行状況は、概ね良好と認められた。

- ◇ 各種子育て支援施策については、SNS等の活用により制度の周知に努められ、子どもを安心して産み育てることができる環境の整備に取り組むとともに、児童虐待の事案発生に際しては、関係機関との連携を密にされ適切に対応されたい。
- ◇ 市内保育所・認定こども園に対して防犯カメラの補助を行っているが、施設虐待の抑止や施設内事故の原因究明等に有効と考える。今後も導入を推進し、保護者が安心して子どもを預けることができる環境の整備に努められたい。

## (歳入)

(単位:円、%)

款	項	目	節	細 節	予 算 額	調 定 額	収入済額	収入未済額	対調定 収入率	
12 分担金及び 負担金	1 負担金	1 民生費負担 金	2 児童福祉費 負担金	1 保育料	19,055,000	11,741,930	11,704,980	36,950	99.7	
				2 災害共済掛金保護者負 担金(保育所)	27,000	22,080	22,080	0	100.0	
				3 保育料(延長保育)	180,000	67,800	67,800	0	100.0	
				4 放課後児童クラブ負担金	105,000	49,000	49,000	0	100.0	
13 使用料及び 手数料	1 使用料	1 総務使用料	3 公用財産使 用料	11 公用財産使用料 (児童館)	0	86,109	86,109	0	100.0	
14 国庫支出金	1 国庫負担金	1 民生費国庫 負担金	2 児童福祉費 負担金	1 私立保育所運営費	291,947,000	185,522,611	185,522,611	0	100.0	
				2 施設型給付費負担金	432,257,000	277,097,060	277,097,060	0	100.0	
				3 施設等利用給付費負 担金	1,855,000	122,500	122,500	0	100.0	
				4 児童手当支給費	531,588,000	332,340,000	332,340,000	0	100.0	
				5 養育医療給付費	346,000	207,600	207,600	0	100.0	
				6 児童扶養手当支給費	26,454,000	17,639,900	17,639,900	0	100.0	
14 国庫支出金	2 国庫補助金	2 民生費国庫 補助金	2 社会福祉費 補助金	4 重層的支援体制整備事 業交付金	8,551,000	0	0	0	0.0	
				2 児童福祉費 補助金	1 児童虐待防止等対策総 合支援事業費補助金	1,940,000	0	0	0	0.0
					2 子ども・子育て支援交付 金	47,469,000	38,064,000	38,064,000	0	100.0
					3 出産・子育て応援交付金	2,800,000	2,100,000	2,100,000	0	100.0
					4 妊婦のための支援給付交 付金	15,336,000	11,737,000	11,737,000	0	100.0
					5 こども政策推進事業費補 助金	1,500,000	0	0	0	0.0
					6 保育対策総合支援事業 費補助金	9,500,000	0	0	0	0.0
					7 子ども・子育て支援事業 費補助金	692,000	380,000	380,000	0	100.0
					8 母子等福祉対策事業費	20,000	0	0	0	0.0
					9 母(父)子家庭自立支援 給付金	1,447,000	919,000	919,000	0	100.0
					10 保育所等整備交付金	7,876,000	0	0	0	0.0
					11 こどもの居場所づくり支 援モデル事業費	5,000,000	0	0	0	0.0
12 子ども・子育て支援設備 整備交付金	17,795,000	0	0		0	0.0				

14 国庫支出金	2 国庫補助金	2 民生費国庫補助金	2 社会福祉費補助金	13 物価高対応子育て応援手当支給事業費補助金	102,080,000	0	0	0	0.0	
		7 教育費国庫補助金	2 教育総務費補助金	1 幼保小の架け橋プログラム促進事業費補助金	22,000	19,000	19,000	0	100.0	
15 県支出金	1 県負担金	1 民生費県負担金	2 児童福祉費負担金	1 私立保育所運営費	118,991,000	57,450,900	57,450,900	0	100.0	
				2 施設型給付費負担金	180,169,000	87,233,242	87,233,242	0	100.0	
				3 施設等利用給付費負担金	619,000	0	0	0	0.0	
				4 児童手当支給費	60,865,000	35,696,000	35,696,000	0	100.0	
				5 養育医療給付費	173,000	0	0	0	0.0	
	2 県補助金	2 民生費県補助金	1 児童福祉費補助金	11 重層的支援体制整備事業交付金	4,599,000	0	0	0	0.0	
				2 地域子育て支援充実事業	8,582,000	0	0	0	0.0	
				3 出産・子育て応援交付金	700,000	0	0	0	0.0	
				4 妊婦のための支援給付補助金	18,000	0	0	0	0.0	
				5 子ども食堂事業費補助金	100,000	0	0	0	0.0	
	15 県支出金	2 県補助金	2 民生費県補助金	2 児童福祉費補助金	6 こどもの居場所づくり支援事業	50,000	0	0	0	0.0
					7 施設型給付費補助金	17,185,000	7,521,000	7,521,000	0	100.0
					8 保育料等軽減事業費	9,960,000	0	0	0	0.0
					9 私立保育所等建設資金借入償還金	396,000	0	0	0	0.0
10 私立保育所等特別保育事業費					19,110,000	0	0	0	0.0	
11 医療的ケア児保育支援事業費補助金					6,518,000	0	0	0	0.0	
12 放課後児童対策事業費					22,659,000	0	0	0	0.0	
13 子ども・妊産婦医療給付費					40,224,000	26,790,000	26,790,000	0	100.0	
14 とやまっ子子育て支援サービス普及促進事業費					155,000	0	0	0	0.0	
15 母子等福祉対策事業費					784,000	0	0	0	0.0	
16 ひとり親家庭等医療給付費					7,638,000	4,562,000	0	4,562,000	0.0	
17 子ども・子育て支援施設整備事業費補助金					17,795,000	0	0	0	0.0	
7 教育費県補助金					2 社会教育費補助金	1 放課後子ども教室開催費	1,874,000	0	0	0

17 寄附金	1 寄附金	1 民生費寄附金	2 児童福祉費寄附金	1 児童福祉費寄附金	1,000,000	1,000,000	1,000,000	0	100.0
20 諸収入	4 雑入	1 雑入	1 雑入	14 子ども・妊産婦高額医療	200,000	219,633	219,633	0	100.0
				15 ひとり親家庭等高額医療	60,000	147,908	147,908	0	100.0
				16 一時保育負担金	200,000	190,100	190,100	0	100.0
				17 保育所児童給食費負担金	1,612,000	1,166,400	1,166,400	0	100.0
				18 保育所職員給食費負担金	2,016,000	1,304,014	1,304,014	0	100.0
				95 過年度国庫負担金	0	127,444	0	127,444	0.0
				99 その他	0	2,751,000	287,000	2,464,000	10.4
合 計					2,050,094,000	1,104,275,231	1,097,084,837	7,190,394	99.3

## (歳出)

(単位:円、%)

款	項	目	事業名(細目)	予算額	支出済額	差引残額	執行率		
2 社会福祉 費	1 社会福祉 費	1 社会福祉 総務費	10 福祉のまちづくり事業基金積立金	1,000,000	0	1,000,000	0.0		
		2 児童福祉 費	1 児童福祉 総務費	3 こども家庭センター運営費	6,583,000	3,407,615	3,175,385	51.8	
	4 妊婦のための支援給付金事業費 (旧出産・子育て応援交付金事業費)			19,573,000	13,829,810	5,743,190	70.7		
	5 児童相談等事業費			5,591,000	4,273,152	1,317,848	76.4		
	6 ファミリー・サポート・センター 運営費			300,000	300,000	0	100.0		
	7 保育所等施設整備補助金			70,698,000	0	70,698,000	0.0		
	8 児童福祉事務費			13,239,000	4,965,518	8,273,482	37.5		
	2 児童育成 費			1 私立保育所等運営事業費	1 私立保育所等運営事業費	1,595,318,000	1,075,120,382	520,197,618	67.4
					2 私立保育所等育成事業費	3,777,000	2,924,000	853,000	77.4
		3 私立保育所特別保育事業費	100,276,000		0	100,276,000	0.0		
		4 認可外保育施設等利用助成 事業費	5,542,000		0	5,542,000	0.0		
		5 放課後児童対策事業費	68,599,000		63,001,993	5,597,007	91.8		
		6 地域子育て支援センター運 営費	4,121,000		2,543,563	1,577,437	61.7		
		7 児童手当支給費	654,984,000		538,476,404	116,507,596	82.2		
		8 子ども・妊産婦医療給付費	169,150,000		105,178,122	63,971,878	62.2		
		9 養育医療給付費	995,000		899,387	95,613	90.4		
		10 子どもインフルエンザ予防接種 助成事業費	13,209,000		4,218,730	8,990,270	31.9		
		11 保育対策総合支援事業費	3,450,000		0	3,450,000	0.0		
		12 物価高対応子育て応援手当支 給事業費	102,080,000		0	102,080,000	0.0		

2 社会福祉 費	2 児童福祉 費	3 母子等福 祉費	1 母子等福祉対策事業費	1,119,000	266,055	852,945	23.8
			2 児童扶養手当支給費	79,459,000	46,333,700	33,125,300	58.3
			3 ひとり親家庭等医療給付費	16,350,000	11,268,917	5,081,083	68.9
			4 母(父)子家庭自立支援給付 金	1,930,000	897,112	1,032,888	46.5
	4 児童福祉 施設費	2 市立保育所運営費	89,664,000	48,644,259	41,019,741	54.3	
		3 児童館管理運営費	24,551,000	17,012,924	7,538,076	69.3	
10 教育費	1 教育総務 費	2 事務局費	6 幼児教育振興費	130,000	130,000	0	100.0
			7 幼稚園運営事業費	33,767,000	9,068,245	24,698,755	26.9
	4 社会教育 費	1 社会教育 総務費	4 放課後子ども教室開催費	2,866,000	1,394,223	1,471,777	48.6
12 諸支出金	1 諸費	1 国県支出 金返納金	1 国県支出金等返納金(子育て 応援課)	8,204,000	0	8,204,000	0.0
合 計				3,096,525,000	1,954,154,111	1,142,370,889	63.1

### 3. 事業の執行状況

#### (1) 教育・保育施設の入所状況

令和7年12月31日現在(単位：人)

##### 教育・保育施設の入所人員

施設名	区分	定員	入所人員			計
			1号認定	2号認定	3号認定	
あずま保育所		70		29	25	54
坪川保育所		45		22	15	37
滑川中央保育園		40		19	17	36
童和保育園		70		39	25	64
中加積保育園		90		42	31	73
浜加積保育園		140		78	65	143
和光保育園		30		15	4	19
やなぎはら保育園		90		51	48	99
認定こども園たかつき保育園		110	1	59	36	96
認定こども園上小泉保育園		170	11	93	76	180
同朋認定こども園		155	7	69	54	130
西加積認定こども園		155	6	91	69	166
早月加積認定こども園		85	2	37	23	62
幼保連携型 きたかつみ認定こども園		87	3	48	36	87
希望幼稚園		45	16			16
計		1,382	30	692	524	1,246

#### (2) 福祉施設の利用状況

令和7年12月31日現在(単位：人)

##### 児童館

	4月	5月	6月	7月	8月	9月	10月	11月	12月	計
幼児	1,418	1,927	1,983	1,625	2,194	1,852	1,816	1,912	1,285	16,012
児童	1,339	1,298	1,430	1,470	1,872	1,208	1,101	993	921	11,632
中学生	212	138	96	127	100	78	52	66	22	891
高校生	6	3	2	3	15	20	1	5	2	57
一般	1,748	2,205	2,473	2,011	3,031	2,561	2,008	2,072	1,467	19,576
計	4,723	5,571	5,984	5,236	7,212	5,719	4,978	5,048	3,697	48,168